

MUNICIPIO AUTÓNOMO DE SAN GERMÁN
OFICINA DE PROGRAMAS FEDERALES



PONENCIA
FONDOS CDBG-DR-2018

**PROYECTO INTEGRADO DE VIVIENDA Y
REVITALIZACIÓN**



ISIDRO NEGRÓN IRIZARRY
ALCALDE

Proyecto Integrado de Vivienda y Revitalización,

“San Germán Renace”

El problema de la Vivienda en Puerto Rico es un asunto de prioridad para el Gobierno. En los últimos 30 años, los cambios demográficos han sido dramáticos. Estos cambios junto al empleo, el ingreso familiar y las tasas de mortalidad, entre otros, inciden sobre la demanda de vivienda a corto y largo plazo.

La vivienda constituye un elemento fundamental dentro del marco de desarrollo económico y social. Además, de constituir una de las necesidades básicas del ser humano también constituye el eslabón con la comunidad y contribuye a satisfacer la meta de proveer la condición mínima para la adecuada integración social y la convivencia.

No cabe la menor duda que el paso del Huracán María agravó exponencialmente el problema debido al alto porcentaje de vivienda insegura, ubicada en áreas susceptibles, entiéndase áreas de alto riesgo a daño por algún evento atmosférico. San Germán no fue la excepción, ya que el reciente evento dejó a su paso un total de 2,253 viviendas afectadas de las cuales 953 perdieron el techo total o parcialmente.

“San Germán Renace”, es un proyecto integrado de vivienda que será realizado en el Municipio de San Germán en los Barrios; Retiro, Ancones y Salsipuedes, el mismo busca atender esta problemática beneficiando así a personas residentes en lugares susceptibles. El Municipio de San Germán se propone a realizar la construcción de unidades de vivienda nueva, adquirir terrenos baldíos, propiedades abandonadas y propiedades en mal estado mediante expropiación o declaración de estorbo público con el propósito de responder a necesidades de particular urgencia, que de no resolverse presentarían una amenaza y pondrían en peligro la seguridad de los residentes en caso de otra eventualidad similar. Es importante recalcar que se estarán utilizando solares propiedad del Municipio en las cuatro áreas que componen el proyecto, siendo el Bo. Retiro el la mayor aportación ya que el área total de construcción, veinticinco cuerdas, es propiedad del Municipio.

El proyecto consiste en la construcción de 231 unidades nuevas de vivienda divididas de la siguiente manera:

- I. Construcción de 49 nuevas viviendas en el Barrio Retiro, El Municipio de San Germán adquirió mediante escritura pública las 25 cuerdas de terreno donde ubican, a un costo de más de \$800,000. Finalmente en el año 2005 se obtuvo un permiso urbanización con número 05PO2-CET01-03699.

- II. Construcción de 8 edificios de 6 apartamentos cada uno para un total 48 apartamentos en el Sector Salsipuedes. Este desarrollo contempla el desarrollo de este sector ubicado en la parte Norte del Centro Urbano. Se adquirirán 21 propiedades que están en condiciones deterioradas y en abandono que junto con otras dos pertenecientes al municipio de San Germán se convertirán en 48 unidades multifamiliares. El proyecto cuenta con un diseño, el cual está endosado por el Departamento de la Vivienda.
- III. En el casco urbano de San Germán se estarán construyendo 28 unidades de vivienda en espacios denominados como estorbo público de manera que puedan utilizarse para reubicar personas que actualmente residen en lugares susceptibles.
- IV. En el Bo. Ancones se realizarán mejoras a la infraestructura pública, adquisición de 22 terrenos baldíos y 49 casas en ruinas y 35 casas en franco deterioro para un total de 106 adquisiciones con el propósito de construir unidades de vivienda unifamiliar y multifamiliar en las calles; Cuesta Vieja, Azorín, Nueva, Ave. Simpson, Popular, Esperanza, De Diego, La Variante, El Hoyo, Ferrocarril, Cruz y El Bosque. Al igual que en el Bo Retiro y Salsipuedes, estas viviendas serán construidas utilizando los "Green Building Codes" de manera que cumplan con los nuevos estándares de construcción de vivienda entre los cuales se encuentran durabilidad, eficiencia energética y sustentabilidad. Del total de las casas construidas el 50% serán unidades de 3 cuartos, el 30 % de 2 cuartos y el restante 20% de 1 cuarto. Para la construcción de las viviendas se utilizará las guías de construcción y contratación del programa HOME, las cuales incluyen proceso de contratación, condiciones para el contratista, planos, costo por unidad y esquema de colores.

Estas unidades de vivienda adicionales tendrán un efecto directo en la prevención de personas sin hogar ya que indudablemente se aumenta el número de unidades disponibles y listas para ocupación inmediata. El programa CDBG requiere que cada actividad financiada, a excepción de la administración del programa y las actividades de planificación, deben cumplir con uno de los tres objetivos nacionales. Los tres objetivos nacionales son: (1) beneficio para personas de ingresos bajos y moderados (LMI); (2) ayuda en la prevención o eliminación de arrabales; y satisfacer necesidades de urgencia particular (denominada necesidad urgente). Es importante recalcar que este proyecto cumple con los tres objetivos nacionales del programa y además de atender el problema de la construcción informal cuyos hogares sufrieron el mayor embate del huracán atiende la reinserción de vivienda en la zona urbana, la cual típicamente es el área de mas rápida recuperación luego del paso de un huracán creando el efecto de liberar fondos municipales para mitigar en otras áreas vulnerables en San Germán.

El presupuesto propuesto total estimado para esta actividad es de veintisiete millones setecientos ochenta y nueve mil ciento sesenta y siete, (\$27,789,167) los cuales se dividen de la siguiente manera; (1) Bo. Retiro, diez millones, \$10,000,000. A este proyecto tenemos que añadirle el costo de reubicar las familias por la cantidad de 666,792 por las 49 familias y el periodo de duración del proyecto, para un total de 10,666,792 (2) Sector Salsipuedes, cinco millones quinientos mil, \$5,500,000, (3) Casco urbano, dos millones ochocientos mil, \$2,800,000 y (4) Bo. Ancones, ocho millones ochocientos veintidós mil trescientos setenta y cinco, \$8,822,375.

Actualmente el Municipio de San German no cuenta con fondos adicionales para la realización de este proyecto integrado de vivienda, por tal razón los fondos CBDG-DR son la única fuente identificada para la realización de esta obra que incluye mitigación, revitalización, rehabilitación y a la misma vez desarrollo económico ya que se estaría repoblando estas áreas, las cuales ubican en el mismo pueblo cercanas al casco urbano de la histórica ciudad de San German. Es importante recalcar que nuestra obra es realizable en el tiempo establecido en la notificación de los fondos los cuales deben se desembolsados antes de finalizar el mes de febrero del año 2020, siendo nuestra fecha tentativa de comienzo en julio de 2018 y nuestra fecha tentativa de terminación en enero de 2020.

COMMUNITY IMPACT ASSESSMENT: STRUCTURES

Select Municipality from drop-down list:

San Germán Assessment Category	Enter Data in the Cells Below		Enter Data in the Cells Below		Enter Data in the Cells Below		Enter Data in the Cells Below		Verification	Notes
	Total structures in Municipality	Total Currently Inoperable	Total with Current Limited Operation	Total Fully Operational	Total Fully Operational	Total Fully Operational	Total Fully Operational	Total Fully Operational		
<i>Example</i>	100	20	40	40	40	40	40	40	Valid Data	
Housing										
Homes - formal construction	15,652	953	1,300	13,399	13,399	13,399	13,399	13,399	Valid Data	
Homes - informal construction/ non-traditional materials	-	-	-	-	-	-	-	-	Valid Data	
Apartments	1,579	-	-	1,579	1,579	1,579	1,579	1,579	Valid Data	
Shelters & housing for the homeless	-	-	-	-	-	-	-	-	Valid Data	
PHA-owned public housing units	401	-	-	401	401	401	401	401	Valid Data	El Recreo and Manuel F. Rossy
Units for Section 8 Housing Choice Voucher Program	88	-	-	88	88	88	88	88	Valid Data	
Other types of dwellings	21	-	-	21	21	21	21	21	Valid Data	Mobile homes
Education and Culture										
Public schools	15	0	0	15	15	15	15	15	Valid Data	
Universities	1	0	1	0	0	0	0	0	Valid Data	Interamerican University, San German Campus
Private schools	7	0	0	7	7	7	7	7	Valid Data	
Sports centers	51	7	13	31	31	31	31	31	Valid Data	
Cultural heritage	5	0	0	5	5	5	5	5	Valid Data	
Healthcare										
Hospitals	2	0	0	2	2	2	2	2	Valid Data	Metropolitano and Hospital de La Concepcion
Clinics	1	0	0	1	1	1	1	1	Valid Data	Clinica Renal
Health-care stations	2	0	0	2	2	2	2	2	Valid Data	Omega and Absolute Group
Pharmacies	9	0	0	9	9	9	9	9	Valid Data	Martin, Nueva, San Agustin, Mayi, Walgreens, Hospital Metropolitano, Hospital de la Concepción, Reparto, Omega
Infrastructure/Government										
Information and communication	4	1	3	0	0	0	0	0	Valid Data	
Water sources	8	0	1	7	7	7	7	7	Valid Data	
Sewage infrastructure	1	0	0	1	1	1	1	1	Valid Data	
Solid waste disposal	0	0	0	0	0	0	0	0	Valid Data	
Financial establishments	0	0	0	0	0	0	0	0	Valid Data	
Public and legal order (Safety)	6	0	0	6	6	6	6	6	Valid Data	
Civic administration	52	0	2	50	50	50	50	50	Valid Data	
Transportation (Roads)	391	0	18	373	373	373	373	373	Valid Data	28 state roads and 363 municipal roads.
Transportation (Vehicles)	224	1	0	223	223	223	223	223	Valid Data	
Chemical facilities	0	0	0	0	0	0	0	0	Valid Data	
Economic Sector - Businesses										
Primary Sector - Production of raw materials and basic foods	9	0	9	0	0	0	0	0	Valid Data	
Secondary Sector - Trade and Industry Entities	29	1	0	28	28	28	28	28	Valid Data	
Tertiary Sector - Service Industry	1012	32	0	980	980	980	980	980	Valid Data	

COMMUNITY IMPACT ASSESSMENT: EFFECTED POPULATIONS

Housing

Population of Municipality	33,536
Average household size	2.58
Average number of rooms per home	4.3
Number of families displaced/ living outside of home	0
Number of households without electricity	300
Number of households without potable water	0

Education

Number of children not in school	0
----------------------------------	---

Healthcare

Number of people with health impacts	7
--------------------------------------	---

Infrastructure/Government

Number of impassible roads	3
----------------------------	---

Economic Sector

Number of people who lost jobs after hurricane	
--	--

Please describe recovery work being done by local committees, civil groups, non-profits:

Name of organization:	Service Type
Bravo Family Foundation	Food & nutrition

Special Concerns

Are there any potential problems; changes, trends and indicators; or especially vulnerable groups that you are concerned about?



Hon. Isidro Negrón Izarry
Alcalde

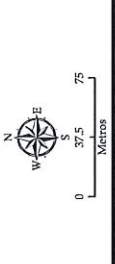

Estado Libre Asociado de Puerto Rico
Municipio Autónomo de San Germán
PROYECTO NUEVO RENACER CENTRO URBANO

LEYENDA:
Sistema Vial
Catastro de Parcelas
Estorbos Públicos







Programa HOME

CONFERENCIA
PRECONSTRUCCIÓN
OWNER (Contratista)

Preparado por: Area Técnica

Arq. Israel Campos Vélez

TERMINOS GENERALES

1. Leyes y Reglamentos Estatales y Federales que aplican al Proyecto (postear afiches).

Labor Standards

Fair Housing and Equal Employment Opportunity

Minimum Wage (Federal)

Davis Bacon (si aplica)

2. ¿Quién será responsable de velar por el cumplimiento de éstas leyes y reglamentos?

TODAS las partes (Programa HOME, Contratista y Participante) son responsables por el buen funcionamiento y cumplimiento del contrato.

3. El Contratista y el Participante deben tener claro que la relación contractual en el proceso de construcción es exclusiva entre el Contratista y el Participante. El Programa HOME funge como un facilitador en este proceso.

4. Sólo se construirá el Modelo recomendado.

5. Cambios en la Construcción – Una vez firmado el contrato NO se podrá realizar ningún tipo de cambio a lo ya establecido.

6. Órdenes de Cambio – No se contemplarán.

7. Extensión de tiempo al contrato de construcción – deberán ser discutidas y aprobadas por el Area Técnica.

TÉRMINOS CONCERNIENTES AL CONTRATISTA:

1. Instalación del Rótulo de Identificación del Proyecto.
2. El término de la construcción, según contrato, será solo de 6 meses a partir de la Orden de Comienzo.
3. De no culminar en dicho término se le impondrá una Multa de \$100.00 diarios por cada día adicional trabajado **Sin Justificar**.
4. Carta de Comienzo – el tiempo empezará a contar una vez se entregue dicho documento.
5. Vaciado de Hormigón – antes de realizarlo deberán tomar fotos al acero y SIEMPRE que se realice deberán notificar al Programa HOME.
6. Paralización de la Obra - debe ser notificada por escrito al Programa HOME por el Contratista no más tarde de 24 horas, pero antes se deberá consultar al Área Técnica para buscar alternativas.
7. Inspecciones a la construcción – se harán gradualmente por los Inspectores de HOME, sin notificación previa.
8. La residencia será entregada con el acceso apropiado al interior de la misma. No se aprobará la residencia sin dicho acceso por más simple que parezca.
9. Materiales y Equipo de Construcción – estarán bajo la absoluta responsabilidad del Contratista y deberán cumplir con los parámetros de seguridad y conservación.
10. El Contratista mantendrá el proyecto libre de accidentes tomando las debidas precauciones.

TÉRMINOS CONCERNIENTES AL PARTICIPANTE:

1. El Participante deberá haber trabajado lo siguiente antes de la construcción:

Demolición de la estructura existente (si aplica)
Recogido de Escombros
Pozo Séptico – ubicado, demolido, por demoler, por construir (lo que aplique)
2. El Participante NO podrá entrar al Proyecto en ningún momento durante el proceso de construcción.
3. La vivienda NO se entregará hasta que el Permiso de Uso esté en poder del Programa HOME.
4. El Participante NO podrá mudarse sin la autorización previa del Programa HOME.
5. Reclamaciones durante la construcción – deberán ser gestionadas por el Participante con el Contratista y el Programa HOME, simultáneamente.
6. Reclamaciones por vicios de construcción – luego de entregada la Unidad, del Participante tener alguna reclamación podrá dirigirse directamente al Contratista o al Departamento de Asuntos al Consumidor. (Anejo)

TÉRMINOS CONCERNIENTES ESPECÍFICAMENTE AL CONTRATISTA:

1. Documentos requeridos al Contratista – previo a la obra para formar parte del grupo de Contratistas del Programa HOME. (Anejo)
2. Estimado de Construcción – someter al inicio de asistir a un Participante.
3. Desglose de Partidas – serán sometidas para cada inspección de pago.
4. Certificación para Pago, "Breakdown" o Factura – por cada certificación solicitada por el Contratista se realizará una (1) inspección, la cual una vez aprobada se tramitará a la División de Finanzas.

Documentos a entregar referente a la Certificación de Pago:

- " Borrador vía fax para adelantar el proceso.
- " Luego el original para oficializar el pago.
- " Fotos del proyecto que abarquen lo certificado.
- " Seguros y Fianzas (cuando aplique) – copia y evidencia de pagos

5. Retenido del 10%:

Se retendrá un 10% por cada certificación ó factura sometida.
Para adquirir el retenido deberá enviar una certificación final de la obra. Luego, el Inspector de HOME con esa certificación realizará una inspección final para verificar que TODO esté en orden.

Deberá someter lo documentos requeridos. (Anejo)

MODELOS HOME

SECCIÓN III - MODELOS HOME

A. LOS MODELOS HOME

El objetivo del Programa HOME es proveer vivienda decente y asequible a personas de ingresos bajos. Con este propósito, se han diseñado cuatro modelos de arquitectura atractiva, moderna, segura, y funcional. Los modelos HOME son casas unifamiliares de 1, 2, 3, y 4 habitaciones, diseñadas con el fin de poder cubrir la necesidades de distintas familias con variedad de composiciones familiares.

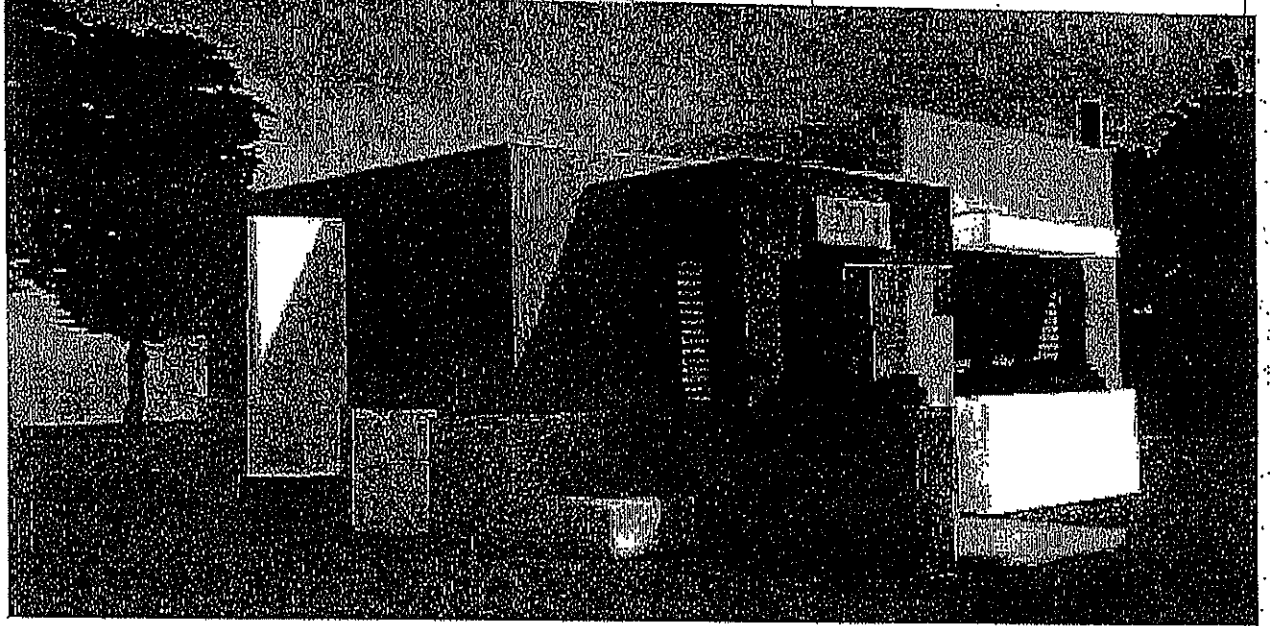
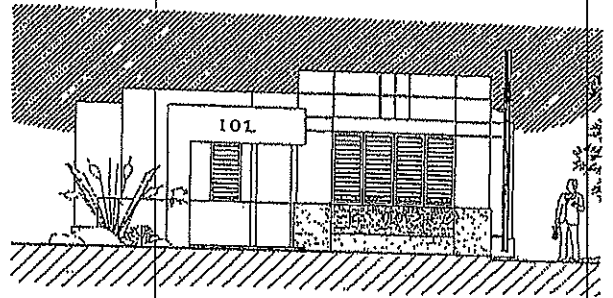
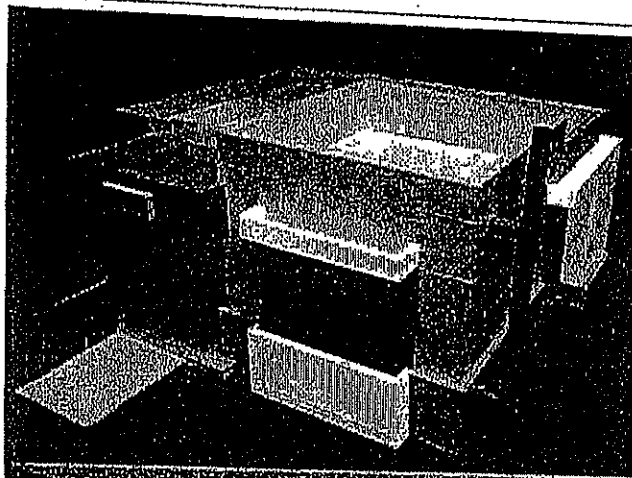

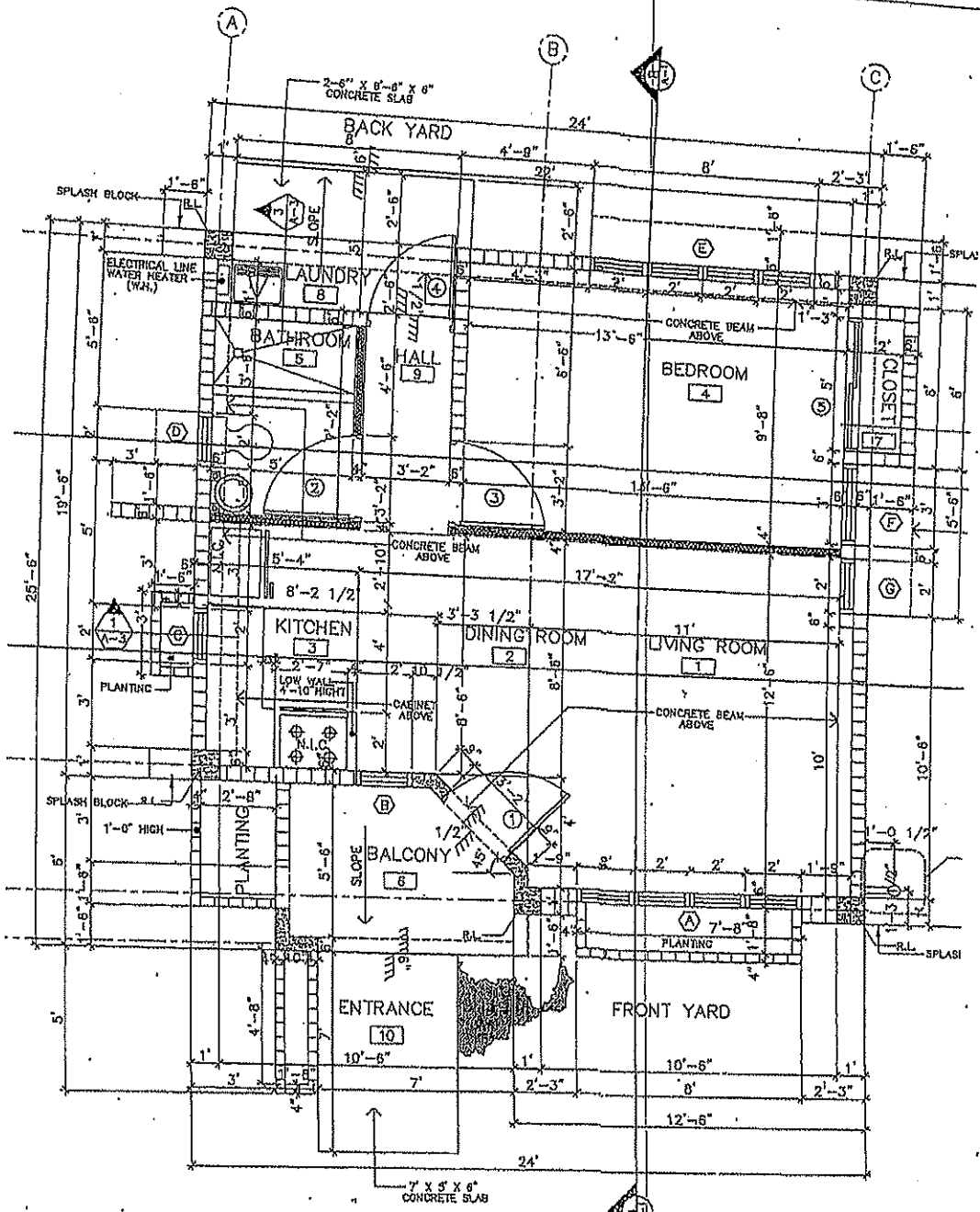

FLOOR PLAN

SCALE: 1/4" = 1'-0"

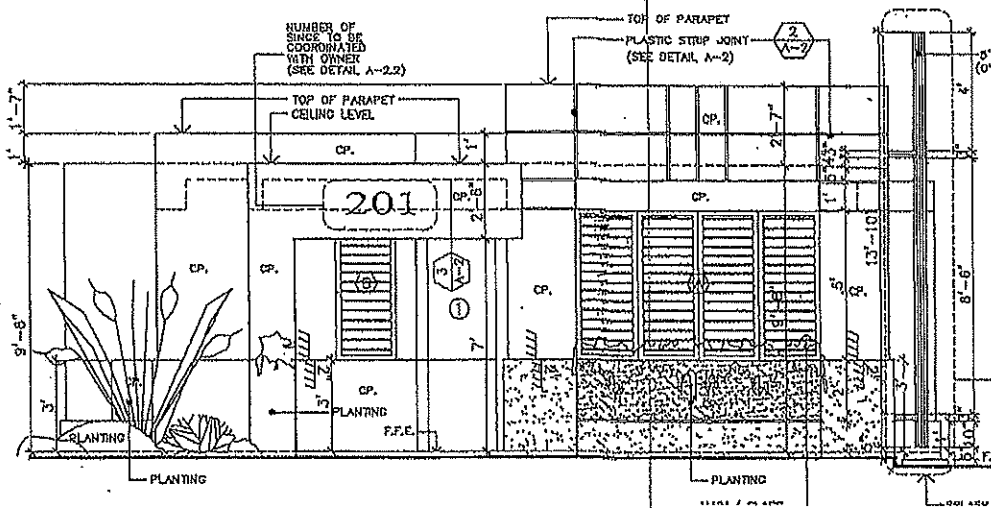

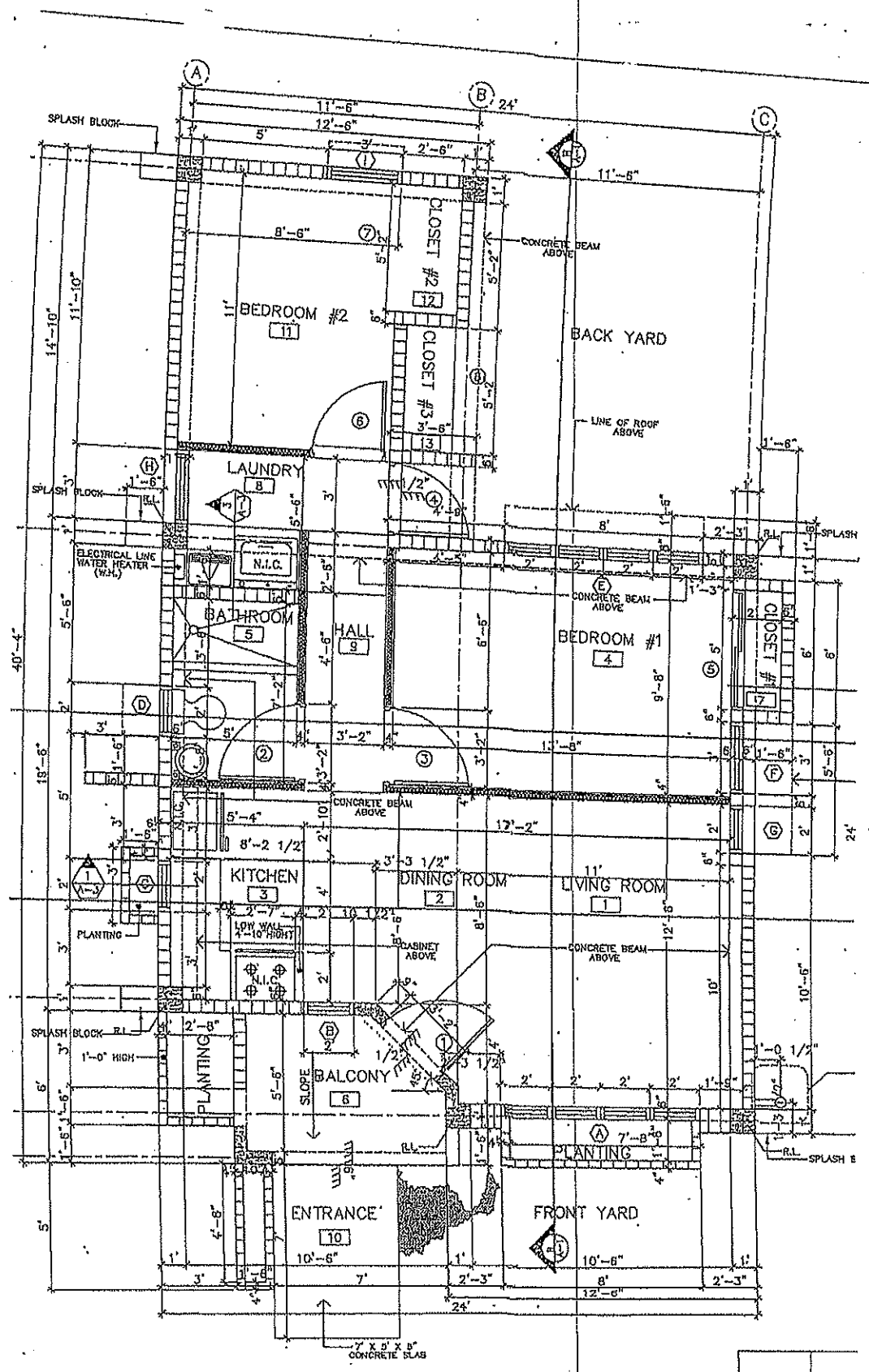

FLOOR PLAN

SCALE: 1/4" = 1'-0"

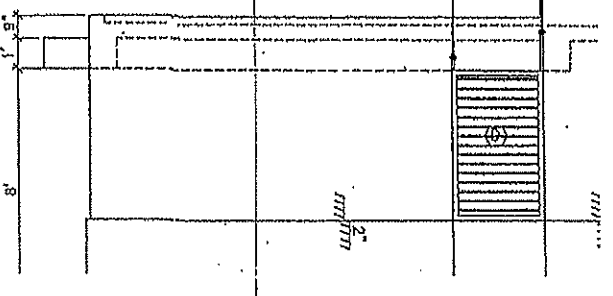

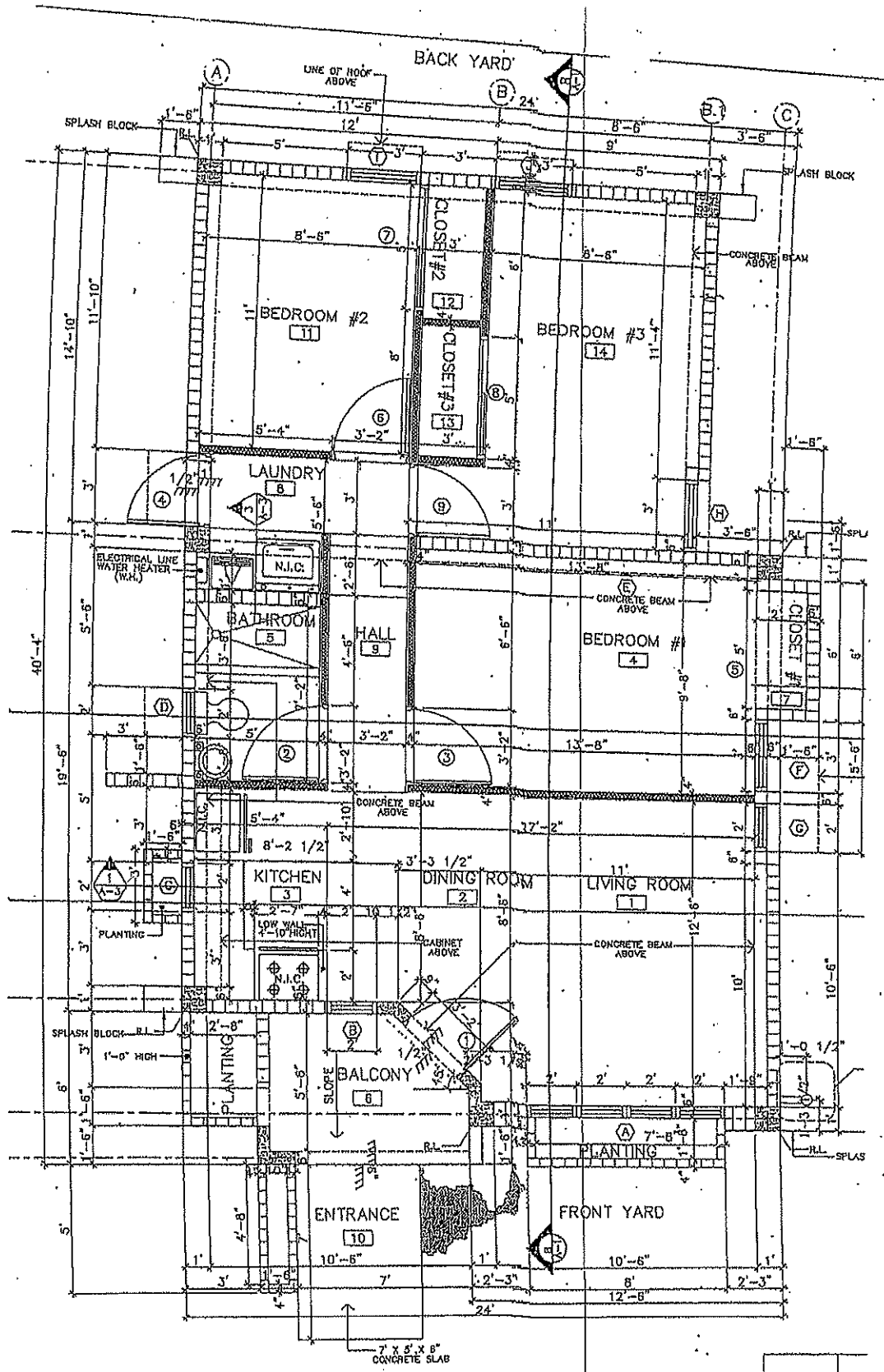

FLOOR PLAN

SCALE : 1/4" = 1'-0"

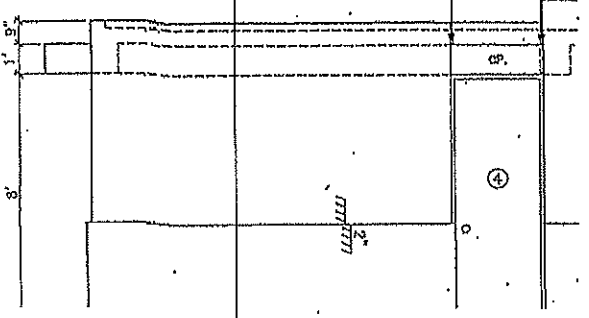

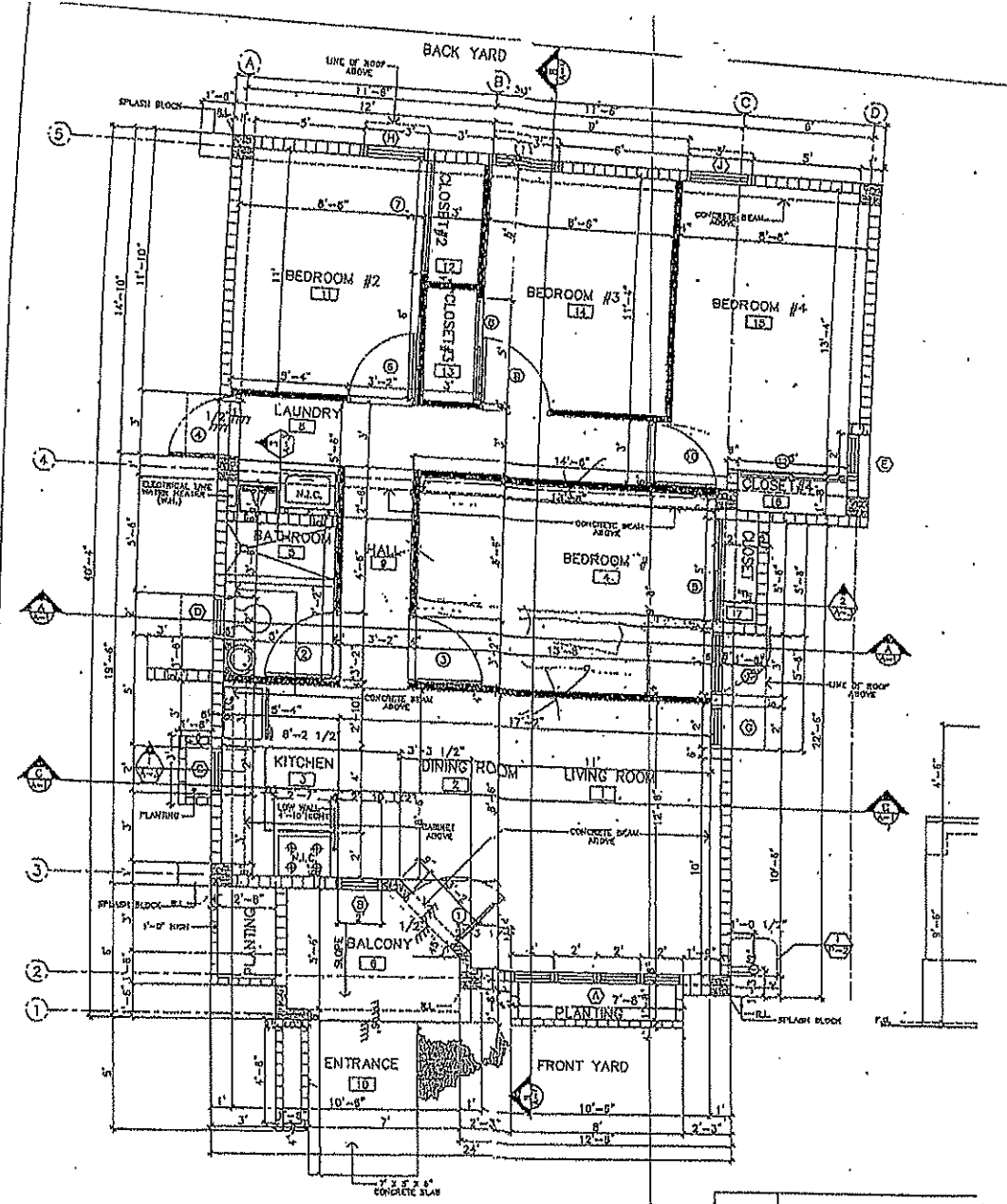

FLOOR PLAN

SCALE: 1/4" = 1'-0"

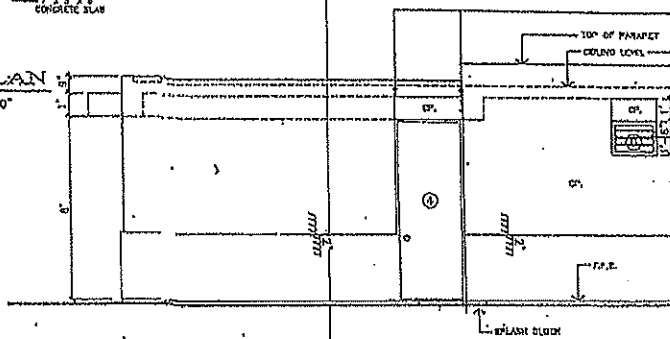

LEFT SIDE ELEVATION

SCALE: 1/4" = 1'-0"

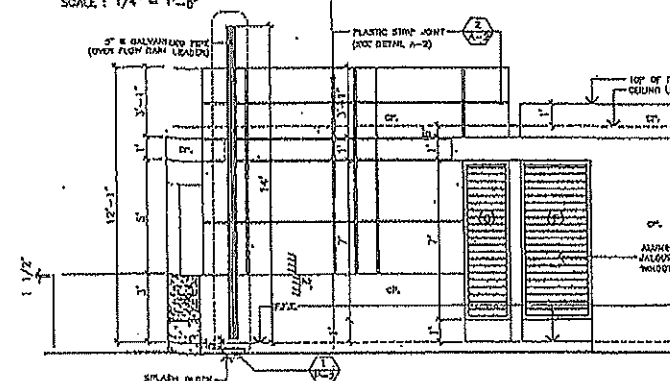

SEE DETAIL

VISTAS 3D DE MODELO HOME 0106
585 pies cuadrados

1 HABITACION

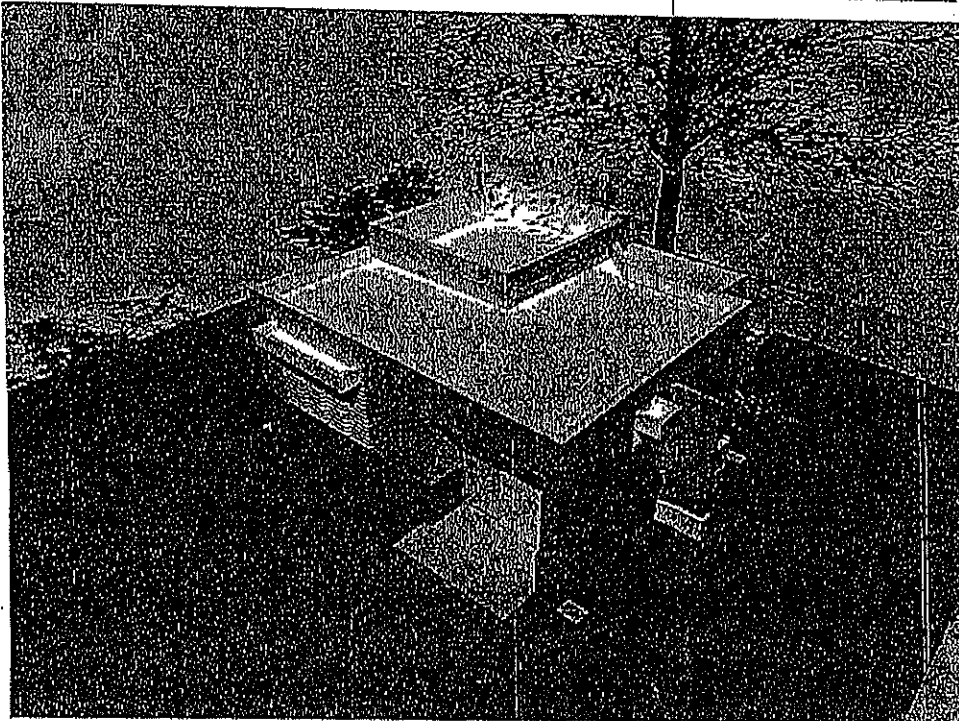
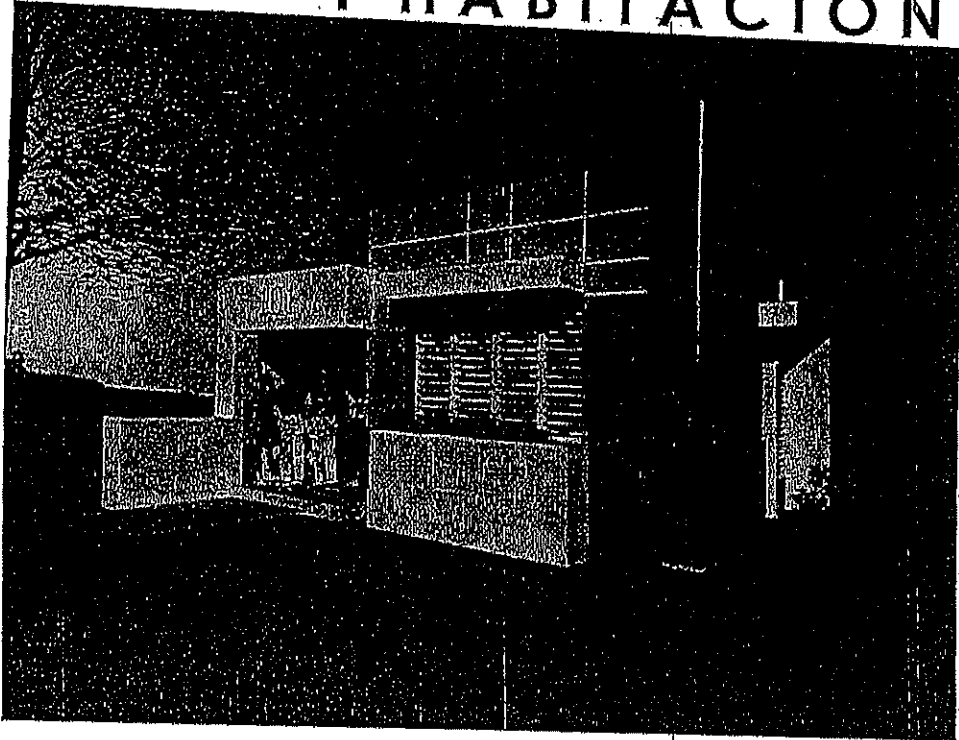

MODELO HOME 0106
585 pies cuadrados

1 HABITACION

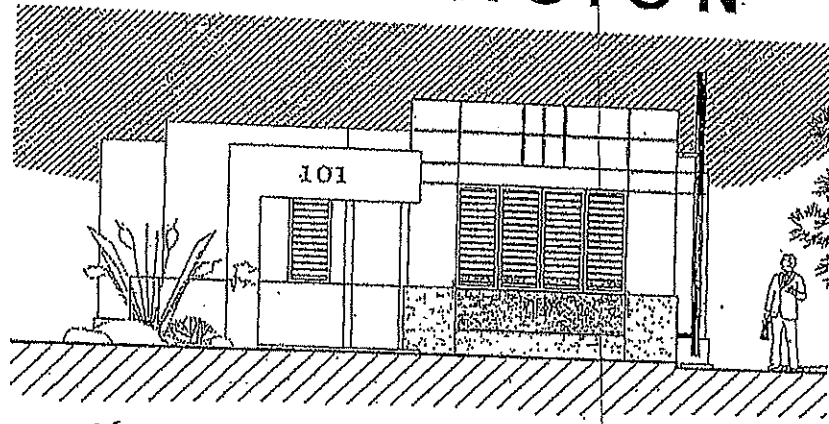

elevación frontal
(fachada)

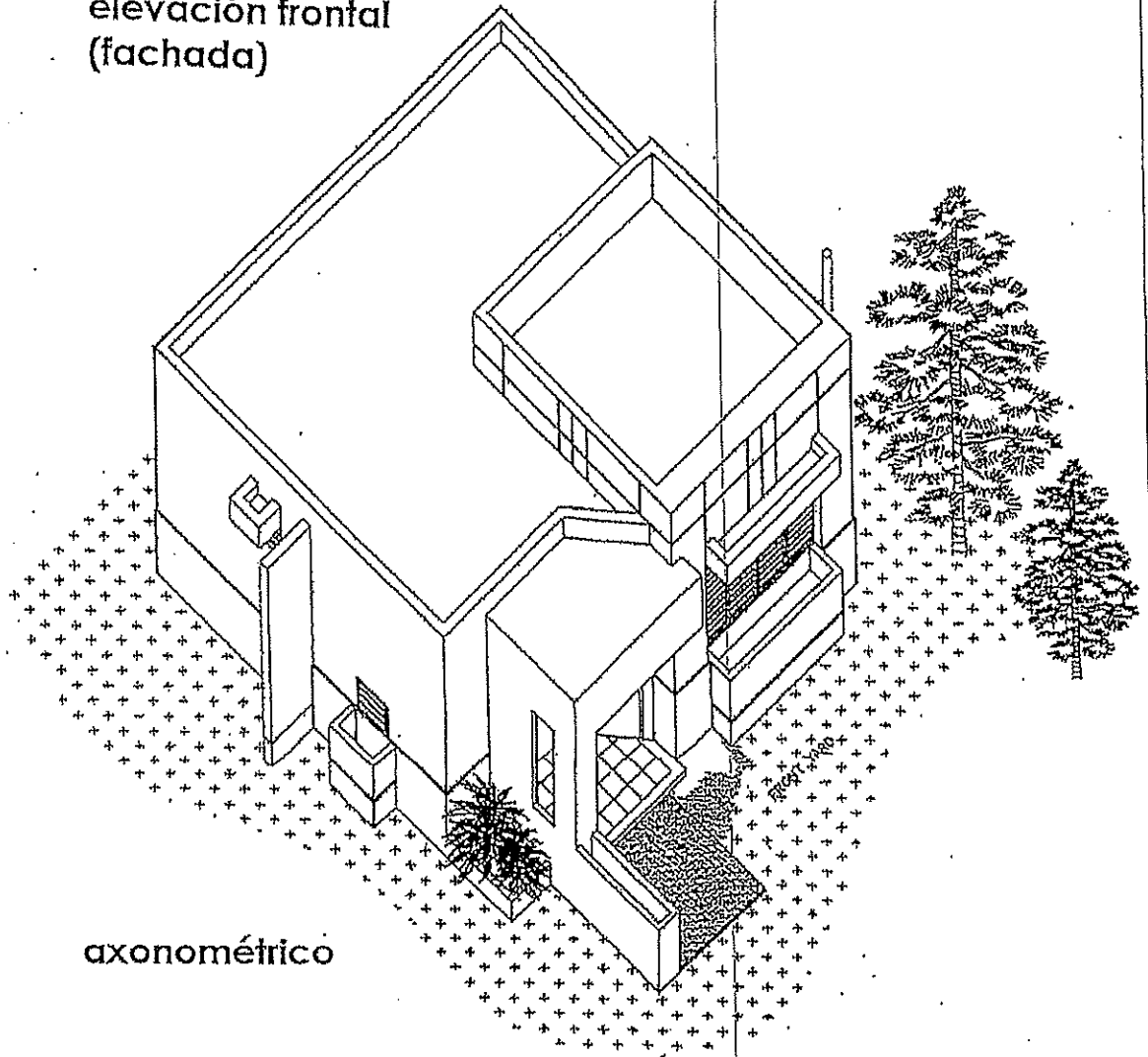

axonométrico

MODELO: HOME 0106

(UNA HABITACION- 585 p/c)

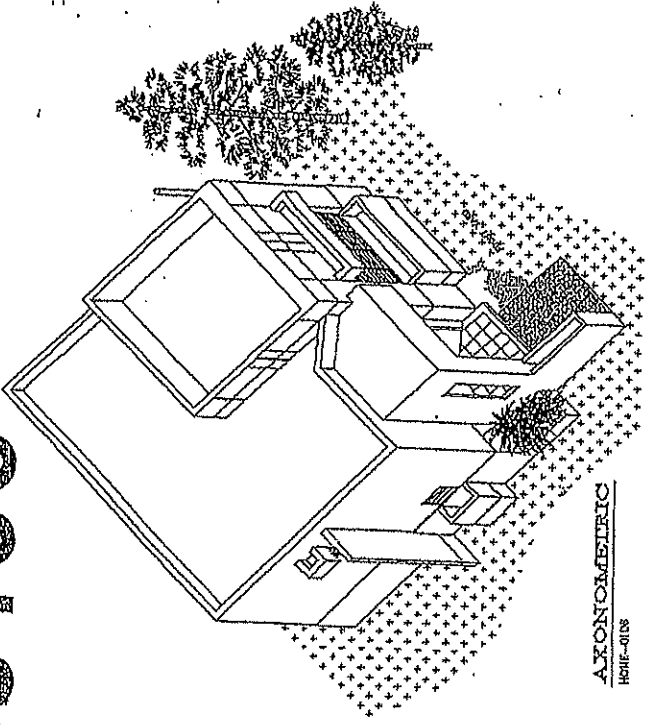
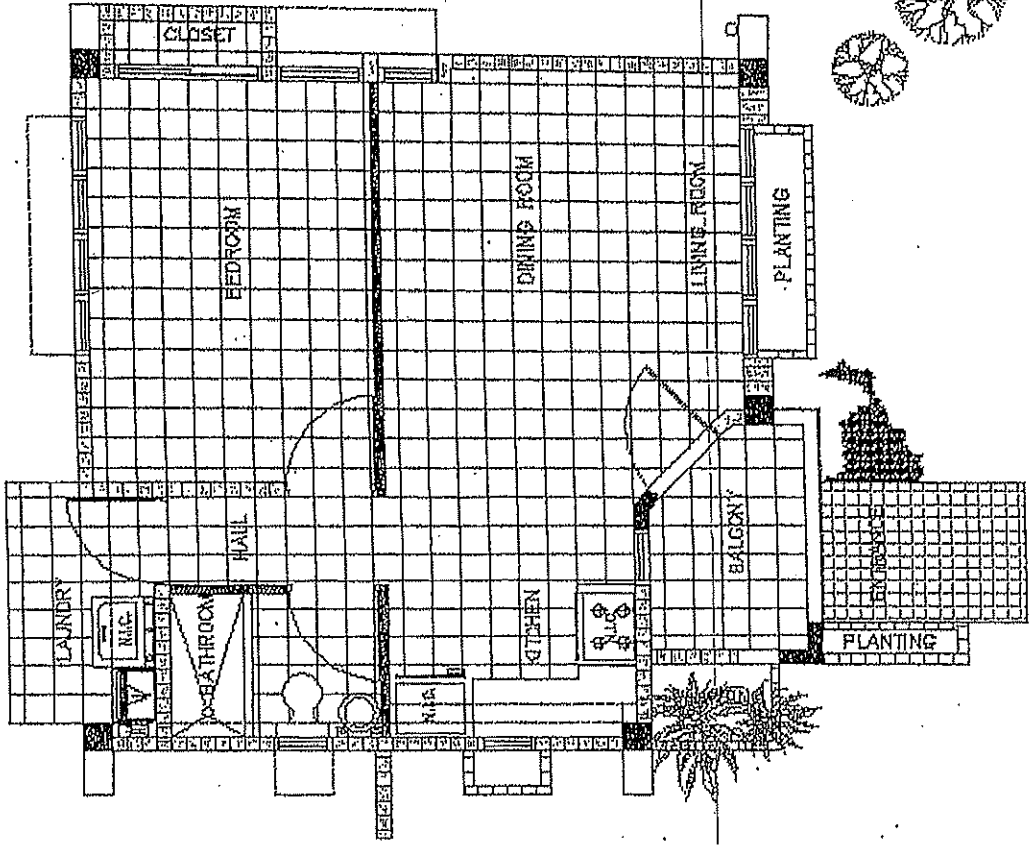

AXONOMETRIC
HOME-0106

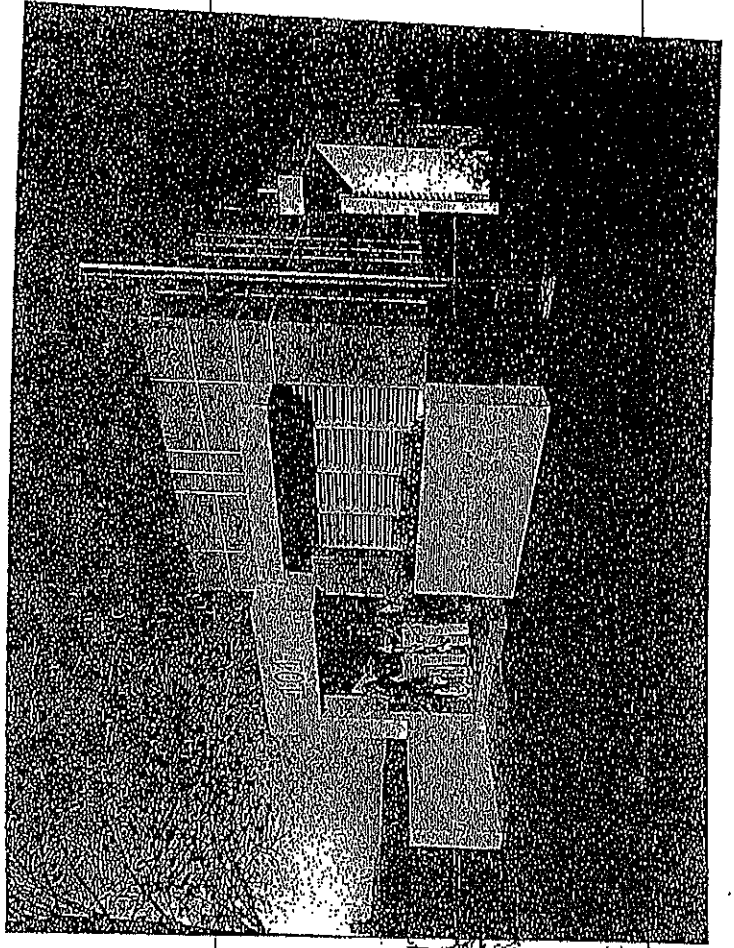

MODELO: HOME 0206

(DOS HABITACIONES - 770 p/c)

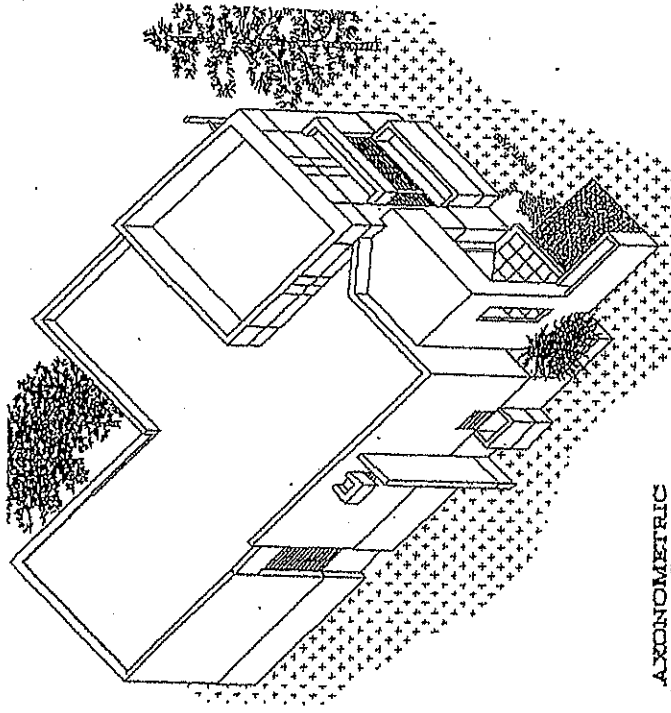

AXONOMETRIC

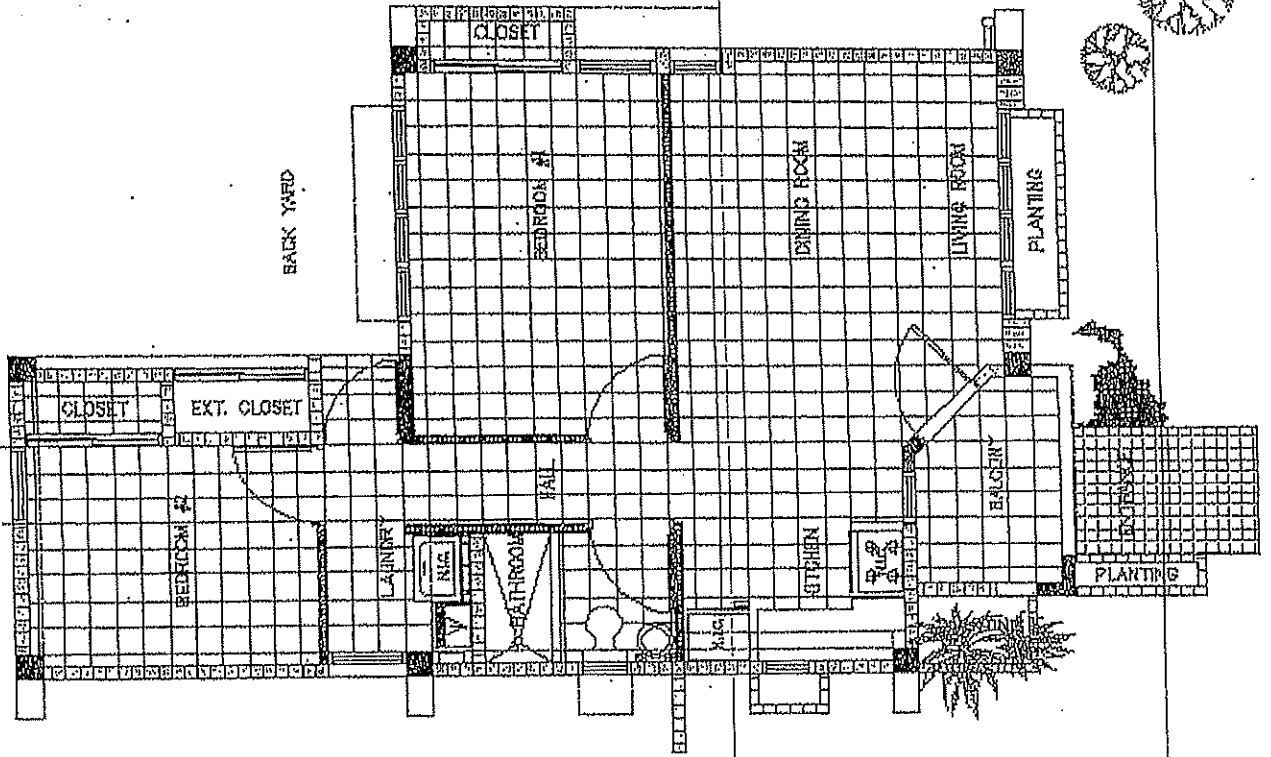
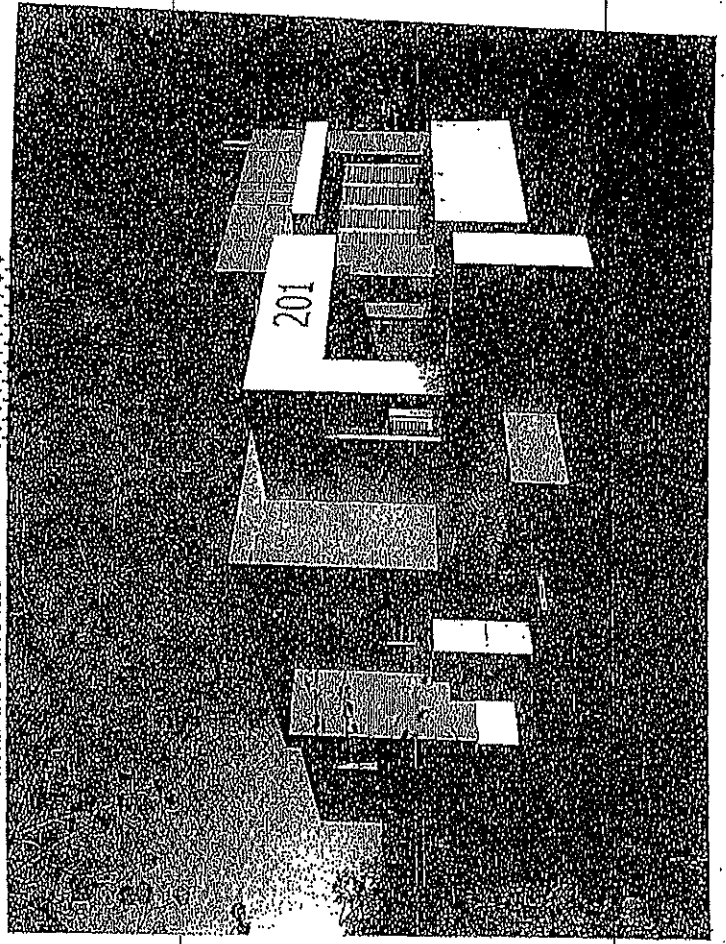

MODELO HOME 0306
895 pies cuadrados

3 HABITACIONES

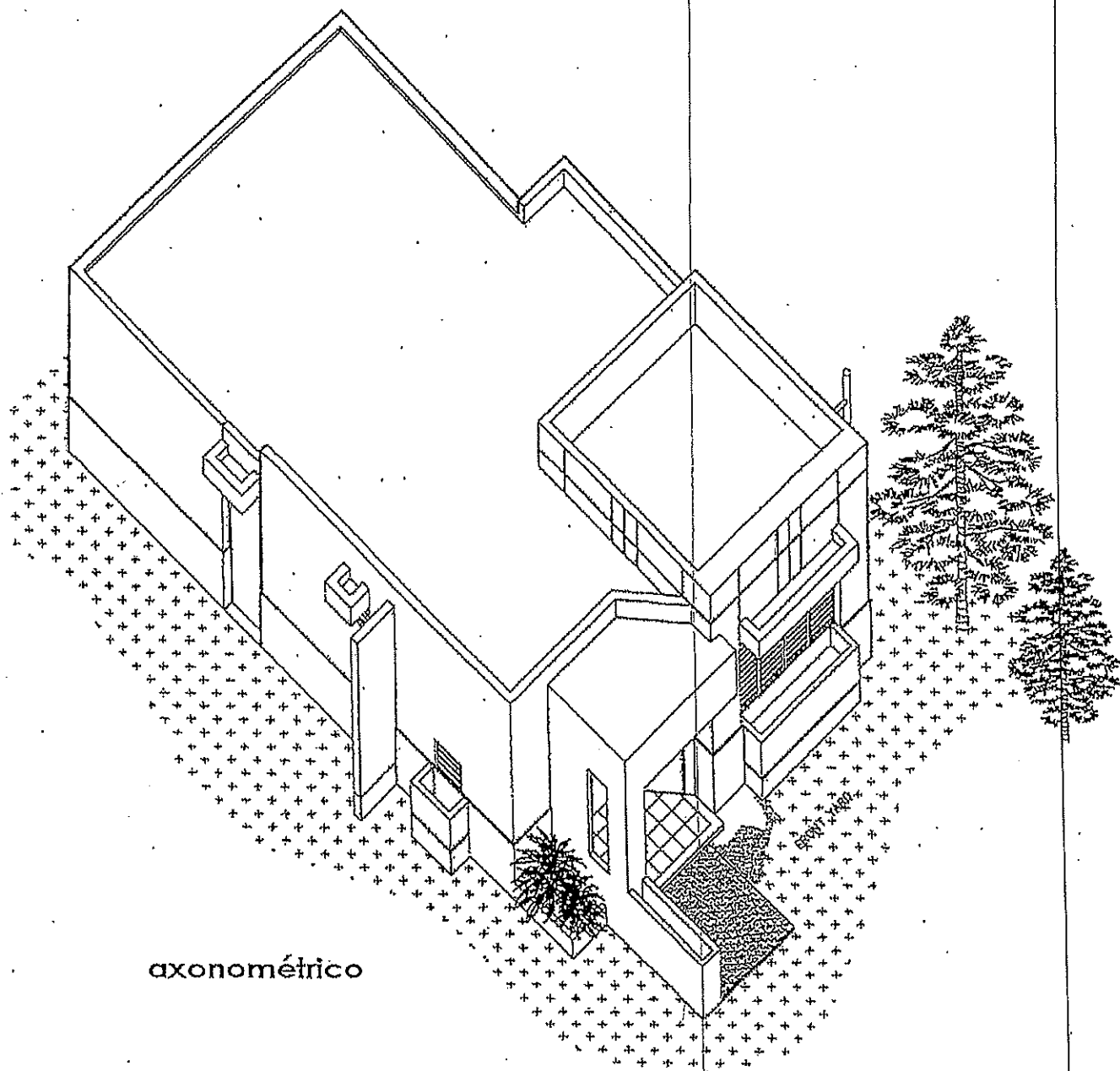

axonométrico

MODELO: HOME 0306

(TRES HABITACIONES - 895 p/c)

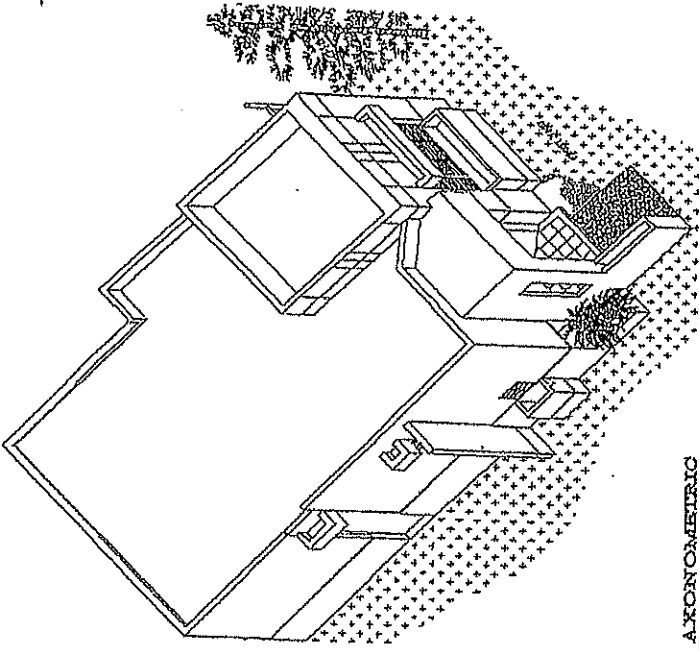

AXONOMETRIC

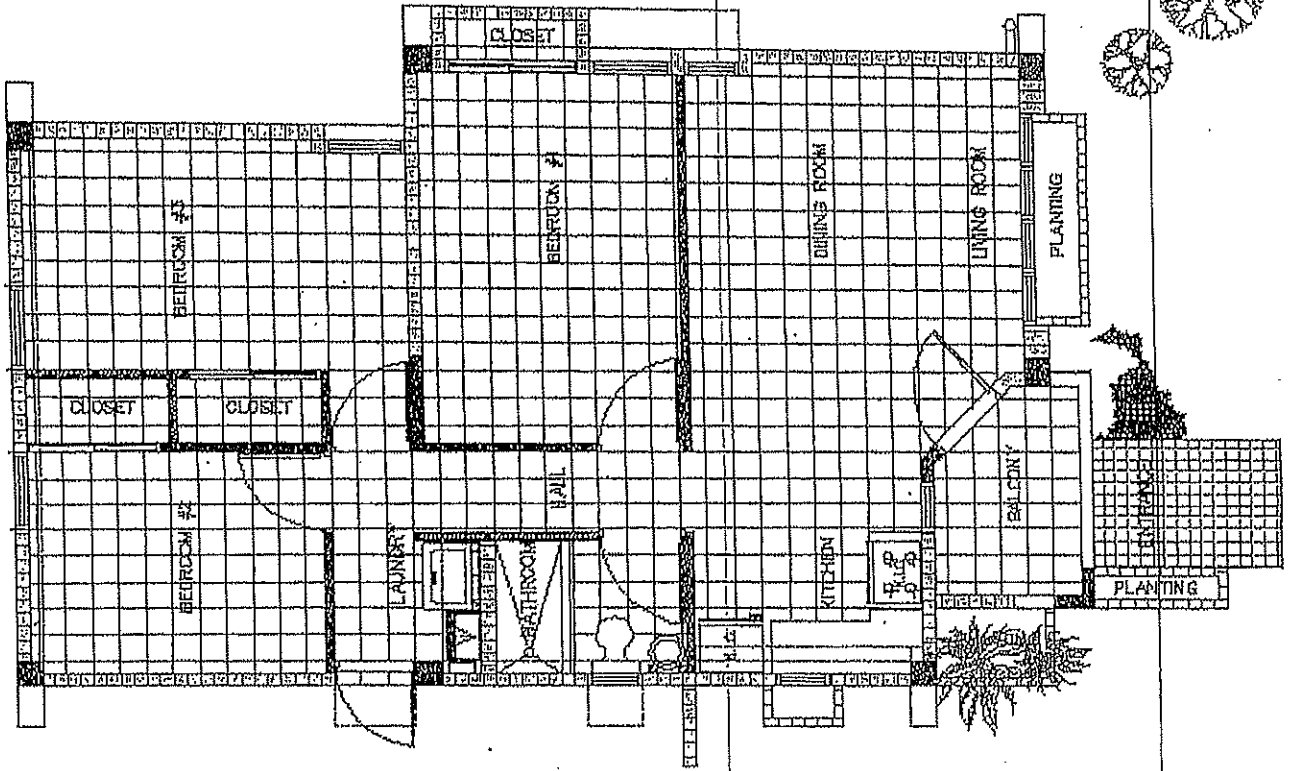
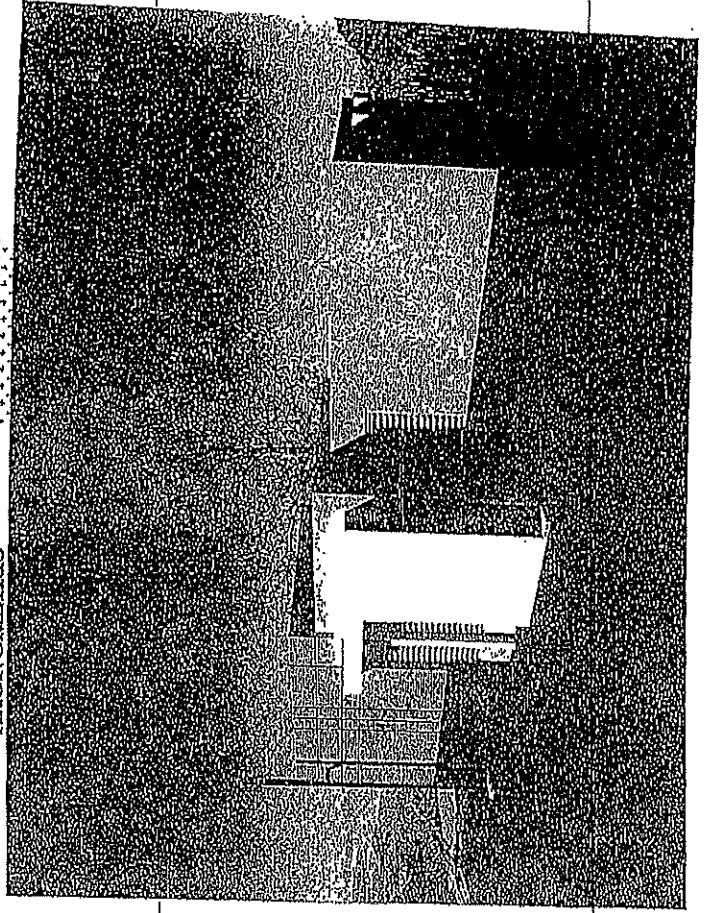

MODELO HOME 0406
1,038 pies cuadrados

4 HABITACIONES

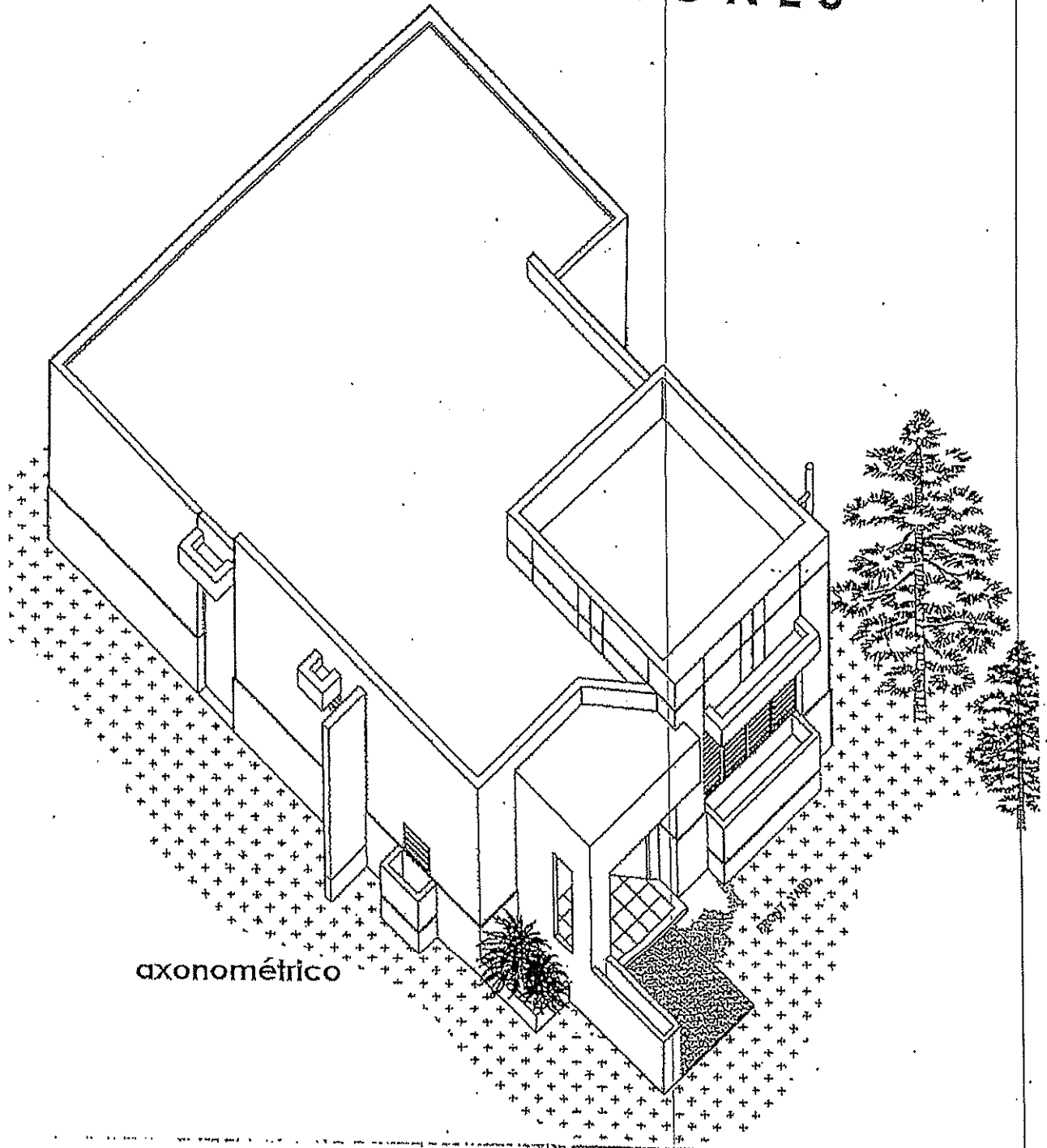

VISTAS 3D DE MODELO HOME 0406
1,038 pies cuadrados

4 HABITACIONES

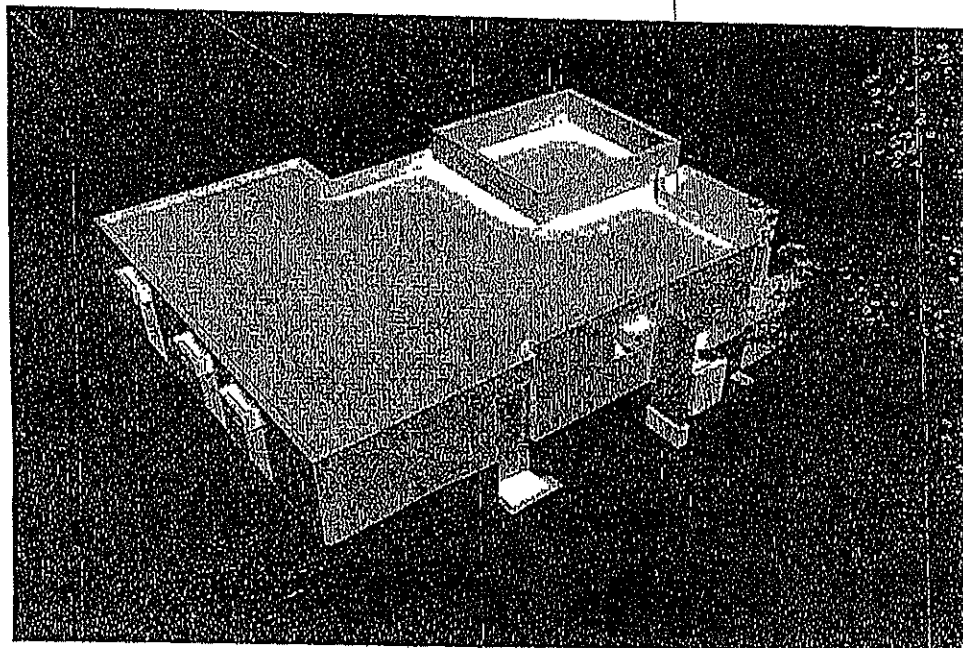
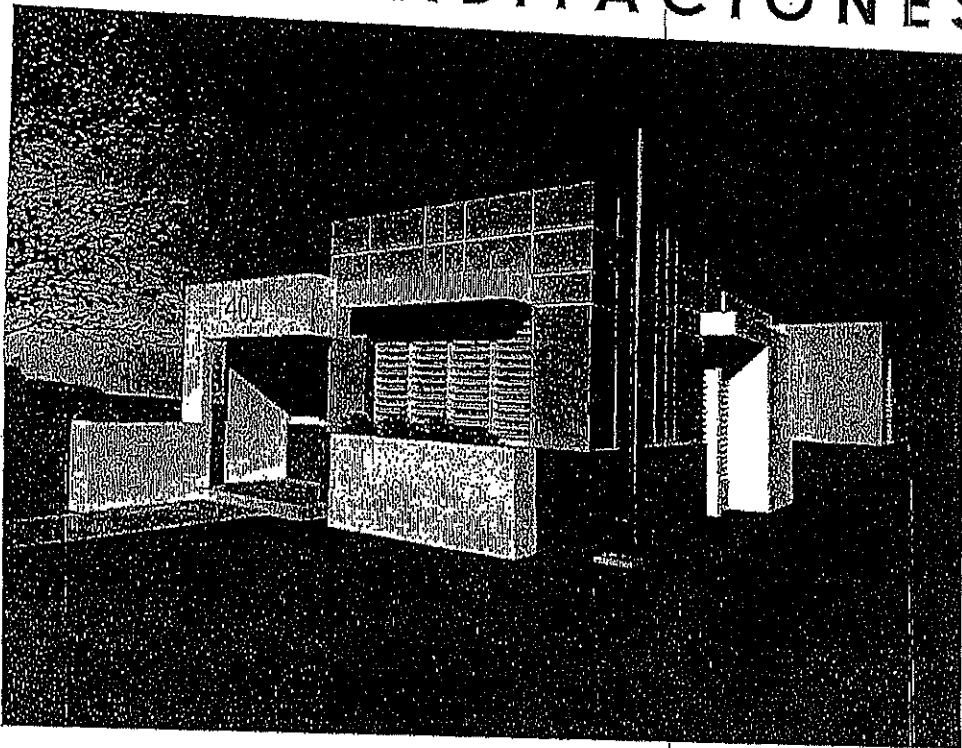

MODELO: HOME 0406

(CUATRO HABITACIONES - 1038 p/c)

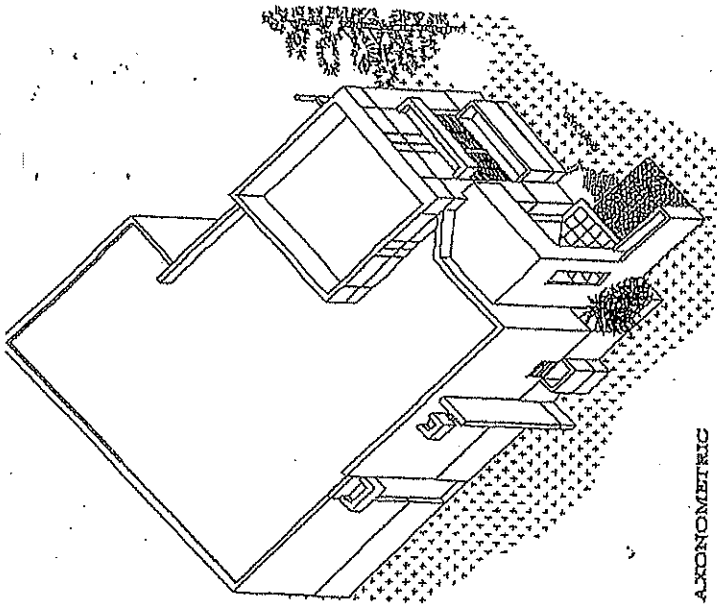
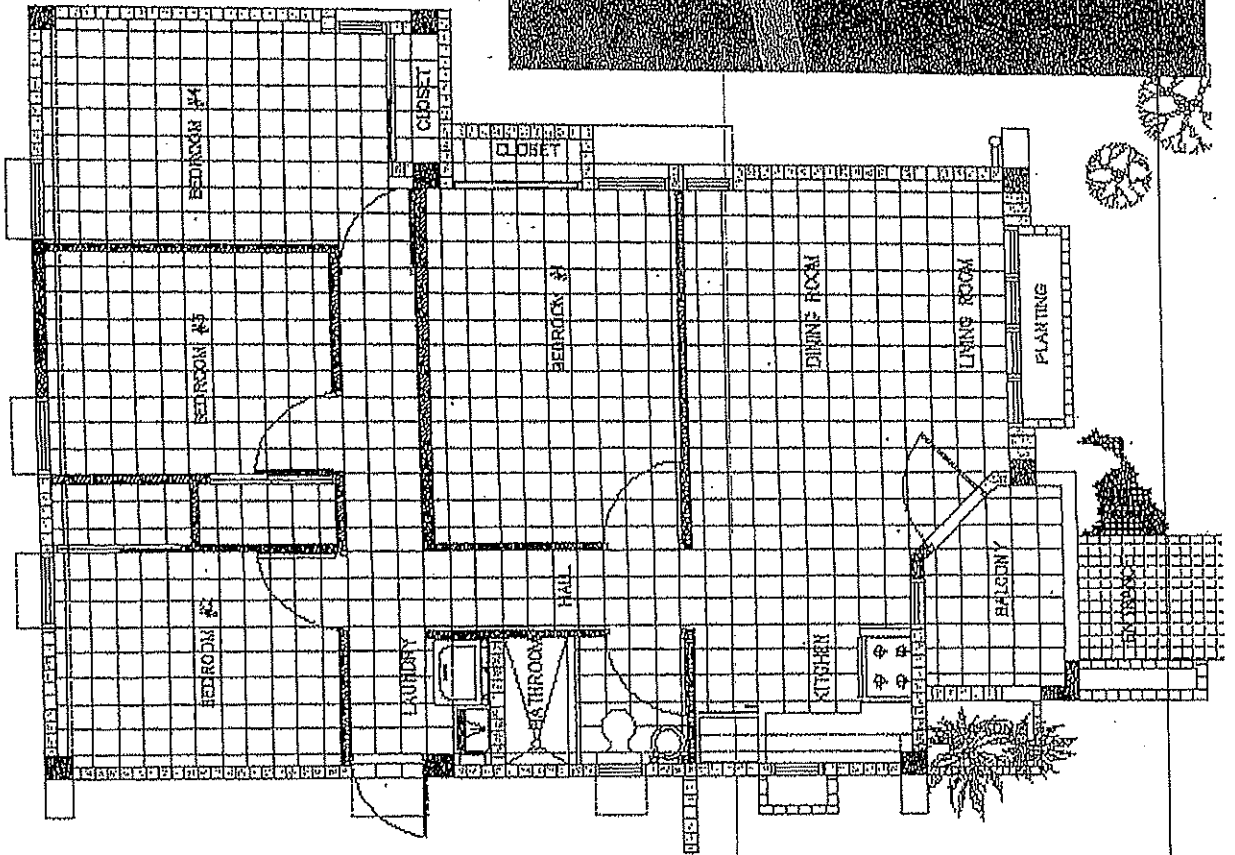

AXONOMETRIC

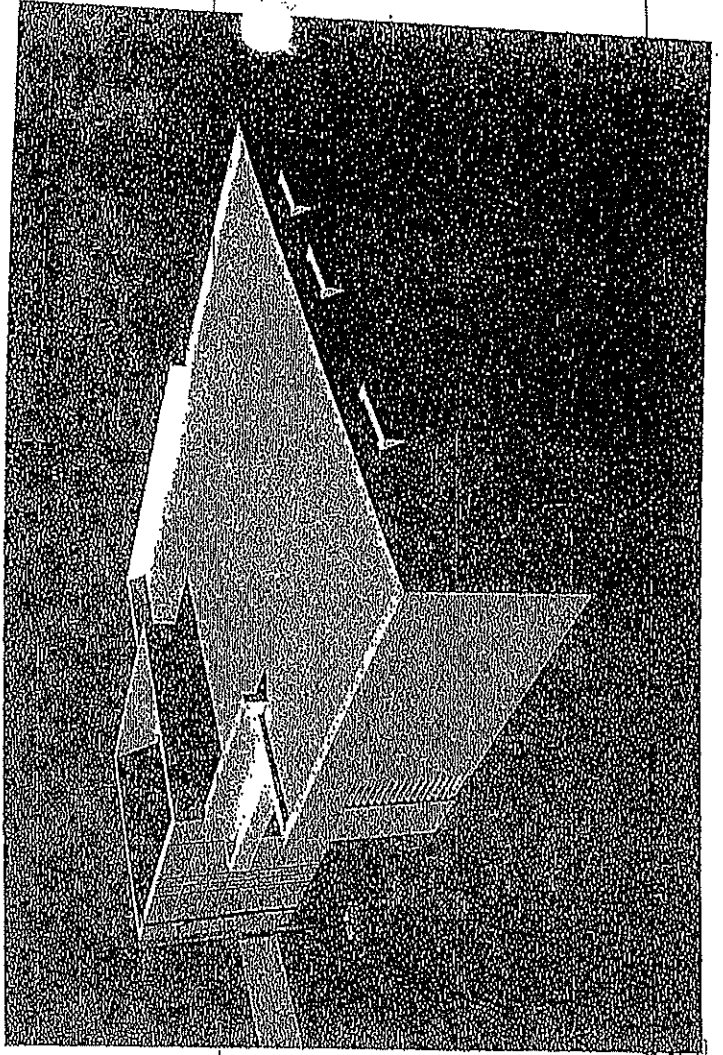

ESQUEMAS DE COLORES
PARA LOS MODELOS HOME

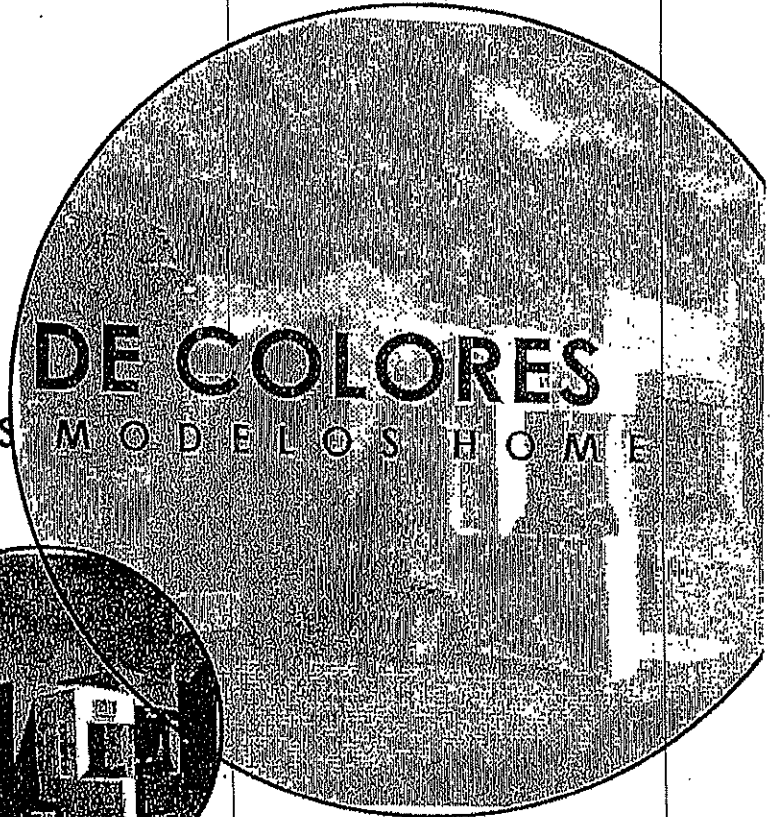

ESQUEMAS DE COLORES
PARA MODELOS HOME

OPCION #1

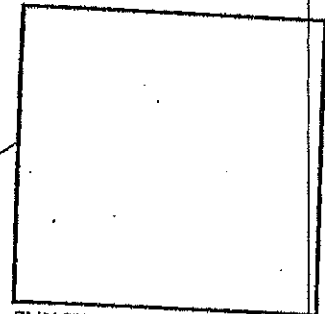
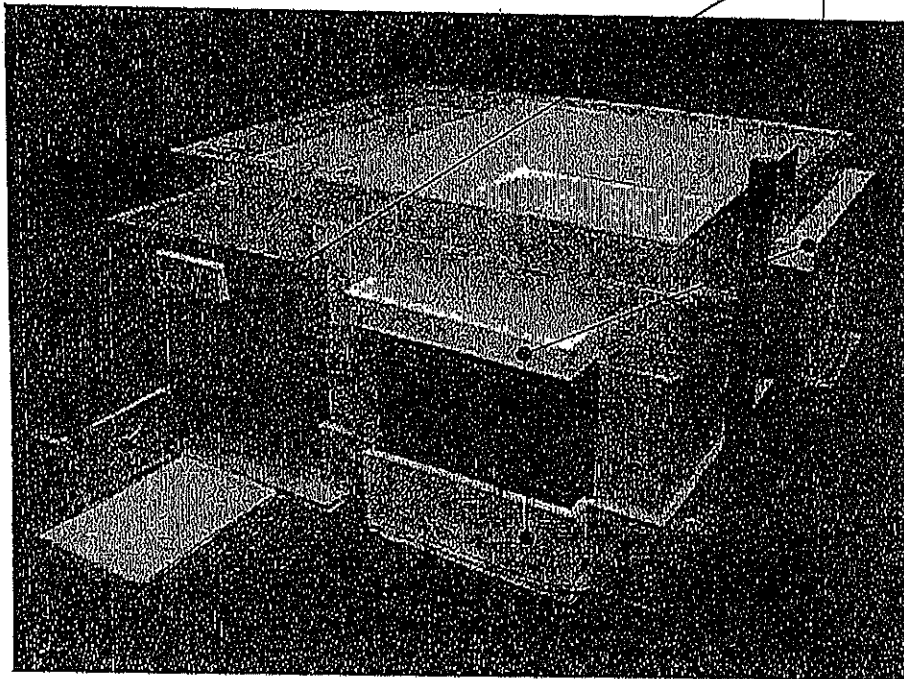
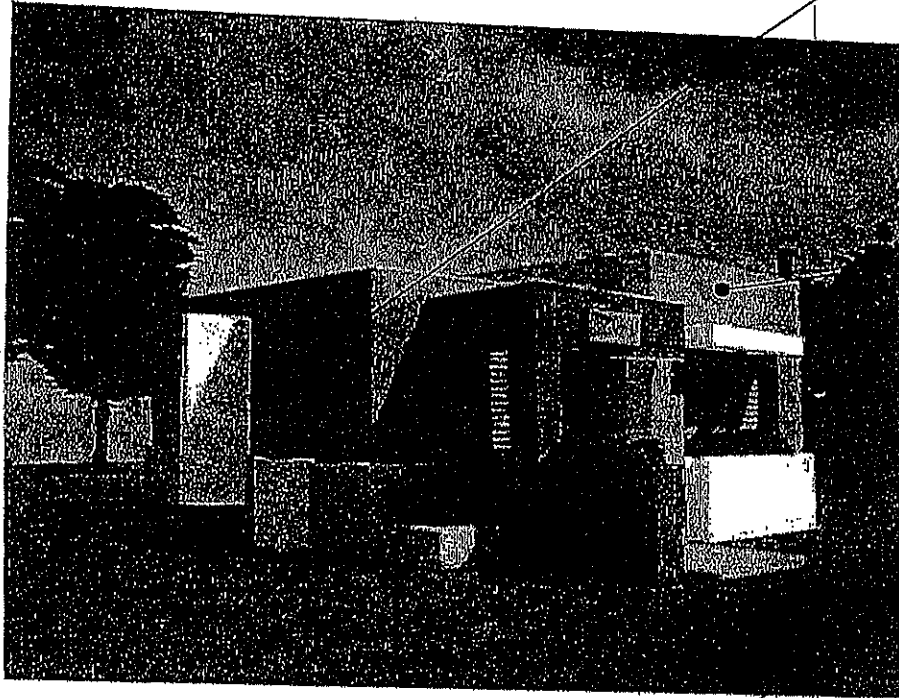

FUNCTIONAL GRAY SW 7024

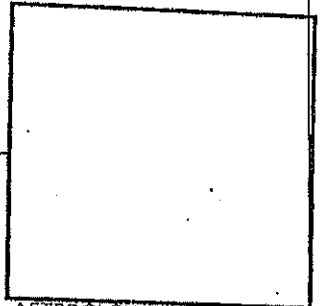

AFTERGLOW SW 6667

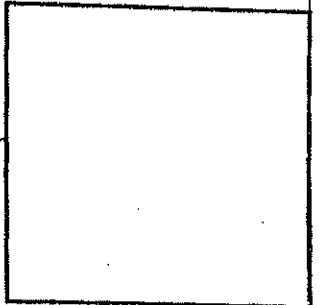

GRIFFIN SW 7026

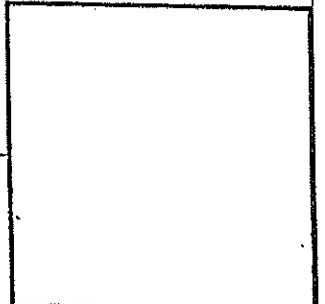

EIDER WHITE SW 7014

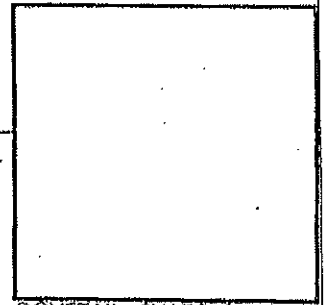

DOVETAIL SW 7018

ESQUEMAS DE COLORES
PARA MODELOS HOME

OPCION #2

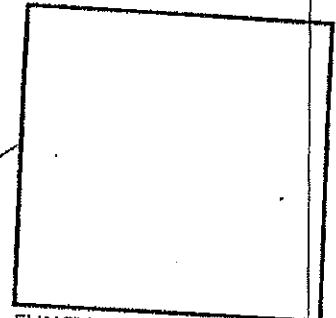
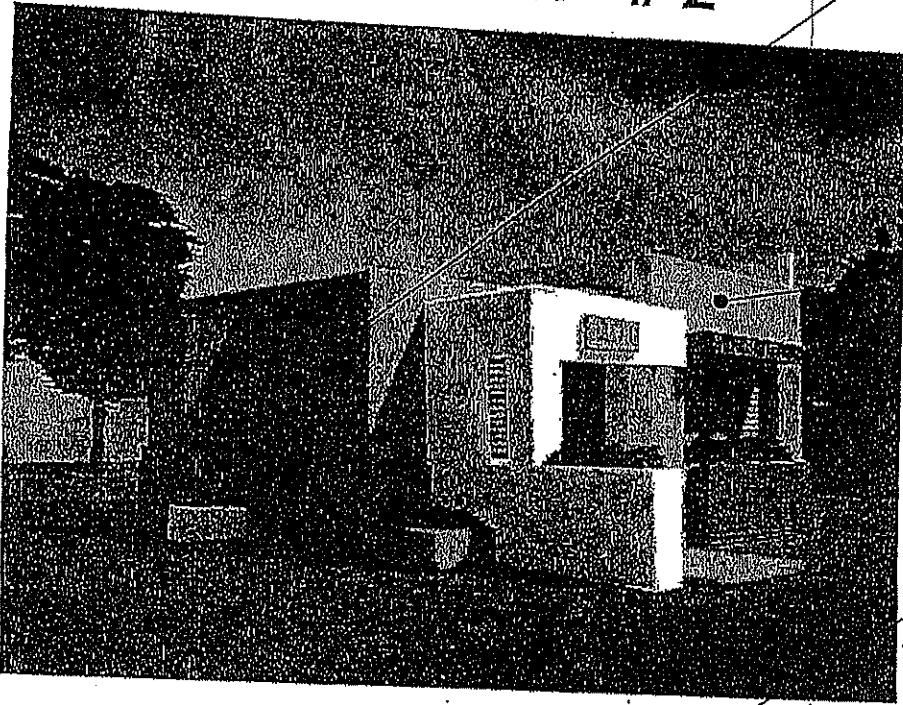

FUNCTIONAL GRAY SW 7024

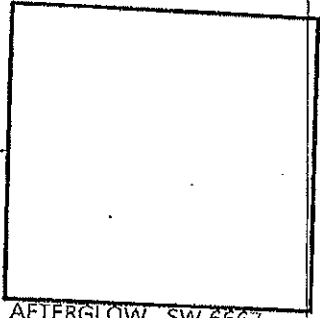

AFTERGLOW SW 6667

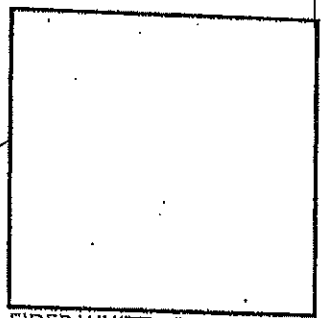

EIDER WHITE SW 7014

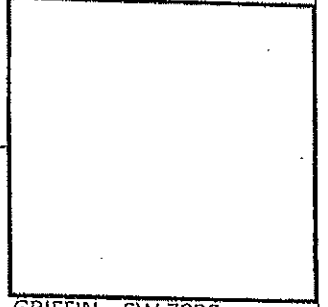
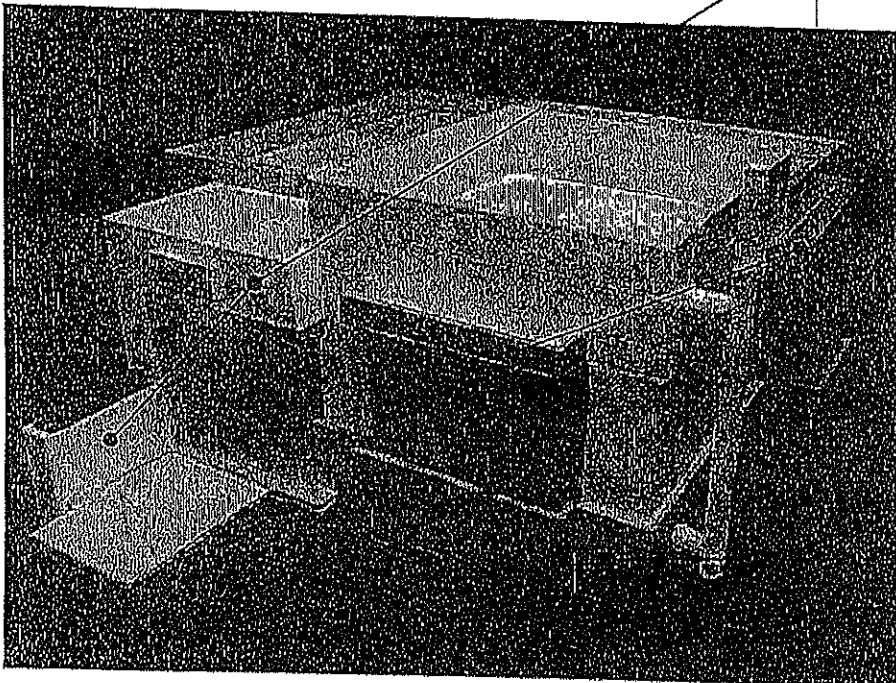

GRIFFIN SW 7026

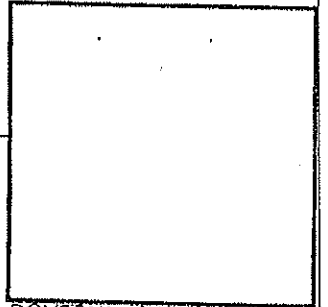

DOVETAIL SW 7018

ESQUEMAS DE COLORES
PARA MODELOS HOME

OPCION #3

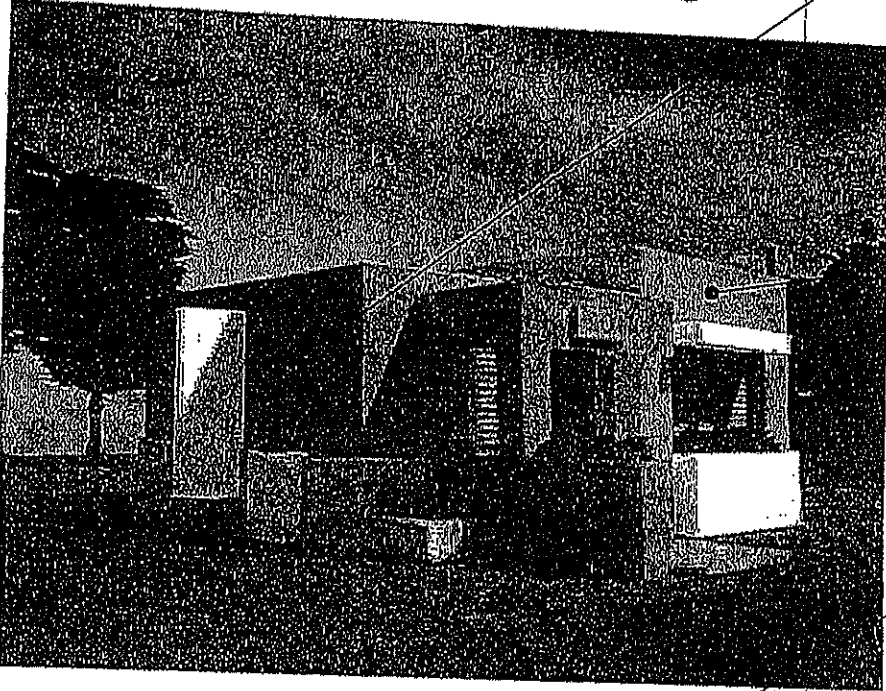

FUNCTIONAL GRAY SW 7024

ENJOYABLE YELLOW SW 6666

PAPAYA SW 6661

EIDER WHITE SW 7014

DOVETAIL SW 7018



ESQUEMAS DE COLORES PARA MODELOS HOME

OPCION #4

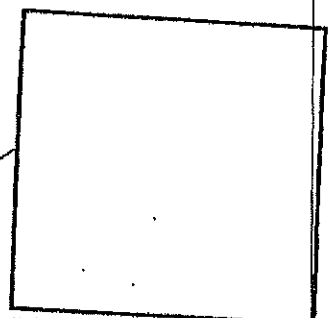
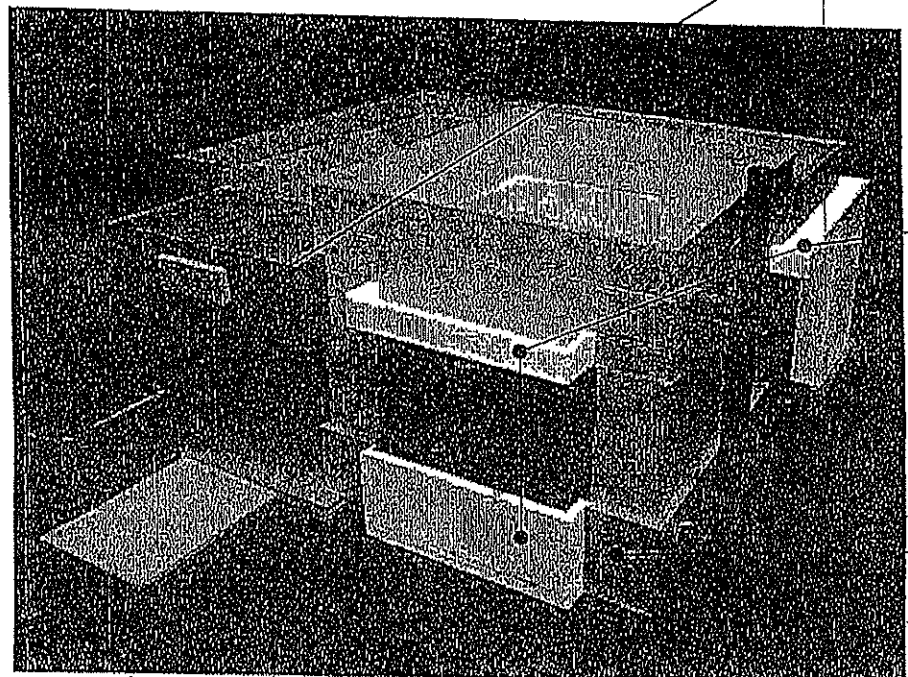
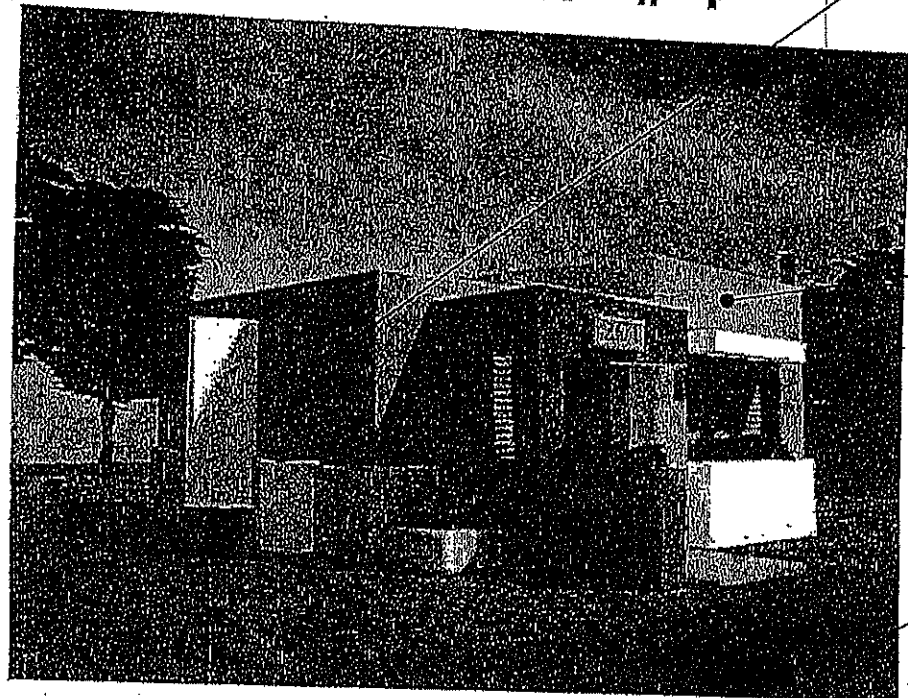

FUNCTIONAL GRAY SW 7024

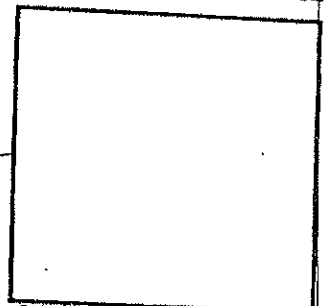

ENJOYABLE YELLOW SW 6666

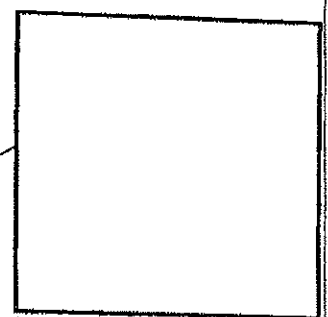

EMBERGLOW SW 6627

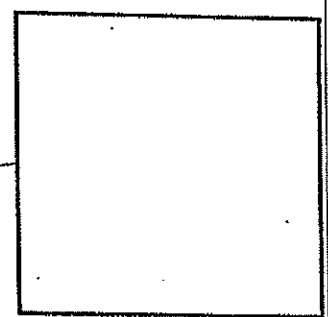

EIDER WHITE SW 7014

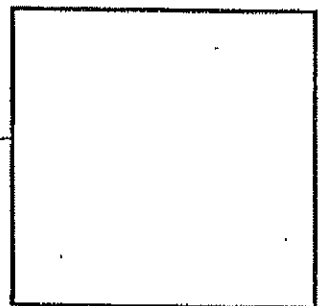

DOVETAIL SW 7018

TABLA DE ESQUEMAS DE COLORES PARA MODELOS HOME

MKD	DESCRIPCION	OPCION DE COLOR		OPCION DE COLOR	
		#1	#2	#3	#4
	MARCAR EL ESQUEMA ESCOGIDO POR EL DUEÑO				
		FIRMA DEL DUEÑO AQUI	FIRMA DEL DUEÑO AQUI	FIRMA DEL DUEÑO AQUI	FIRMA DEL DUEÑO AQUI
A	CUERPO	FUNCTIONAL GRAY SW 7024	FUNCTIONAL GRAY SW 7024	FUNCTIONAL GRAY SW 7024	FUNCTIONAL GRAY SW 7024
B	VOLUMEN DE SALA	AFTERGLOW SW 6667	AFTERGLOW SW 6667	ENJOYABLE YELLOW SW 6666	ENJOYABLE YELLOW SW 6666
C	VOLUMEN DE ENTRADA/ TUBO DE DRENAJE	GRIFFIN SW 7026	EIDER WHITE SW 7014	PAPAYA SW 6661	EMBERGLOW SW 6627
D	PARAPETOS	EIDER WHITE SW 7014	GRIFFIN SW 7026	EIDER WHITE SW 7014	EIDER WHITE SW 7014
E	BASE (3'-0")	DOVETAIL SW 7018	DOVETAIL SW 7018	DOVETAIL SW 7018	DOVETAIL SW 7018
F	BASE (1'-0")	GRIFFIN SW 7026	EIDER WHITE SW 7014	PAPAYA SW 6661	EMBERGLOW SW 6627
G	JUNTA PLASTICA	COLOR BLANCO	COLOR BLANCO	COLOR BLANCO	COLOR BLANCO
H	INTERIORES	EIDER WHITE SW 7014	EIDER WHITE SW 7014	EIDER WHITE SW 7014	EIDER WHITE SW 7014
NOTAS: 1. LOS ESQUEMAS DE COLOR FUERON SELECCIONADOS DE LA MARCA SHERWIN WILLIAMS. ESTA PINTURA PUEDE SER CAMBIADA SOLO POR UNA DE SIMILAR CALIDAD Y LOS COLORES DEBERAN TENER LA TERMINACION "EGG SHELL". (VER ESPECIFICACIONES DE COLORES) 2. TODAS LAS VENTANAS Y SUS OPERADORES DEBERAN SER BLANCOS, "BAKED ENAMEL" 3. TODO EL INTERIOR DE LA RESIDENCIA DEBERA PINTARSE DE BLANCO. 4. TODO EL EXTERIOR DE LA RESIDENCIA DEBERA PINTARSE COMO ESTA INDICADO EN ESTA TABLA. 5. TODAS LAS PUERTAS Y SUS MARCOS DEBERAN SER DE MADERA COLOR "MAHOGANY" ("SANDED, SEALED AND STAINED"). 6. EL ESQUEMA DE COLOR A UTILIZAR DEBERA SER SELECCIONADO SOLAMENTE POR EL PROGRAMA HOME O POR EL DUEÑO. 7. SE DEBERA APLICAR UNA CAPA DE PRIMER Y DOS CAPAS DE PINTURA EN TODAS LAS SUPERFICIES EXTERIORES E INTERIORES.					

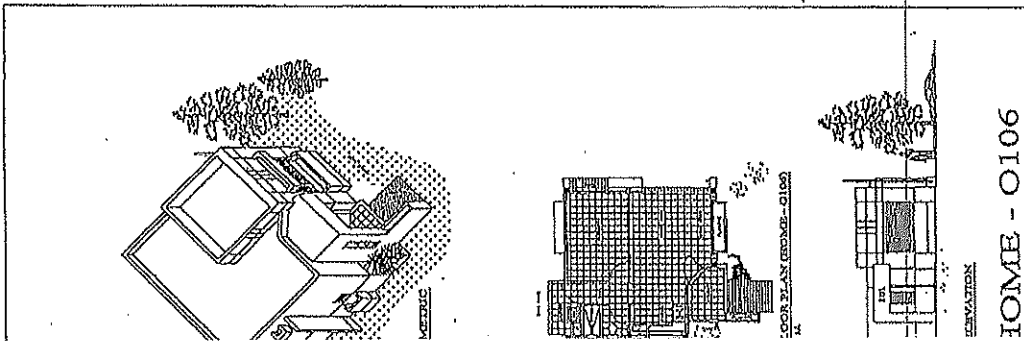
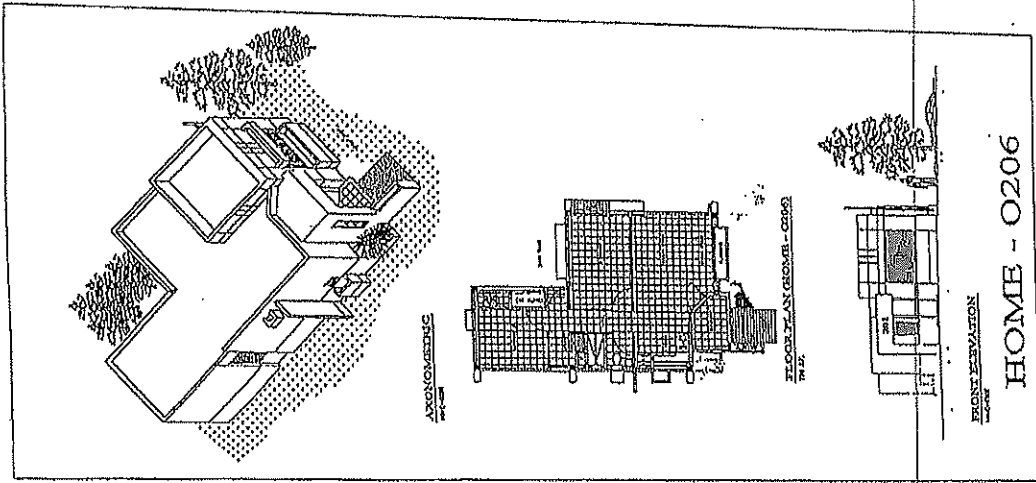
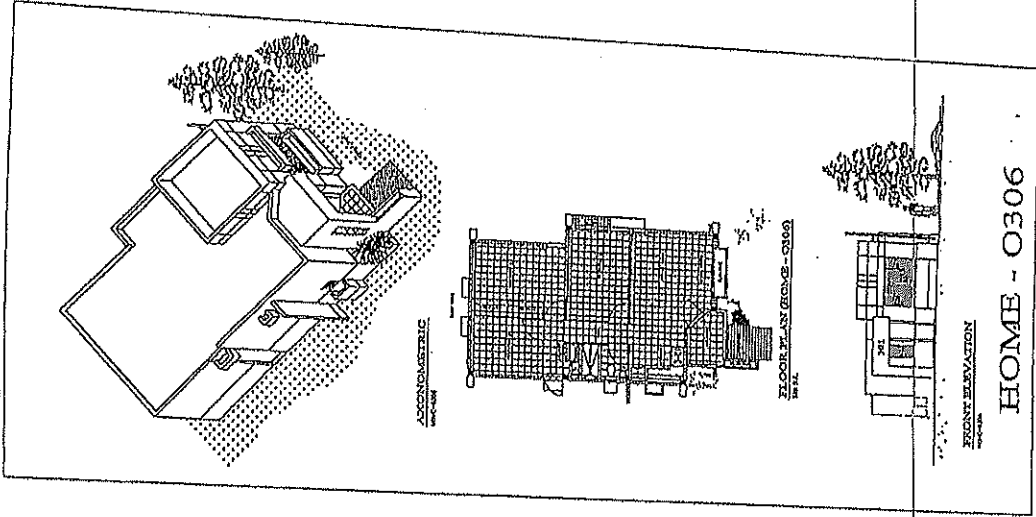
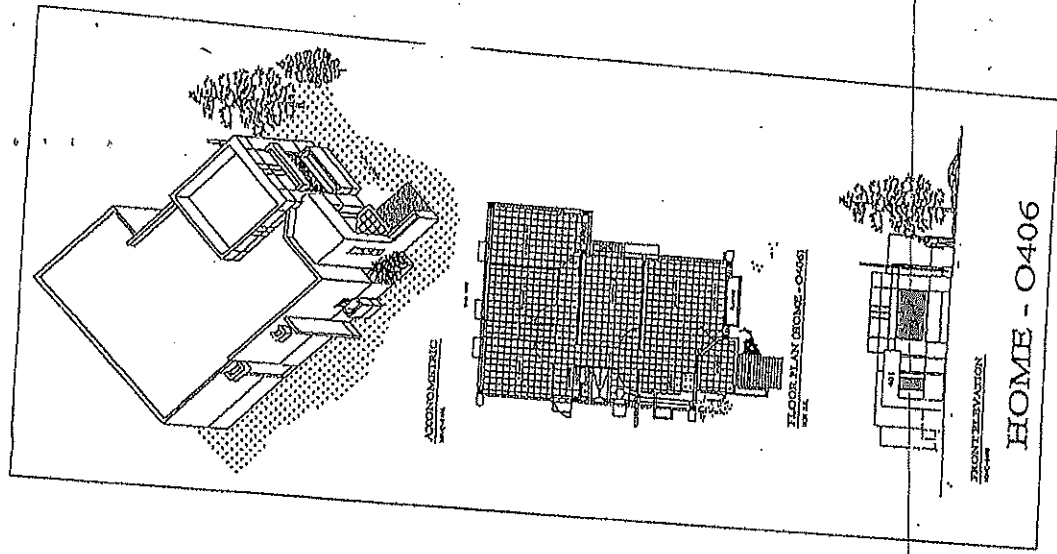

PROGRAMA DE
VIVIENDA
DEL GOBIERNO FEDERAL

MODELOS DE VIVIENDA PROGRAMA HOME

ANEJO I

PRECONSTRUCCION HOME OWNER (AGOSTO 2014)

Restricciones a ser incluidas en los contratos de OWNER:

Alteraciones y ampliaciones:

No se permite la alteración o ampliación de los modelos HOME durante el tiempo de asequibilidad. Esto incluye el sistema eléctrico, sistema mecánico, sistema estructural, medios de salida, alteración de las fachadas, construcción de marquesinas, entre otras.

Si la familia necesitara, durante el tiempo de asequibilidad, añadir una(s) habitación(es) adicional(es), el participante deberá solicitar un permiso especial al Programa HOME. De darse este permiso, el participante deberá realizar la construcción de la(s) habitación(es) adicional(es) de acuerdo a los planos preparados por el Programa HOME.

Sí será permitido instalar rejas en las ventanas de toda la residencia, en la puerta de entrada, y en la puerta posterior. Sin embargo, éstas seguirán las siguientes especificaciones:

- Las rejas podrán ser de acero galvanizado o aluminio.
- La sección de la reja podrá ser cuadrada o circular
- La dirección de las barras será horizontal
- Las rejas deberán ser pintadas de color blanco

Colores:

Los planos de los modelos HOME incluyen varias opciones de combinaciones de colores para escoger. El participante deberá ir a las oficinas del Programa HOME y seleccionar la opción que mas le guste.

Durante el tiempo de asequibilidad, el exterior de los modelos HOME no se podrá pintar de otro color diferente a la opción seleccionada por el participante. Sin embargo, el participante podrá solicitar un permiso especial para cambiar el color de la residencia a otra de las opciones que provee el Programa HOME.

El interior de la residencia se entregará pintada de blanco. El color de los interiores podrá ser cambiado por el participante durante el tiempo de asequibilidad.

ANEJO I

PRECONSTRUCCION HOME OWNER (AGOSTO 2014)

Garantía aplicable a la construcción de residencias con financiamiento del Programa HOME:

En la construcción de residencias con financiamiento del Programa HOME aplican garantías a la construcción. Estas garantías surgen de la reglamentación de DACO. En viviendas construidas con el financiamiento del Programa HOME, el comprador original o un comprador subsiguiente está cubierto por una garantía contra defectos de construcción. El término para reclamar varía de acuerdo a la magnitud del desperfecto.

Se considera "defecto de construcción" cualquier mal funcionamiento, inexactitud de medidas, falta de accesorios o cualquier otra condición mas allá de lo normalmente permitido para una estructura de vivienda para el área en que esté enclavada.

Los periodos de vencimientos para que el consumidor notifique y reclame corrección de defectos de construcción, según tipo de falla, son los siguientes:

- 30 días (periodo máximo): closets, gabinetes, defectos simples de plomería, pulido de pisos, grama (si incluida), sistema eléctrico y operadores de ventanas
- 60 días (periodo máximo): puertas y algunos defectos de plomería
- 6 meses (periodo máximo): desperfectos en paredes
- 12 meses (periodo máximo): desperfectos mas serios en paredes
- 2 años (periodo máximo): aceras y accesorios dentro de la propiedad, defectos serios en paredes, techo, pisos, marquesina, defectos serios en el sistema eléctrico y presencia de materia extraña en estructura
- 10 a 15 años (periodo máximo): vicios ocultos y defectos serios en (codigo civil) diseño arquitectónico

Los enseres eléctricos, de gas, calentador de agua, y otros, que se incluyan en la compra de la propiedad (los que apliquen) están cubiertos primeramente por el fabricante o distribuidor de los mismos. De éstos no honrar la garantía, el urbanizador será entonces responsable de la garantía sobre los mismos.

Fecha

Programa HOME
Autoridad para el Financiamiento de la Vivienda
P.O. Box 71361
San Juan, Puerto Rico 00936-8461

Referente al diseño y planos propuestos para la construcción en referencia certifico lo siguiente:

1. cumplen con los requerimientos municipales, estatales y federales aplicables, tales como, sin limitarse a:
 - o Toda regulación, ordenanza, código, restricción, regla, ley local y/o federal sobre zonificación, edificación y protección contra fuego.
 - o Otros requerimientos, incluyen, sin limitarse a:
 - "the Fair Housing Act"
 - "HUD Section 504"
 - "the American with Disabilities Act,"
 - "Uniform Federal Accessibility Standards (UFAS)"
 - "Housing Quality Standards (HQS)"
 - "Energy Conservation Code issued International Code Council (Only New Construction)"
 - "Lead-based Paint Standard (Only for buildings were built prior 1978)"
 - Otros códigos de construcción
2. La condición del predio y el proyecto luego de la terminación de la construcción y/o rehabilitación están en cumplimiento con planos y especificaciones según aprobados por la OGP.

Sin otro particular,



G O B I E R N O D E P U E R T O R I C O

PO Box 71361
San Juan, PR 00936-8461

Ave. Barbosa 606
Edif. Juan C. Cordero
Río Piedras, PR 00919-0345
Teléfono (787) 765-7577

[REDACTED]

OGPe
Oficina de Gerencia de Permisos
Centro Gubernamental
Roberto Sánchez Vilella
Edif. Norte, Piso 13
Santurce PR 00919

RE: Autorización para utilizar el plano modelo del Programa HOME

Estimados señores:

Sirva la presente para autorizar al [REDACTED] a utilizar los Planos Modelo HOME #0106, del Programa HOME de La Autoridad para el Financiamiento de la Vivienda de P.R. adscrita al BGF.

De requerir información adicional, puede comunicarse con [REDACTED], Oficial de Rehabilitación y Nueva Construcción del Programa HOME al (787)765-7577 Ext. 2291

Cordialmente,

[REDACTED]

Director
Programa HOME

DECLARACION DE APORTACION POR PARTICIPANTE

RE: DECLARACION DE LA APORTACION DEL PARTICIPANTE SEGÚN ACORDADO EN EL CONTRATO DE PARTICIPACION Y CONSTRUCCION DE OBRA ENTRE CONTRATISTA Y DUEÑO

Contrato: #

Dirección: [REDACTED]

Los abajo firmantes declaramos y certificamos que el pago de la aportación por parte del Participante, según estipulado en el contrato de Participación y de Construcción, fue pagada en su totalidad al Contratista. Solicitamos que el Programa HOME comience con los pagos correspondientes según contratado. El pago emitido por el Participante al contratista fue por la cantidad de \$ _____ Según se evidencia en el recibo adjunto.

En Cidra, Puerto Rico el ___ de _____ de 2012.

Contratista:

Participante:

[REDACTED]

cc: [REDACTED]

**RENACER URBANO – PROPIEDADES A SER REDESARROLADAS MEDIANTE
ART. 10 LEY 212 (2002).**

Numero Propiedad	Calle	Barrio	Dueño	Status
20	Calle Ferrocarril	El Bosque	Sucesión Ríos Agrelot	Solar vacío
3	Calle Sol	El Bosque	Erasmó Román	Deterioro
5	Calle Ensanche Ramírez	Pueblo Oriental	Sucesión Santana Pendiente a ser cedida al Mun.	Deterioro
11	Calle Ensanche Ramírez	Pueblo Oriental	María Aponte	Abandonada
15	Calle Concepción	El Bosque	Herminia Vélez +	Solar vacío
13	Calle Victoria	Pueblo Central	Municipio	Subasta
29	Calle Victoria	El Bosque	Luis Quiñones +	Pendiente a ser demolida
4	Calle San Sebastián	San José	Desconocida	Deterioro
15	Calle Borinquen Interior	Pueblo Oriental	Desconocida	Deterioro
67	Calle Manila	Pueblo oriental	Sucesión Servera	Deterioro
9	Calle Borinquen	Pueblo oriental	Juan Hernández	Deterioro
15	Calle Estrella	Pueblo Central	Ana Rodríguez +	Deterioro
15	Calle Lorencita Ramírez	Pueblo Central	Municipio	Pendiente a ser demolida
27	Calle Estrella	Pueblo Central	Ramón Cruz Cardona +	Deterioro
24	Calle Santa Rosa	La Monserrate	Amalia Jusino +	Deterioro
60	Calle Santa Rosa	La Monserrate	José Ortiz Jusino	Deterioro
55	Calle Millonarios	La Monserrate	Manuel Sáez	Deterioro
8 y 6	Calle Victoria	Pueblo Central	Municipio	Deterioro
20	Calle Lorencita Ramírez	Pueblo Central	Municipio	Casa del componte
15	Calle Colon	El Bosque	Municipio	Solar Vacío
1/3	Calle Borinquen	Pueblo Oriental	Dolores rodriguez +	Solar vacío (1) Deterioro (3)
F-31	Calle E	Santa Marta	Gerónimo Bonelli	Deterioro
108	Calle del Río (Ave. Del Veterano)	Sabana Grande Abajo	Karey García	Deterioro
24/26	Calle Estrella	Pueblo Central	Francisco Martínez Torres	Deterioro
23	Calle Lorencita Ramírez	Pueblo Central	Jacinta Ballester	Deterioro
F-36	Calle 8	Reparto Universidad	Félix Pérez López	Deterioro
7	Calle Estrella	Pueblo Central	Andres Rodriguez Annoni	Deterioro
7	Ave. Universidad Interamericana	Pueblo Central	Aurora Quiñones Rivera	Se quemó

TOTAL DE PROPIEDADES – 28

INVERSION - \$3,300.000



LEYENDA:
 Sistema Vial
 Catastro de Parcelas
 Estorbos Públicos

Estado Libre Asociado de Puerto Rico
 Municipio Autónomo de San Germán
PROYECTO NUEVO ANCONES RENACE

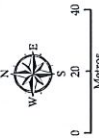

Hon. Isidro Negron Iriazary
 Alcalde





Programa HOME

CONFERENCIA
PRECONSTRUCCIÓN
OWNER (Contratista)

Preparado por: Area Técnica

Arq. Israel Campos Vélez

TERMINOS GENERALES

1. Leyes y Reglamentos Estatales y Federales que aplican al Proyecto (postear afiches).

Labor Standards

Fair Housing and Equal Employment Opportunity

Minimum Wage (Federal)

Davis Bacon (si aplica)

2. ¿Quién será responsable de velar por el cumplimiento de éstas leyes y reglamentos?

TODAS las partes (Programa HOME, Contratista y Participante) son responsables por el buen funcionamiento y cumplimiento del contrato.

3. El Contratista y el Participante deben tener claro que la relación contractual en el proceso de construcción es exclusiva entre el Contratista y el Participante. El Programa HOME funge como un facilitador en este proceso.

4. Sólo se construirá el Modelo recomendado.

5. Cambios en la Construcción – Una vez firmado el contrato NO se podrá realizar ningún tipo de cambio a lo ya establecido.

6. Órdenes de Cambio – No se contemplarán.

7. Extensión de tiempo al contrato de construcción – deberán ser discutidas y aprobadas por el Area Técnica.

TÉRMINOS CONCERNIENTES AL CONTRATISTA:

1. Instalación del Rótulo de Identificación del Proyecto.
2. El término de la construcción, según contrato, será solo de 6 meses a partir de la Orden de Comienzo.
3. De no culminar en dicho término se le impondrá una Multa de \$100.00 diarios por cada día adicional trabajado Sin Justificar.
4. Carta de Comienzo -- el tiempo empezará a contar una vez se entregue dicho documento.
5. Vaciado de Hormigón -- antes de realizarlo deberán tomar fotos al acero y SIEMPRE que se realice deberán notificar al Programa HOME.
6. Paralización de la Obra - debe ser notificada por escrito al Programa HOME por el Contratista no más tarde de 24 horas, pero antes se deberá consultar al Área Técnica para buscar alternativas.
7. Inspecciones a la construcción -- se harán gradualmente por los Inspectores de HOME, sin notificación previa.
8. La residencia será entregada con el acceso apropiado al interior de la misma. No se aprobará la residencia sin dicho acceso por más simple que parezca.
9. Materiales y Equipo de Construcción -- estarán bajo la absoluta responsabilidad del Contratista y deberán cumplir con los parámetros de seguridad y conservación.
10. El Contratista mantendrá el proyecto libre de accidentes tomando las debidas precauciones.

TÉRMINOS CONCERNIENTES AL PARTICIPANTE:

1. El Participante deberá haber trabajado lo siguiente antes de la construcción:

Demolición de la estructura existente (si aplica)
Recogido de Escombros
Pozo Séptico – ubicado, demolido, por demoler, por construir (lo que aplique)
2. El Participante NO podrá entrar al Proyecto en ningún momento durante el proceso de construcción.
3. La vivienda NO se entregará hasta que el Permiso de Uso esté en poder del Programa HOME.
4. El Participante NO podrá mudarse sin la autorización previa del Programa HOME.
5. Reclamaciones durante la construcción – deberán ser gestionadas por el Participante con el Contratista y el Programa HOME, simultáneamente.
6. Reclamaciones por vicios de construcción – luego de entregada la Unidad, del Participante tener alguna reclamación podrá dirigirse directamente al Contratista o al Departamento de Asuntos al Consumidor. (Anejo)

TÉRMINOS CONCERNIENTES ESPECÍFICAMENTE AL CONTRATISTA:

1. Documentos requeridos al Contratista – previo a la obra para formar parte del grupo de Contratistas del Programa HOME. (Anejo)
2. Estimado de Construcción – someter al inicio de asistir a un Participante.
3. Desglose de Partidas – serán sometidas para cada inspección de pago.
4. Certificación para Pago, "Breakdown" o Factura – por cada certificación solicitada por el Contratista se realizará una (1) inspección, la cual una vez aprobada se tramitará a la División de Finanzas.

Documentos a entregar referente a la Certificación de Pago:

- " Borrador vía fax para adelantar el proceso.
- " Luego el original para oficializar el pago.
- " Fotos del proyecto que abarquen lo certificado.
- " Seguros y Fianzas (cuando aplique) – copia y evidencia de pagos

5. Retenido del 10%:

Se retendrá un 10% por cada certificación ó factura sometida.

Para adquirir el retenido deberá enviar una certificación final de la obra. Luego, el Inspector de HOME con esa certificación realizará una inspección final para verificar que TODO esté en orden.

Deberá someter lo documentos requeridos. (Anejo)

MODELOS HOME

SECCIÓN III - MODELOS HOME

A. LOS MODELOS HOME

El objetivo del Programa HOME es proveer vivienda decente y asequible a personas de ingresos bajos. Con este propósito, se han diseñado cuatro modelos de arquitectura atractiva, moderna, segura, y funcional. Los modelos HOME son casas unifamiliares de 1, 2, 3, y 4 habitaciones, diseñadas con el fin de poder cubrir la necesidades de distintas familias con variedad de composiciones familiares.

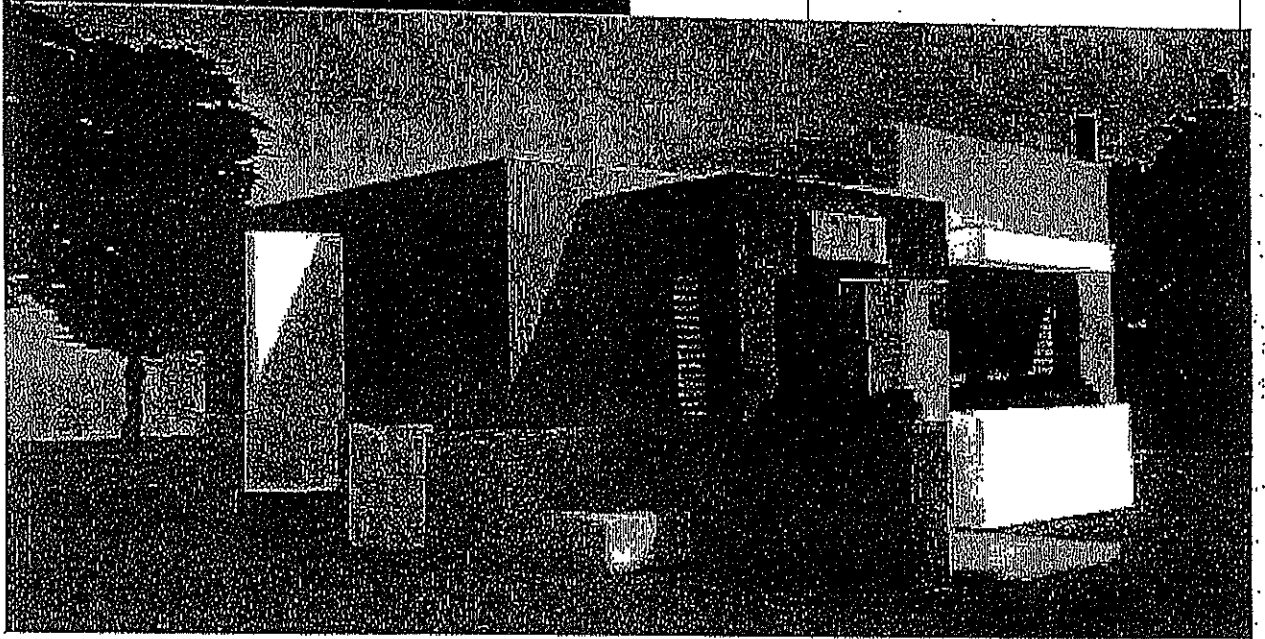
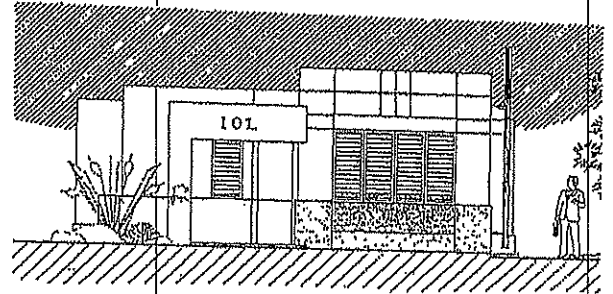
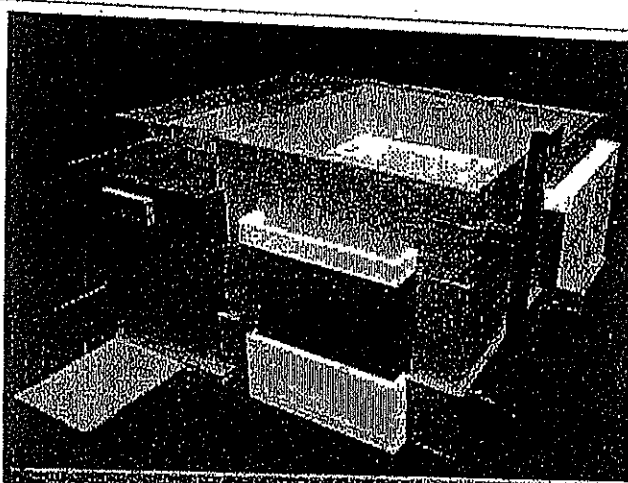

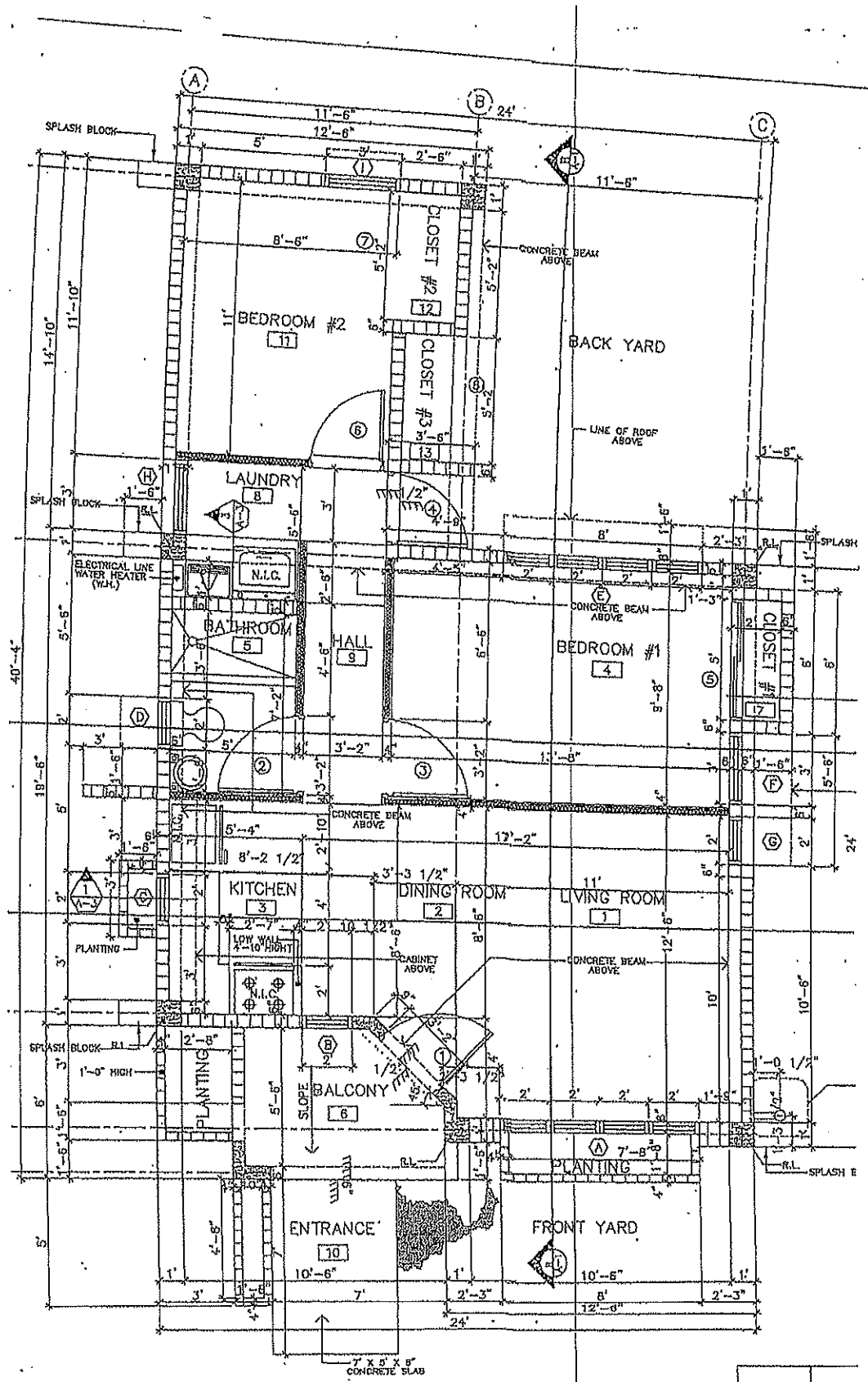

FLOOR PLAN

SCALE : 1/4" = 1'-0"

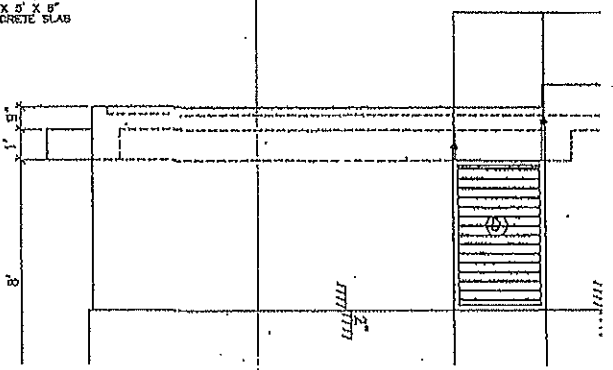

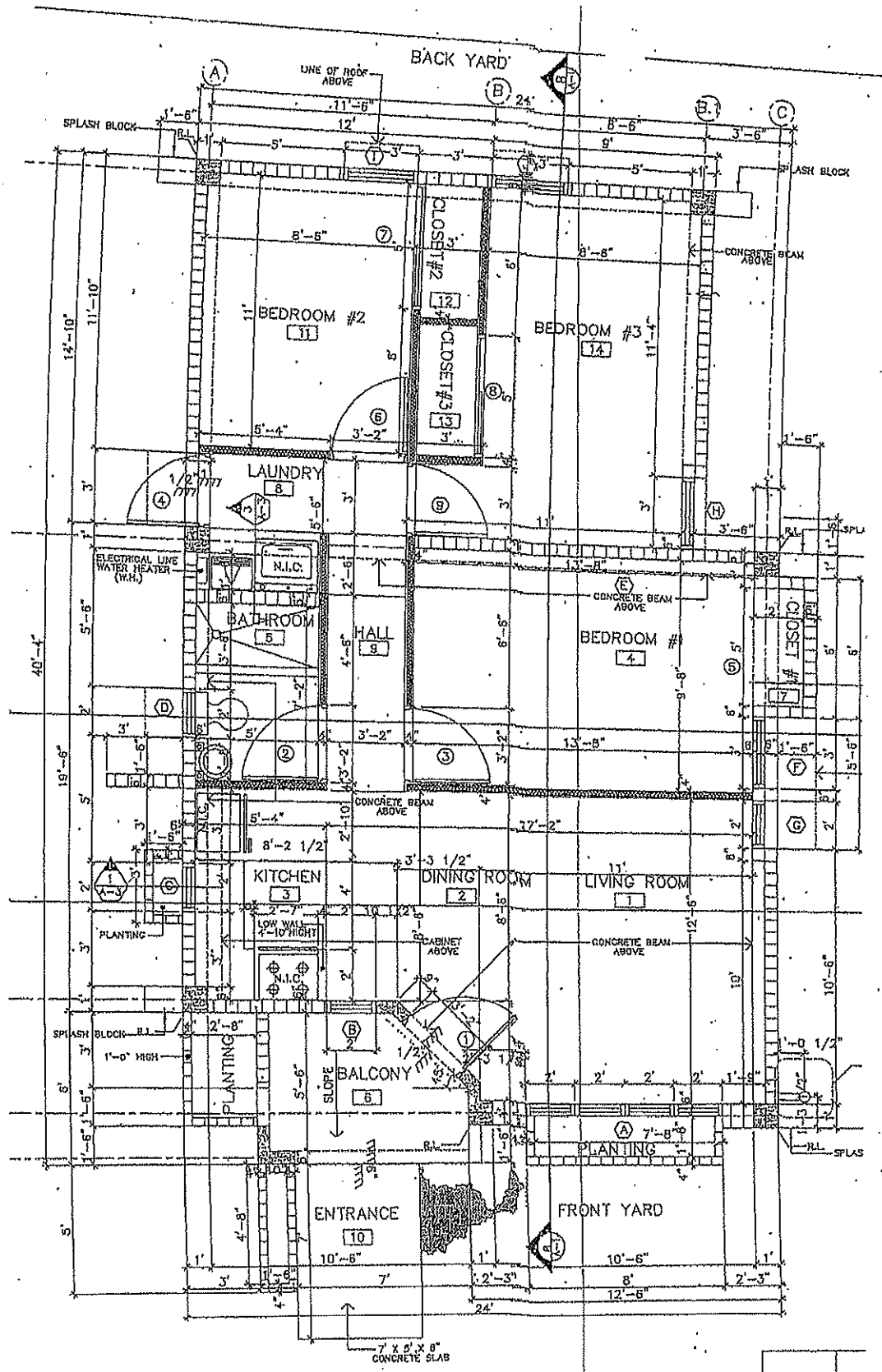

FLOOR PLAN

SCALE: 1/4" = 1'-0"

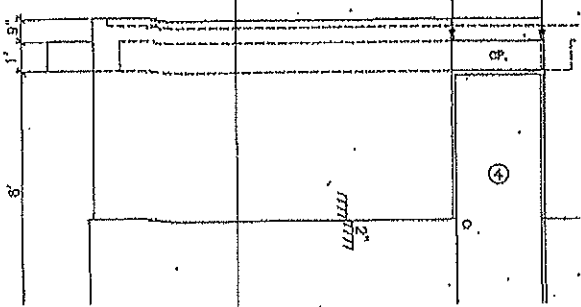

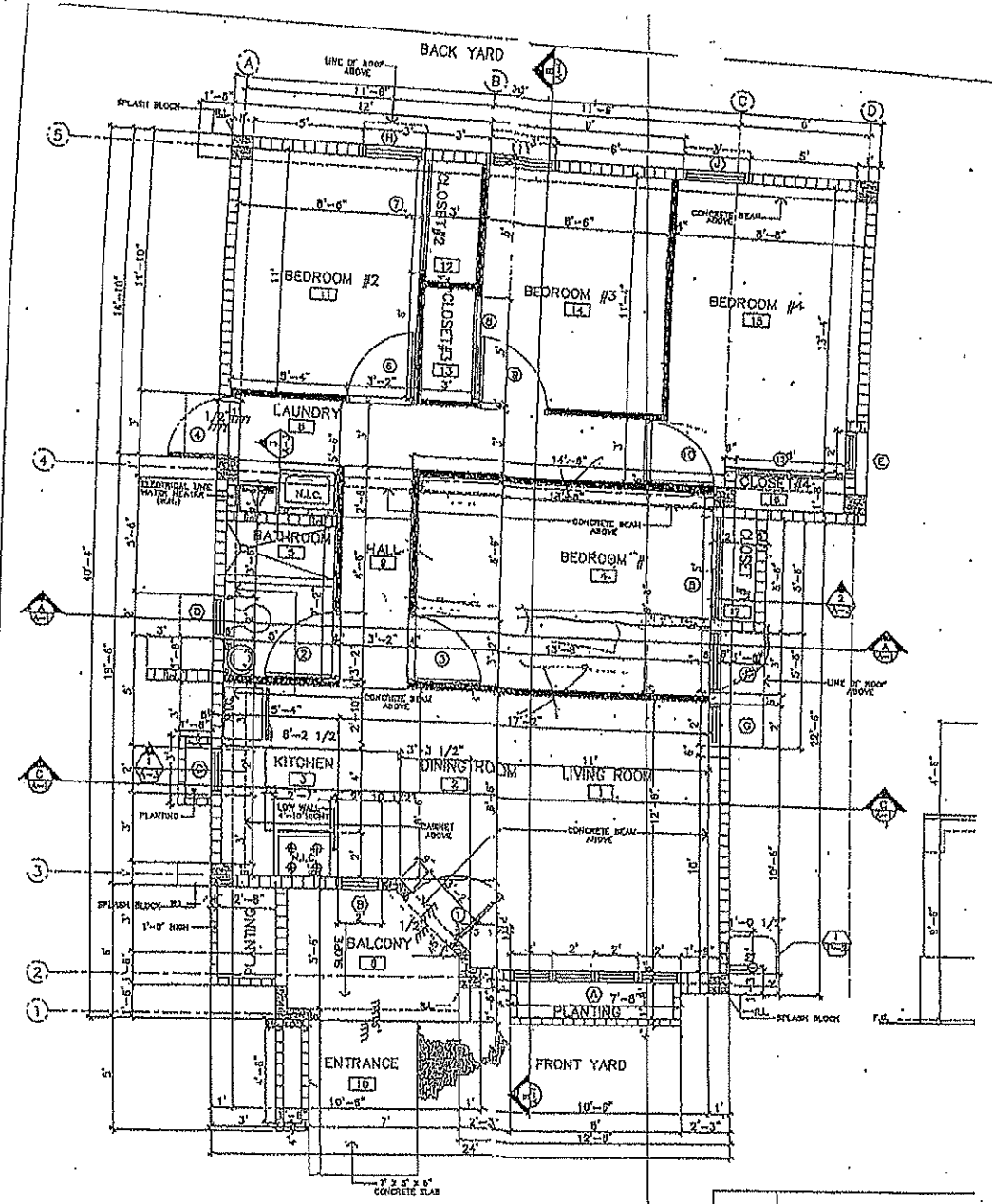

FLOOR PLAN

SCALE: 1/4" = 1'-0"

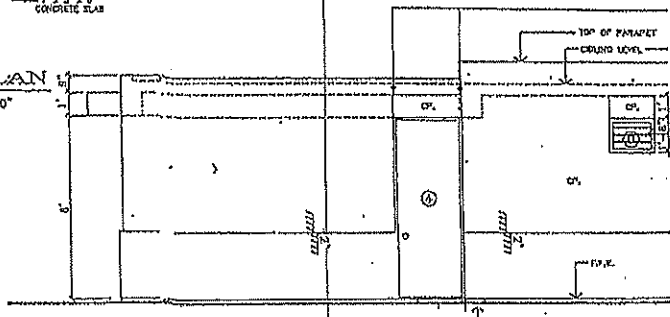

LEFT SIDE ELEVATION

SCALE: 1/4" = 1'-0"

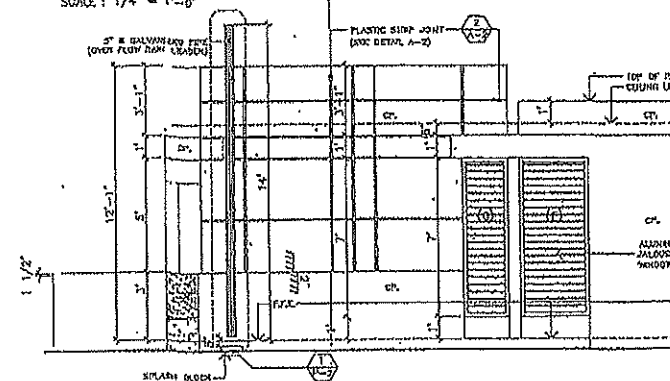

WINDOW SILL DETAIL ELEVATION

VISTAS 3D DE MODELO HOME 0106
585 pies cuadrados

1 HABITACION

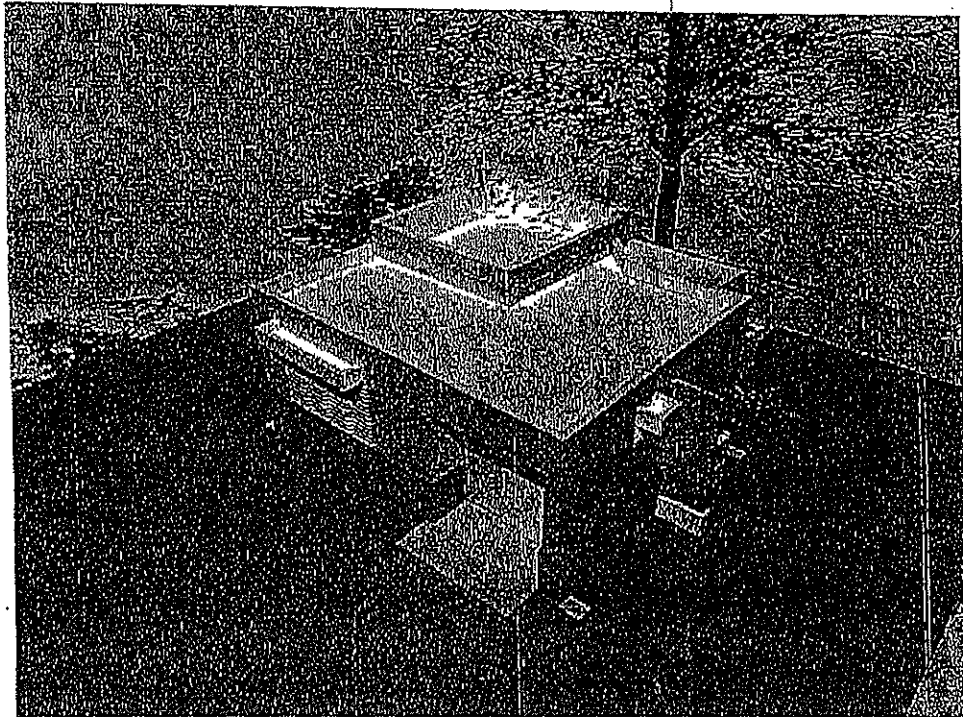
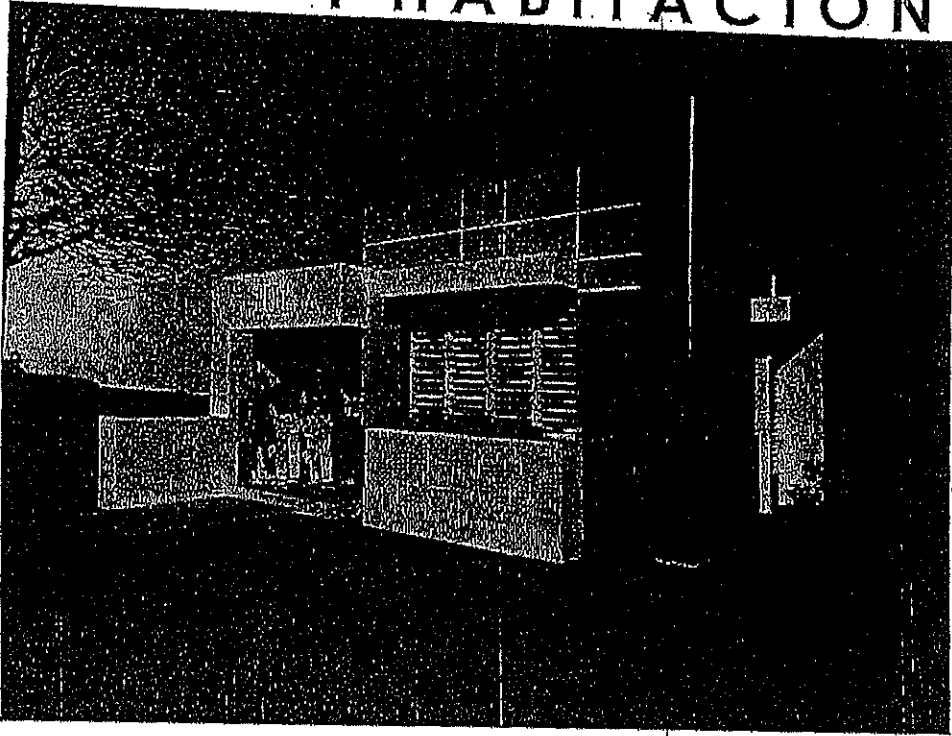

MODELO HOME 0106
585 pies cuadrados

1 HABITACION

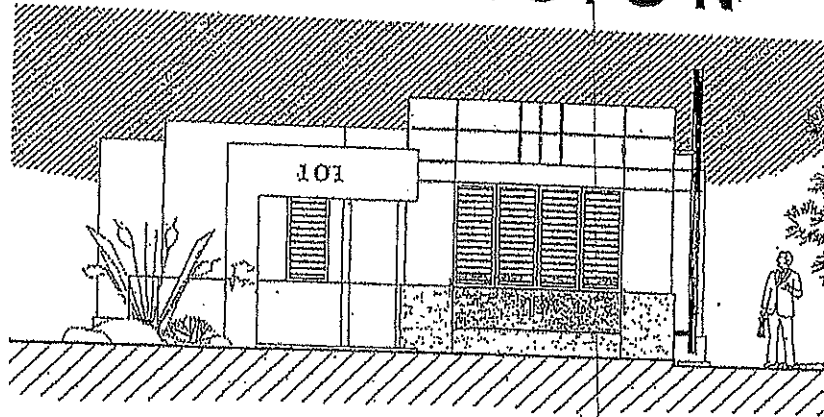

elevación frontal
(fachada)

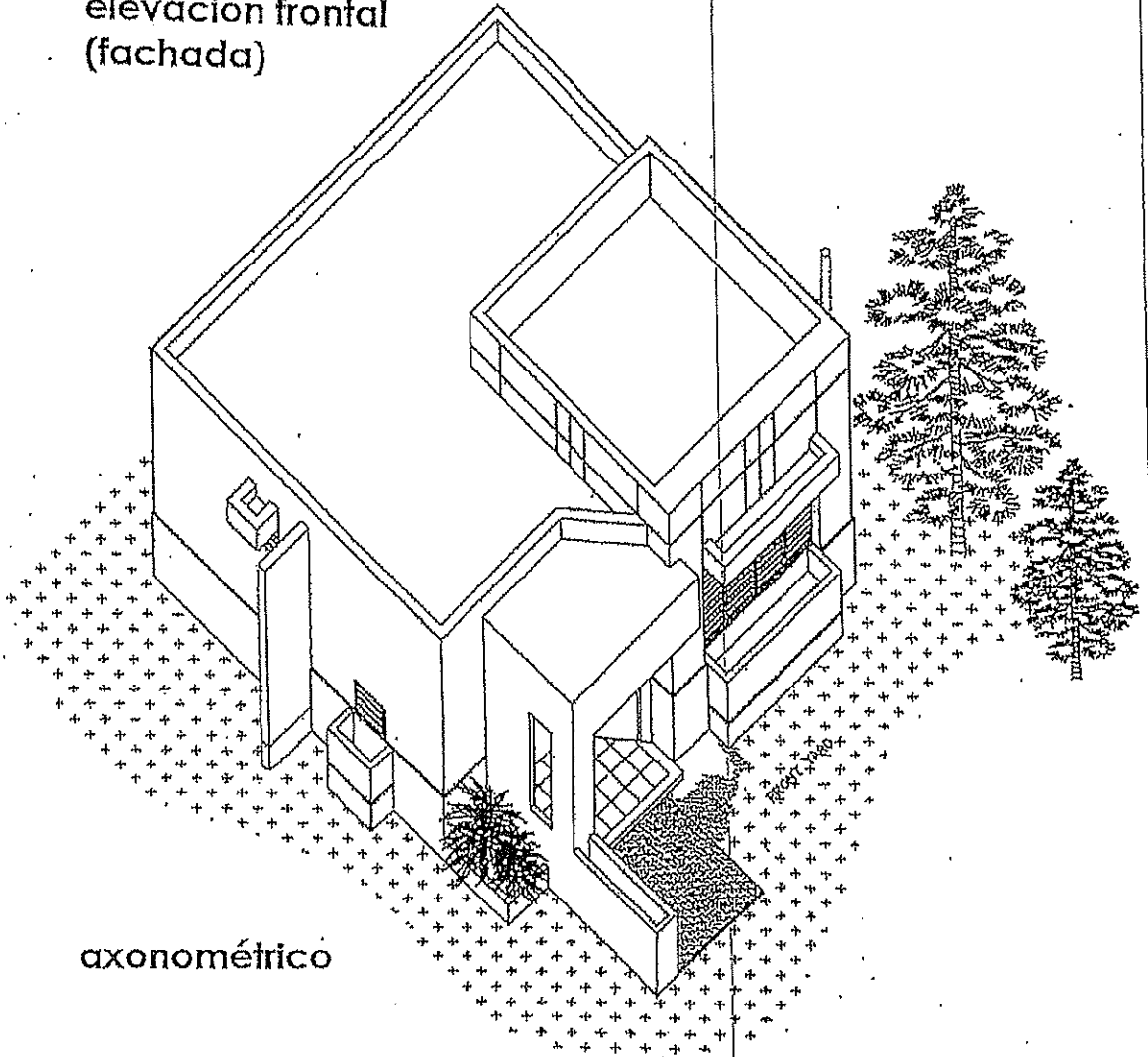

axonométrico

MODELO: HOME 0106

(UNA HABITACION- 585 p/c)

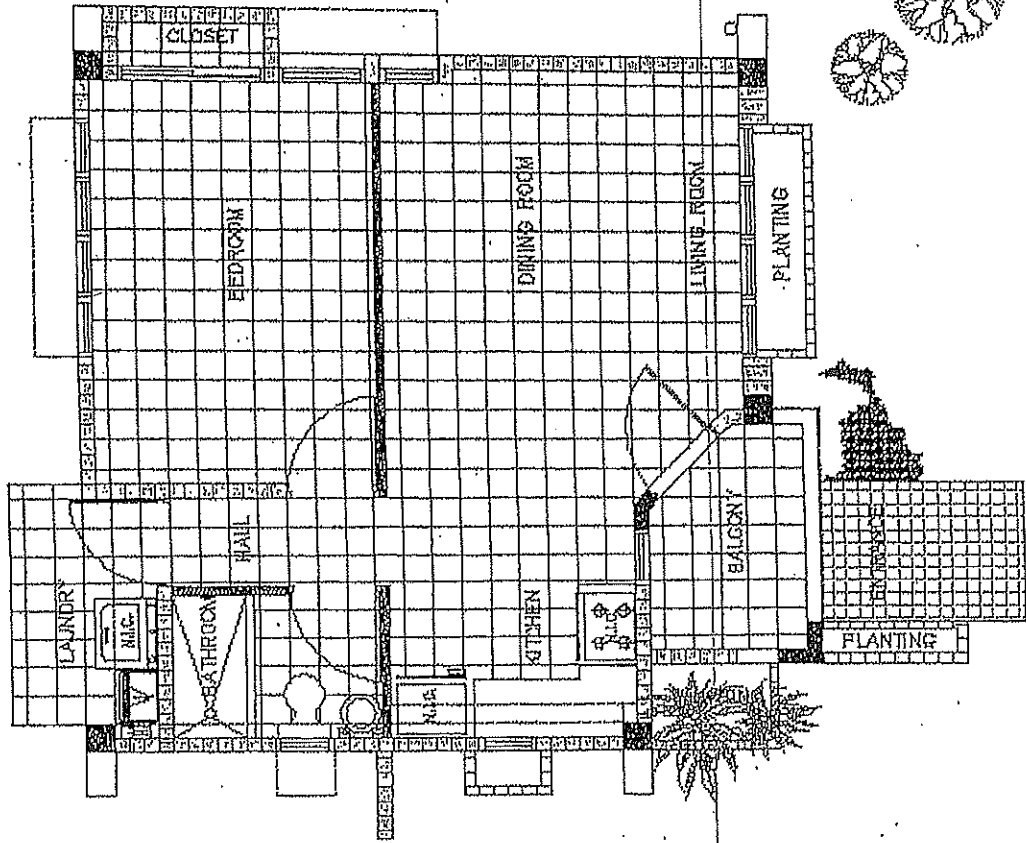
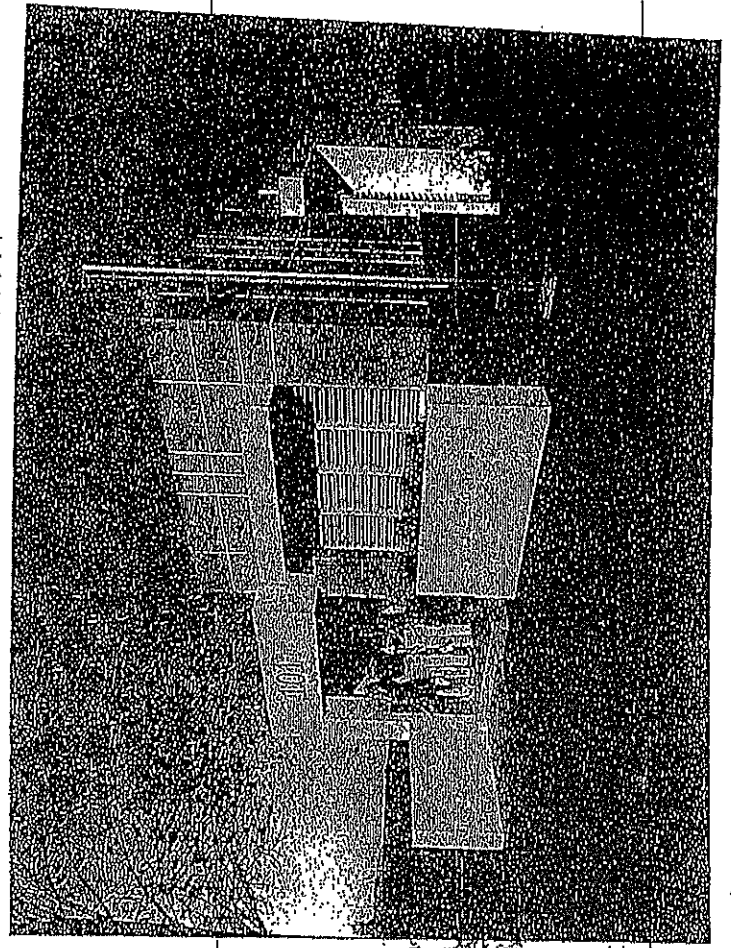
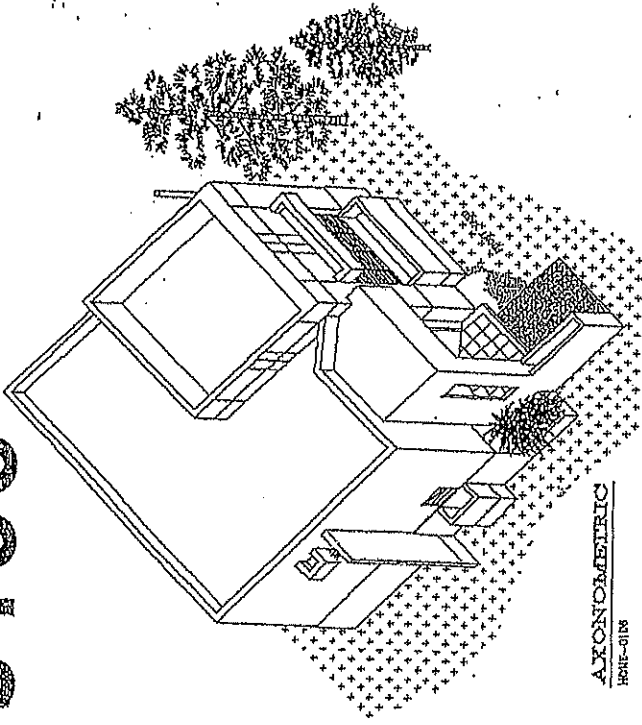

MODELO: HOME 0206

(DOS HABITACIONES - 770 p/c)

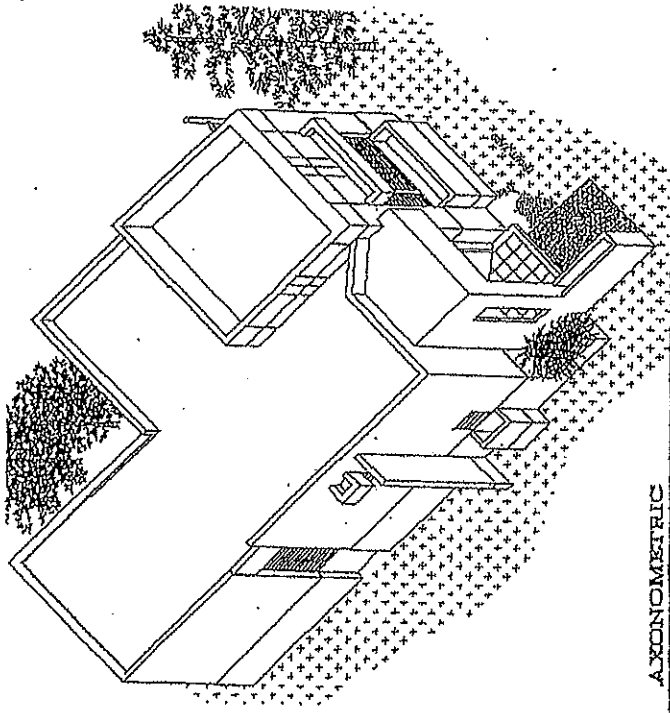

AXONOMETRIC

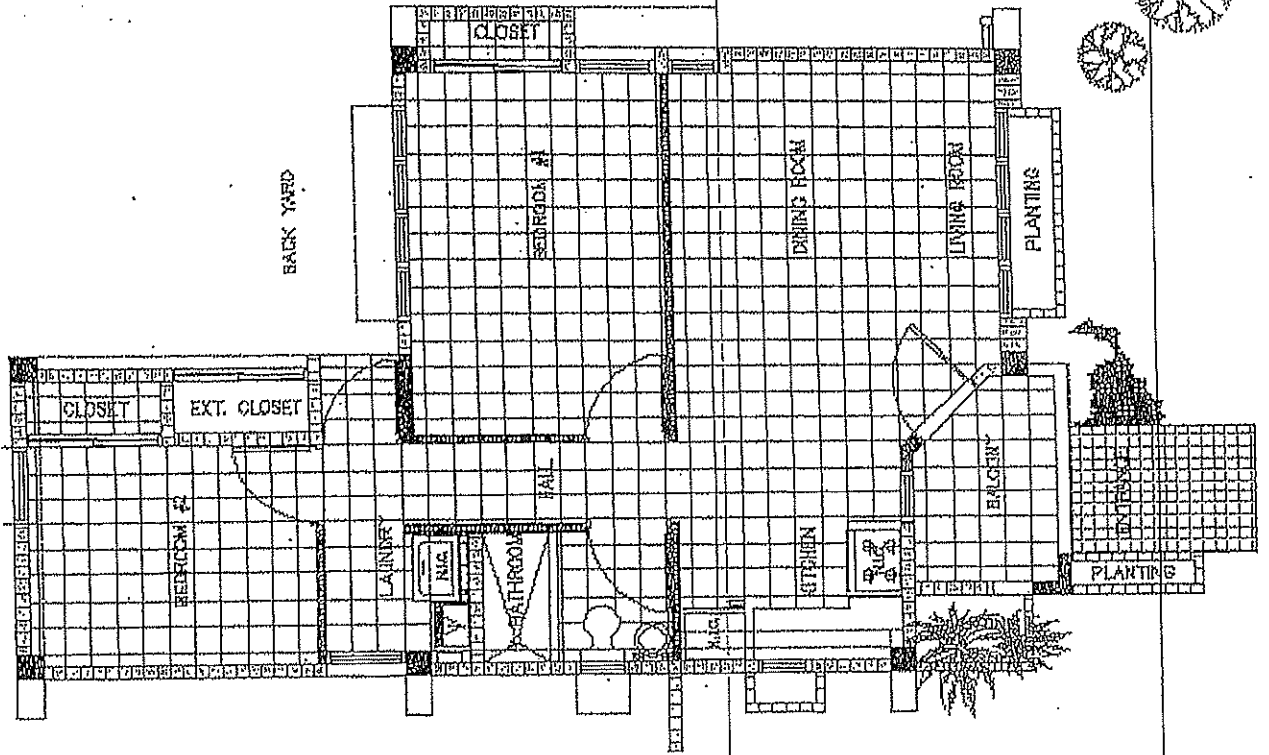
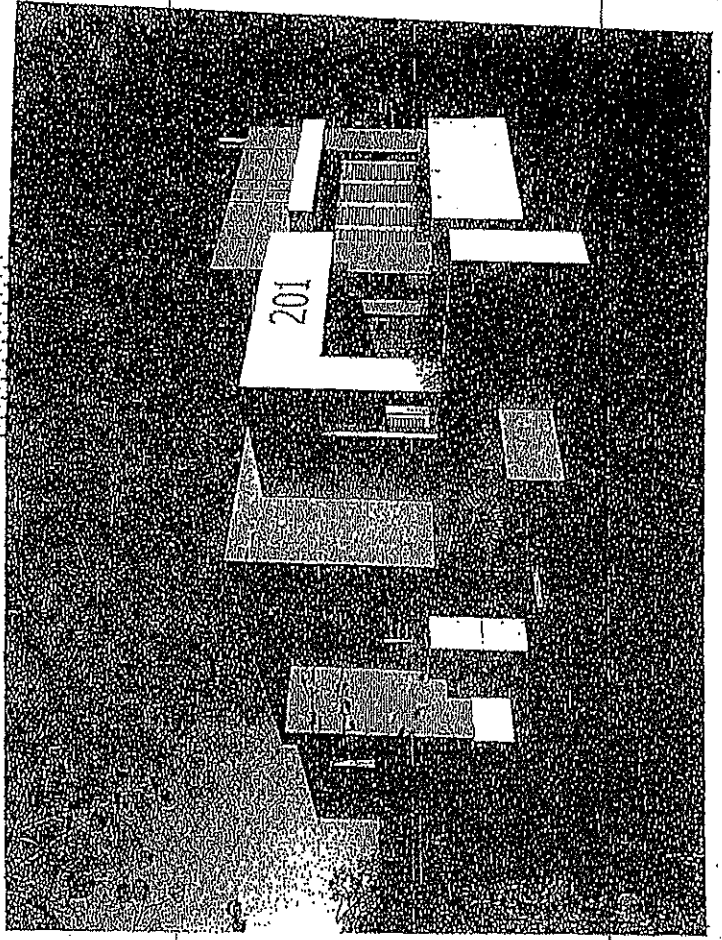

BACK YARD

CLOSET

EXT. CLOSET

BEDROOM #2

LAUNDRY

BATH

KITCHEN

DINING ROOM

LIVING ROOM

PORCH

SCREENED PORCH

SCREENED PORCH

SCREENED PORCH

SCREENED PORCH

SCREENED PORCH

SCREENED PORCH

SCREENED PORCH

SCREENED PORCH

SCREENED PORCH

SCREENED PORCH

SCREENED PORCH

SCREENED PORCH

SCREENED PORCH

SCREENED PORCH

SCREENED PORCH

SCREENED PORCH

SCREENED PORCH

SCREENED PORCH

SCREENED PORCH

SCREENED PORCH

SCREENED PORCH

SCREENED PORCH

SCREENED PORCH

SCREENED PORCH

CLOSET

BEDROOM #1

DINING ROOM

LIVING ROOM

PLANTING

PLANTING

SCREENED PORCH

SCREENED PORCH

SCREENED PORCH

SCREENED PORCH

SCREENED PORCH

SCREENED PORCH

SCREENED PORCH

SCREENED PORCH

SCREENED PORCH

SCREENED PORCH

SCREENED PORCH

SCREENED PORCH

SCREENED PORCH

SCREENED PORCH

SCREENED PORCH

SCREENED PORCH

SCREENED PORCH

SCREENED PORCH

SCREENED PORCH

SCREENED PORCH

SCREENED PORCH

SCREENED PORCH

SCREENED PORCH

SCREENED PORCH

SCREENED PORCH

SCREENED PORCH

SCREENED PORCH

SCREENED PORCH

SCREENED PORCH

SCREENED PORCH

SCREENED PORCH

SCREENED PORCH

SCREENED PORCH

SCREENED PORCH

SCREENED PORCH

SCREENED PORCH

SCREENED PORCH

SCREENED PORCH

SCREENED PORCH

SCREENED PORCH

SCREENED PORCH

SCREENED PORCH

SCREENED PORCH

SCREENED PORCH

SCREENED PORCH

SCREENED PORCH

SCREENED PORCH

SCREENED PORCH

SCREENED PORCH

SCREENED PORCH

SCREENED PORCH

SCREENED PORCH

SCREENED PORCH

SCREENED PORCH

SCREENED PORCH

SCREENED PORCH

SCREENED PORCH

SCREENED PORCH

SCREENED PORCH

SCREENED PORCH

SCREENED PORCH

SCREENED PORCH

SCREENED PORCH

SCREENED PORCH

SCREENED PORCH

SCREENED PORCH

SCREENED PORCH

SCREENED PORCH

SCREENED PORCH

SCREENED PORCH

SCREENED PORCH

MODELO HOME 0306
895 pies cuadrados

3 HABITACIONES

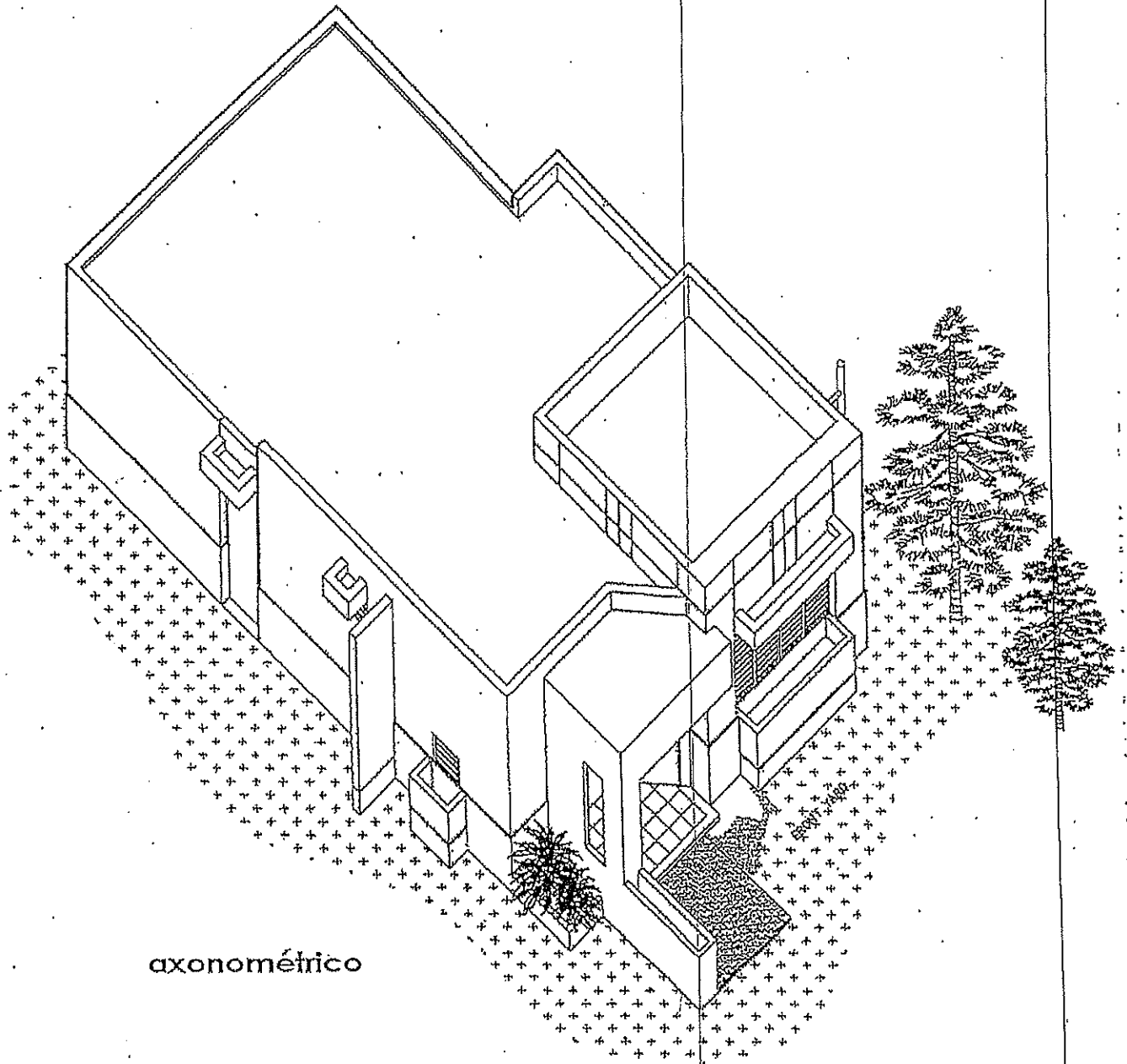

axonométrico

MODELO: HOME 0306

(TRES HABITACIONES - 895 p/c)

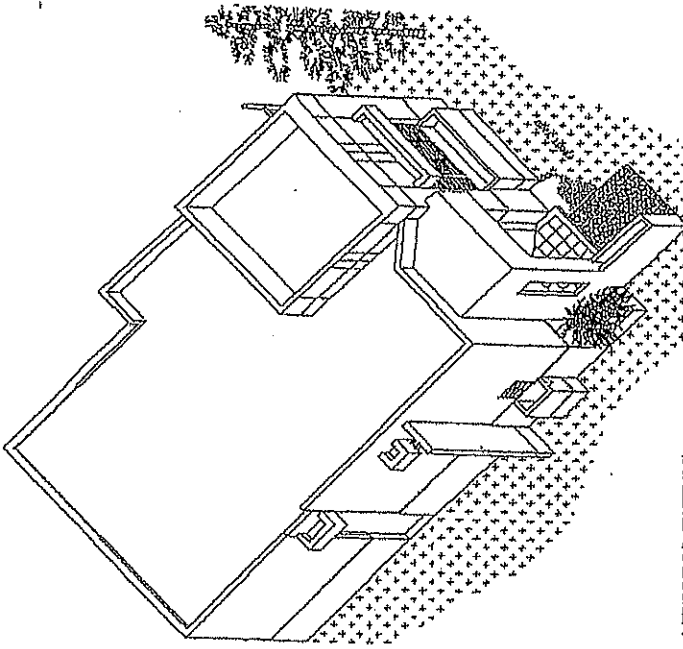

AXONOMETRICO

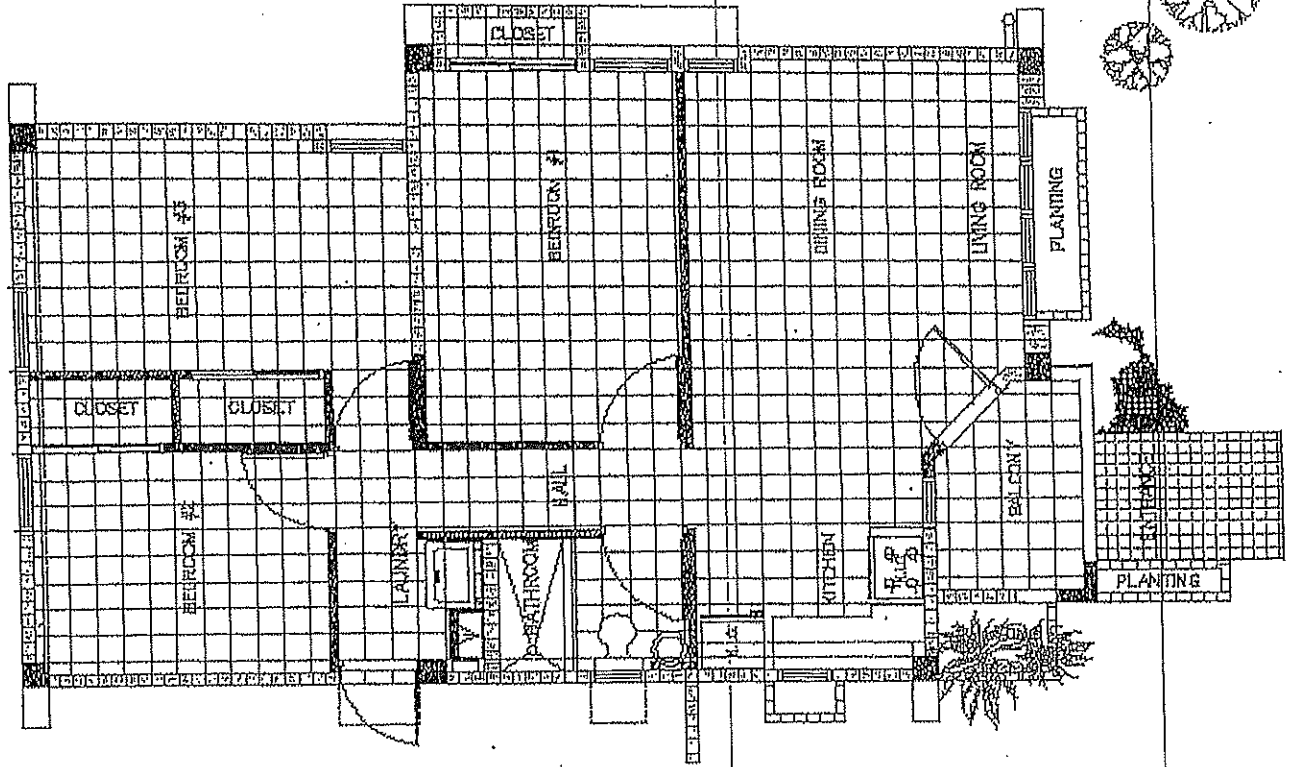
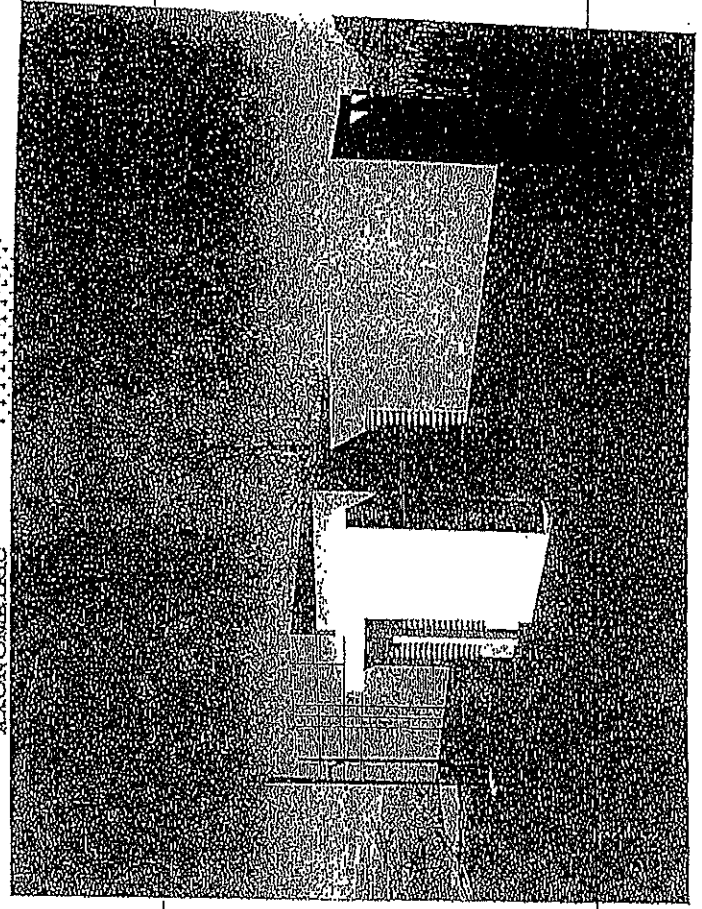

MODELO HOME 0406
1,038 pies cuadrados

4 HABITACIONES

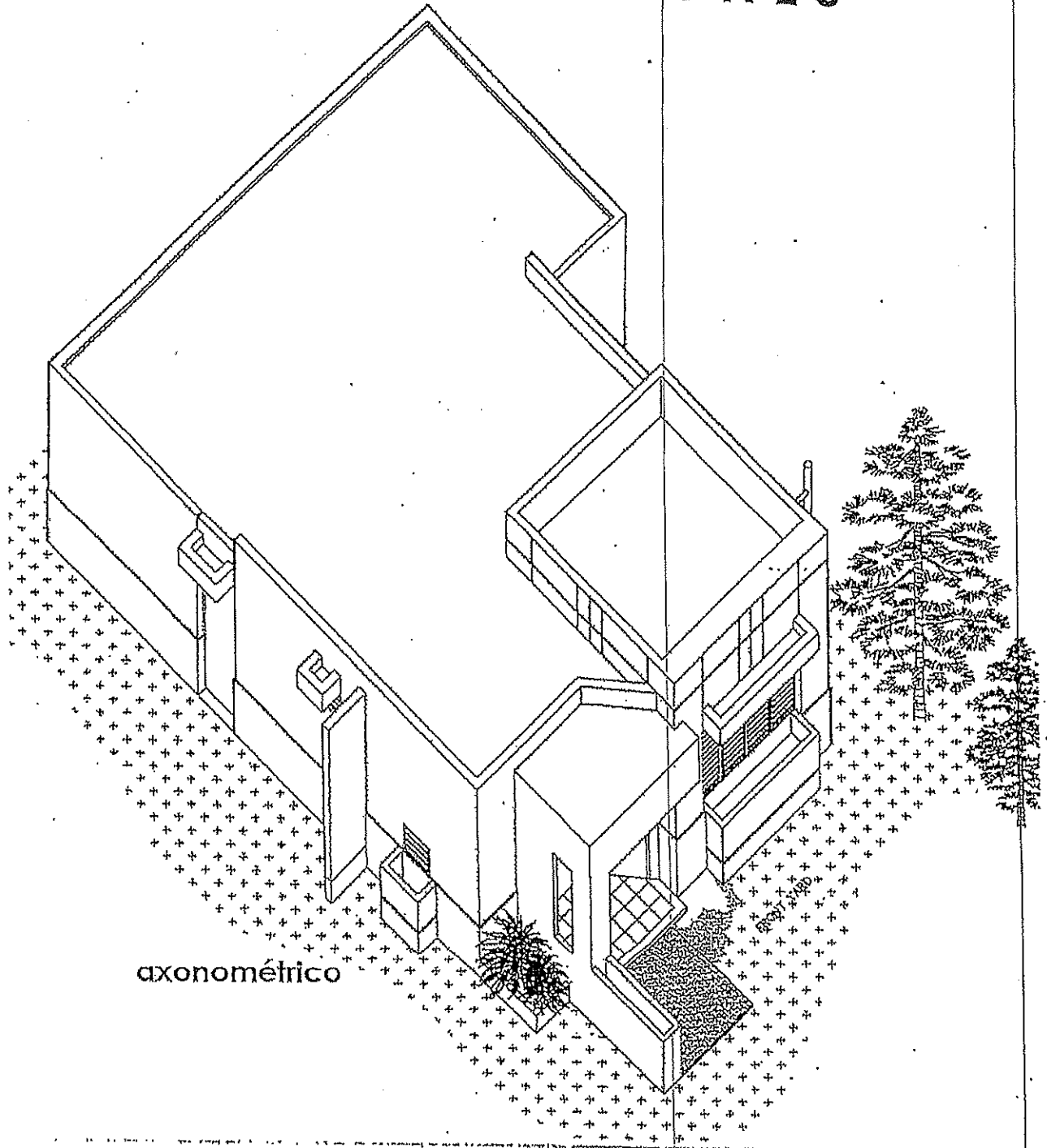

VISTAS 3D DE MODELO HOME 0406
1,038 pies cuadrados

4 HABITACIONES

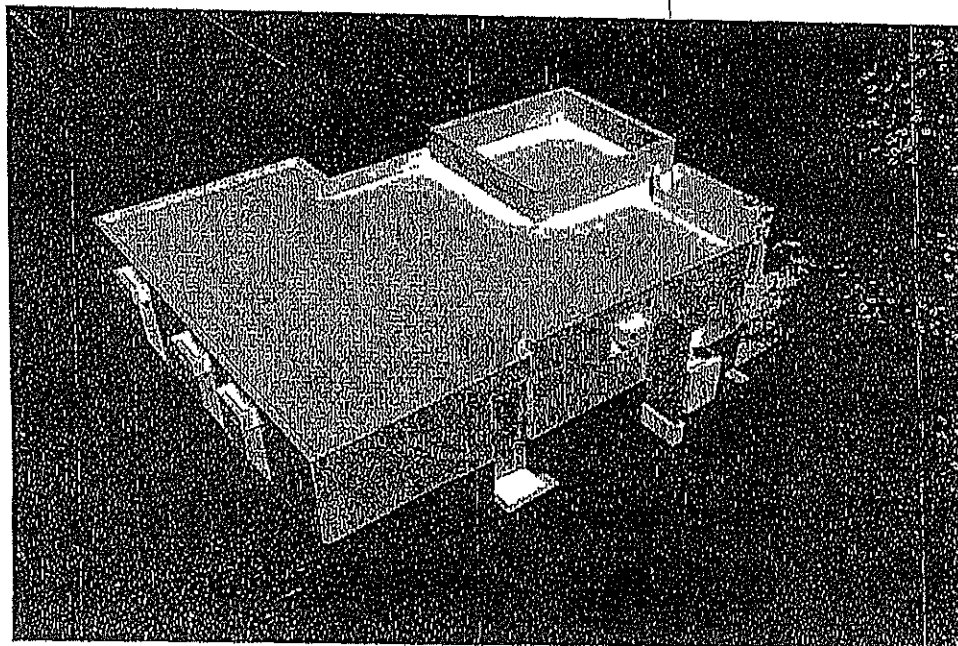
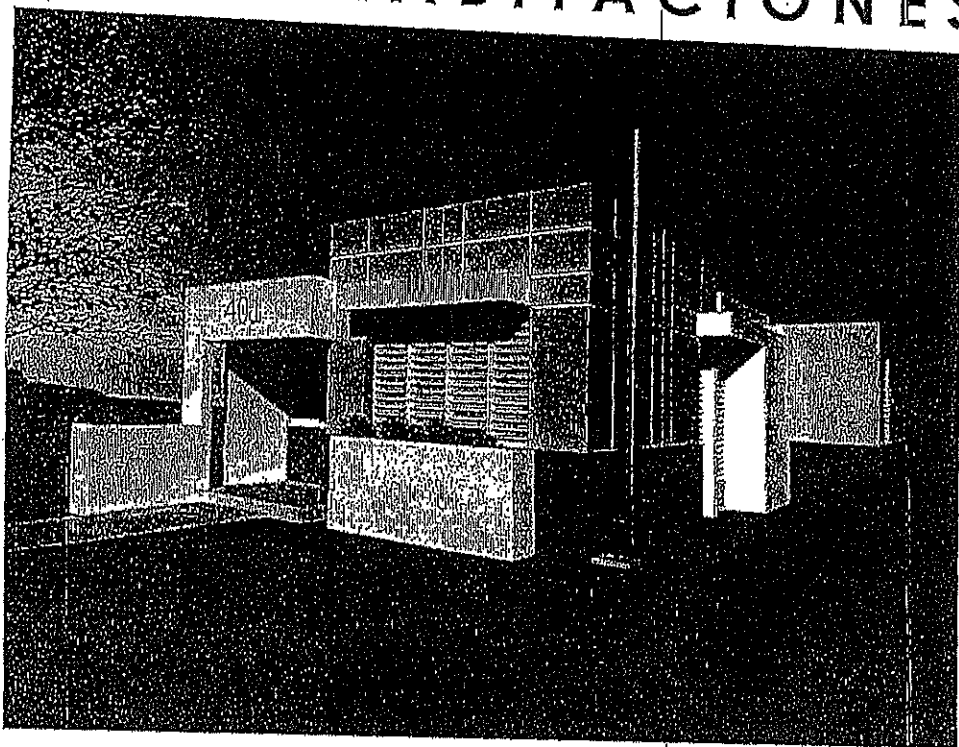

MODELO: HOME 0406

(CUATRO HABITACIONES - 1038 p/c)

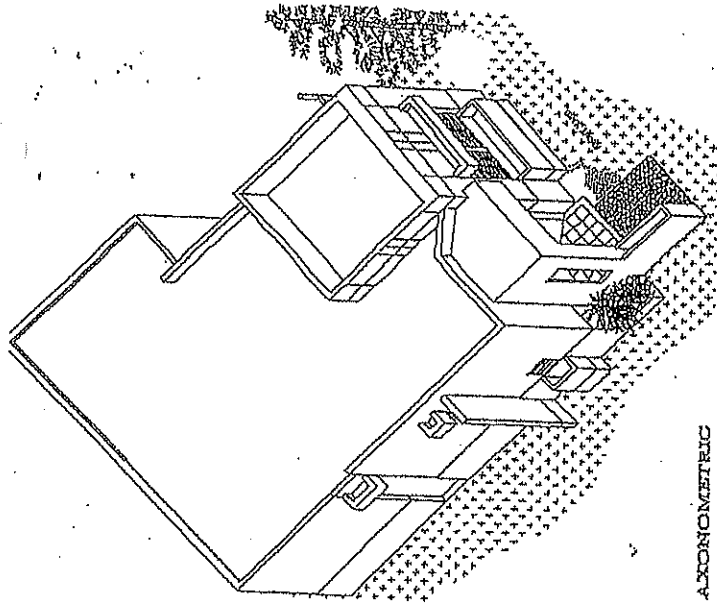
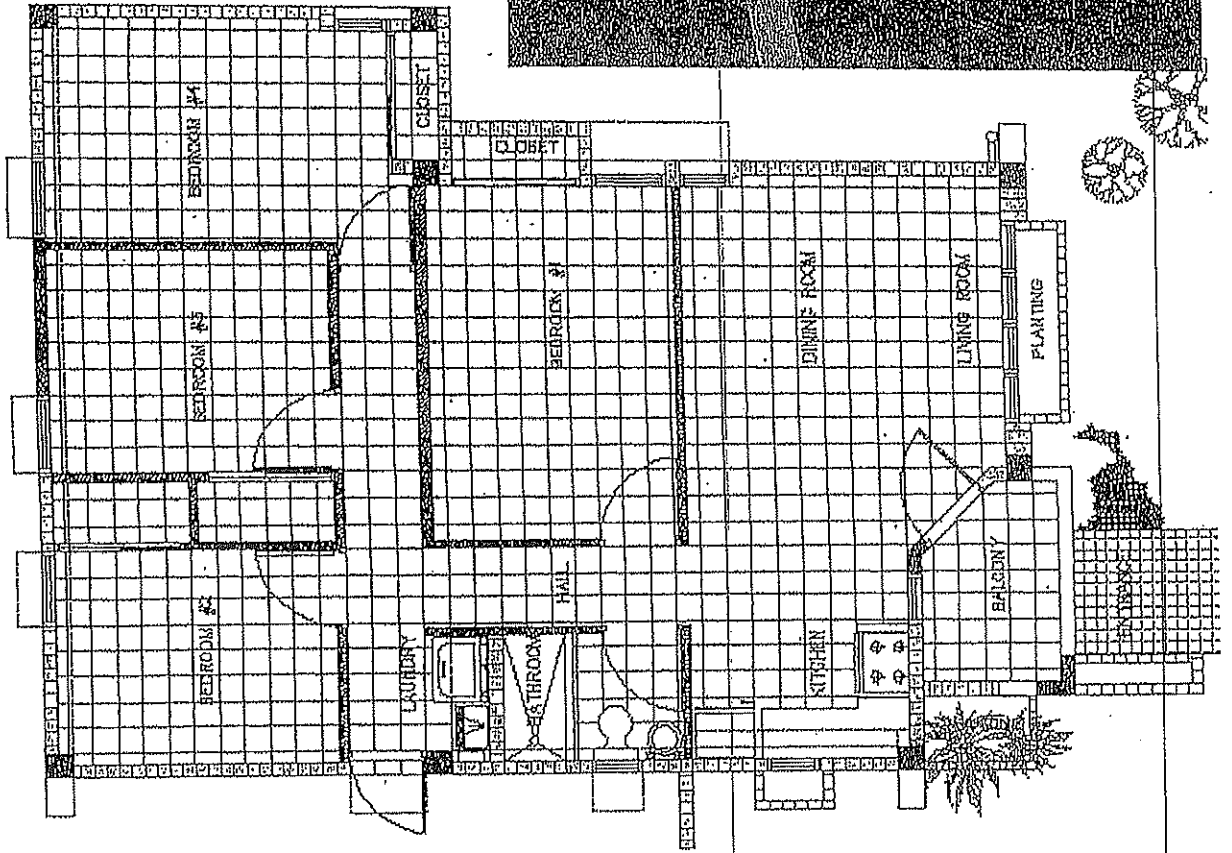

AXONOMETRIC

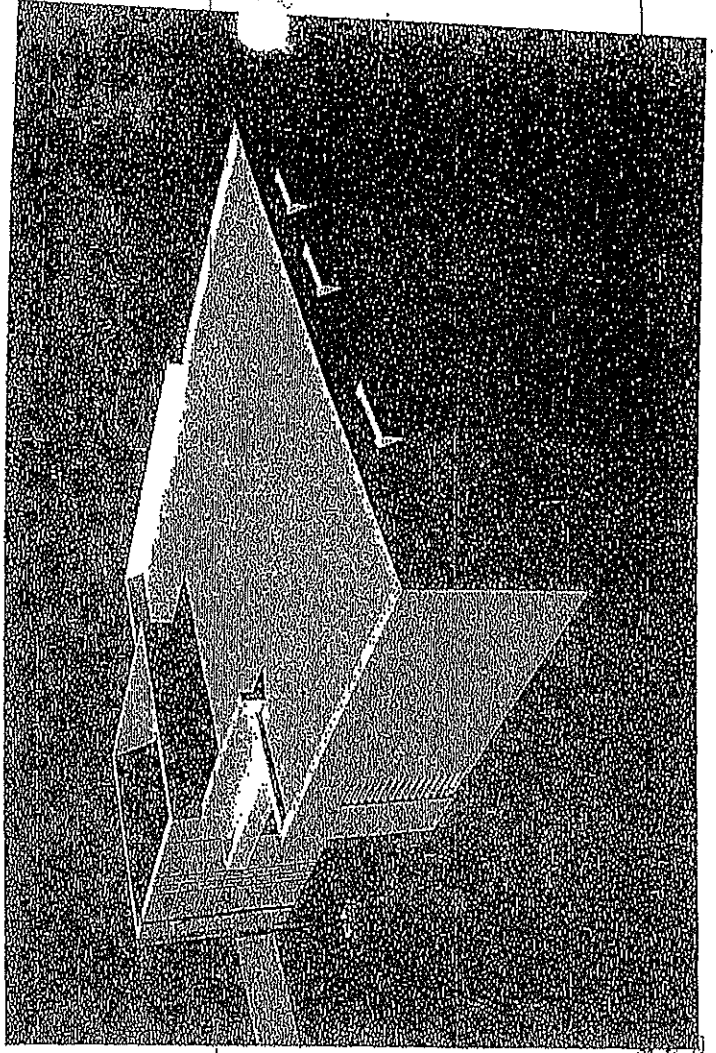

ESQUEMAS DE COLORES

PARA LOS MODELOS HOME

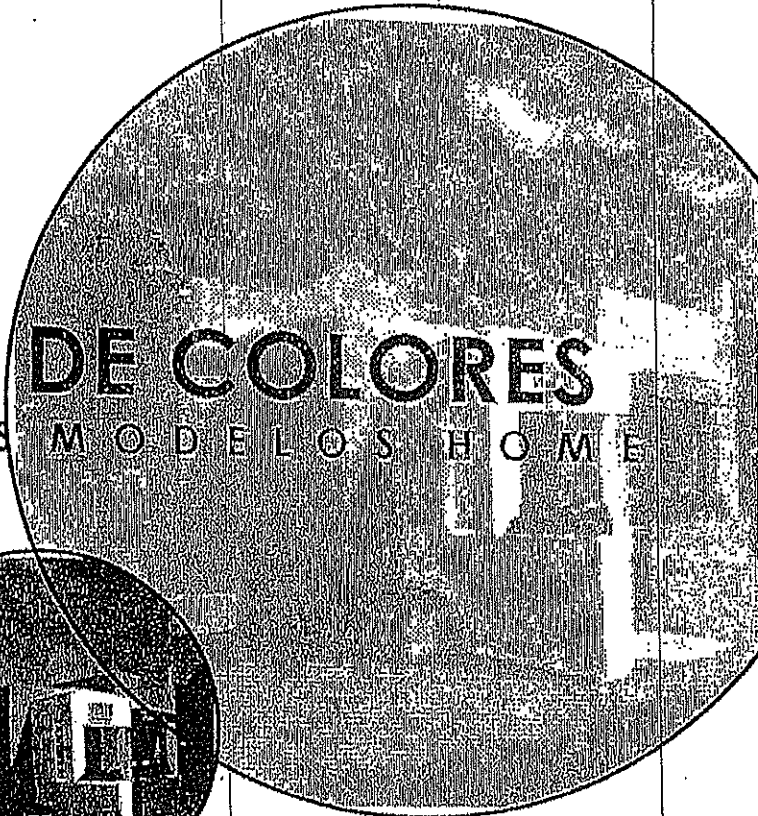
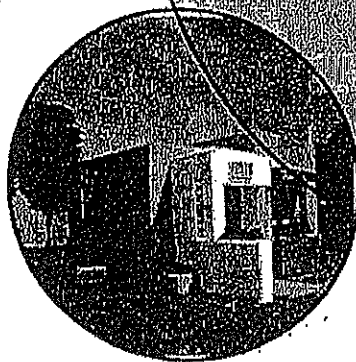

ESQUEMAS DE COLORES
PARA MODELOS HOME

OPCION #1

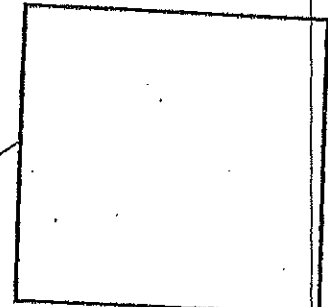
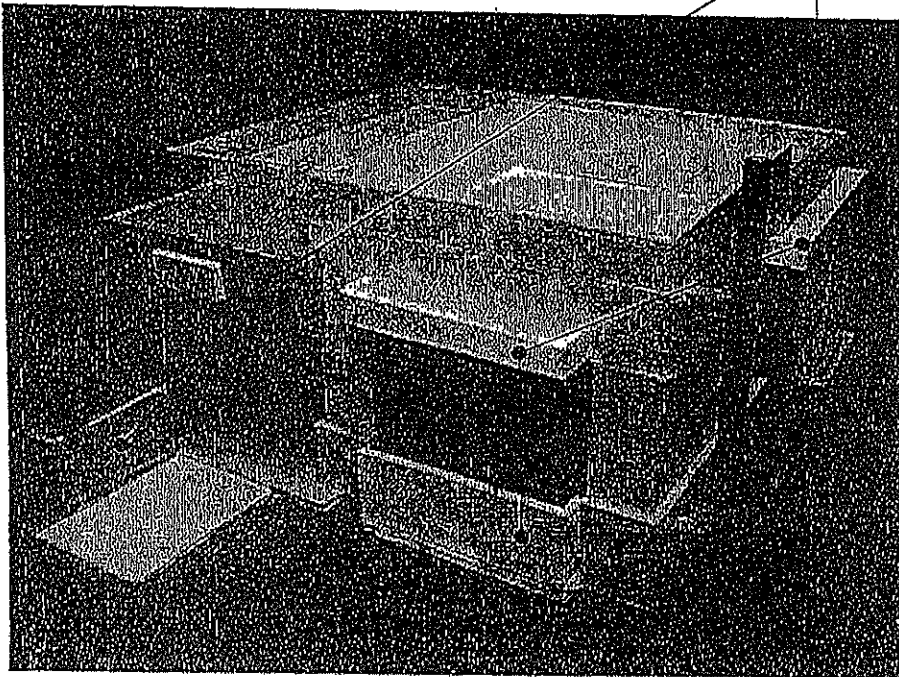
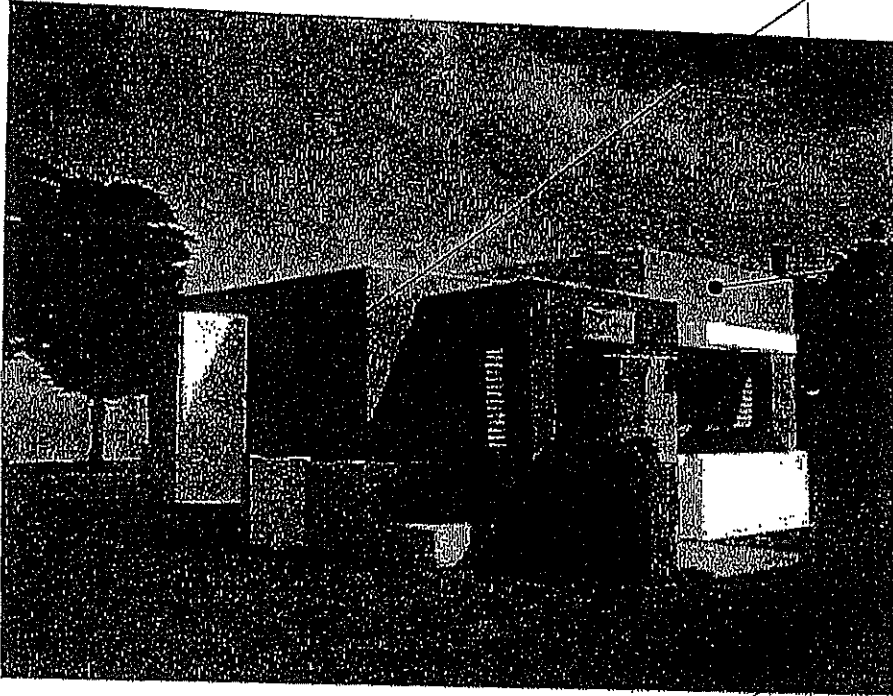

FUNCTIONAL GRAY SW 7024

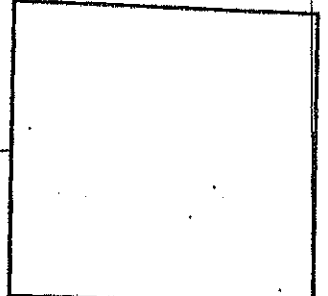

AFTERGLOW SW 6667

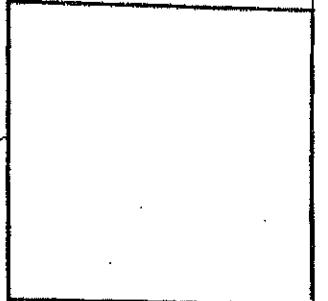

GRIFFIN SW 7026

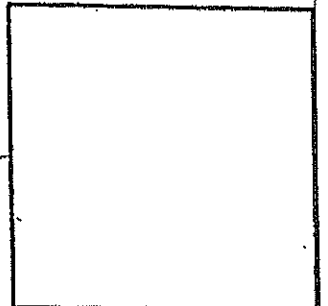

EIDER WHITE SW 7014

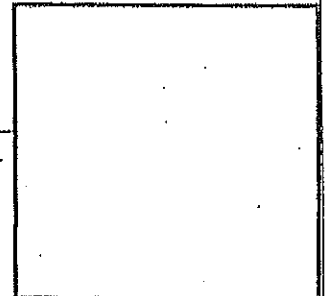

DOVETAIL SW 7018

ESQUEMAS DE COLORES PARA MODELOS HOME

OPCION #2

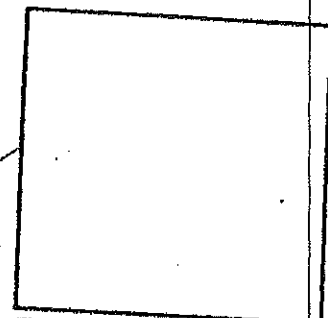
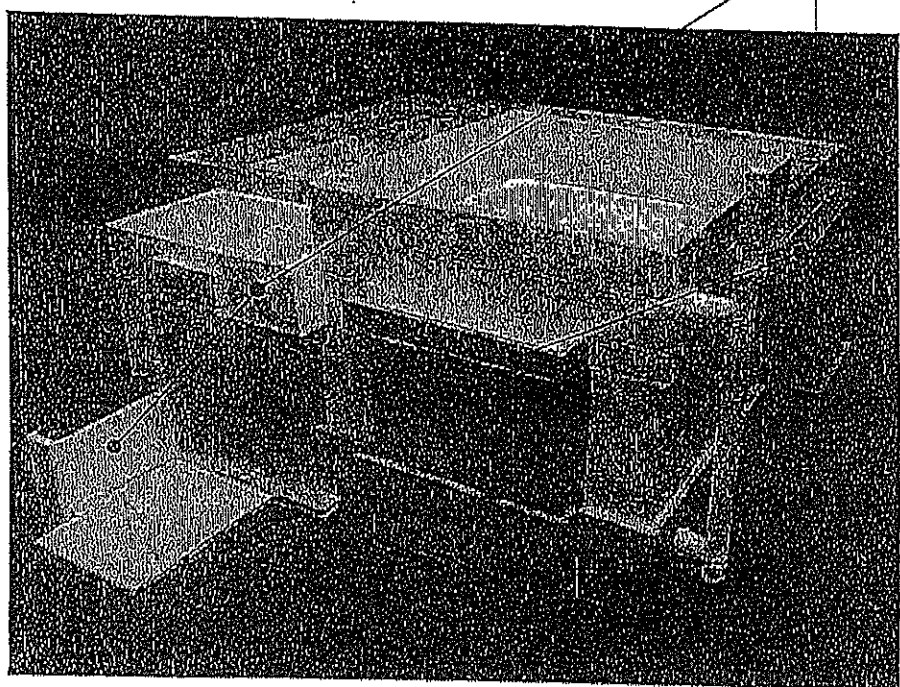
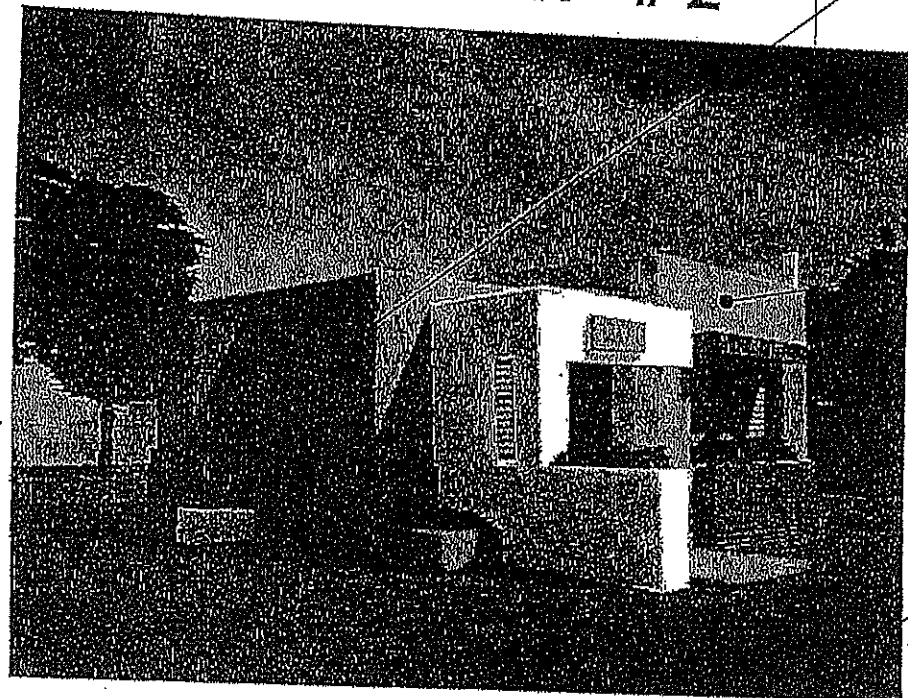

FUNCTIONAL GRAY SW 7024

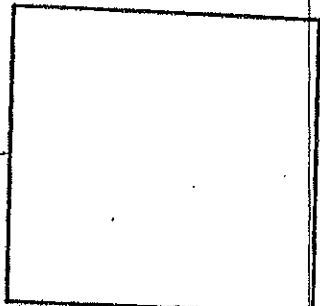

AFTERGLOW SW 6667

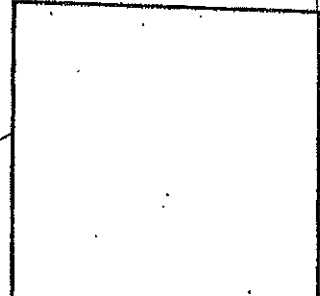

EIDER WHITE SW 7014

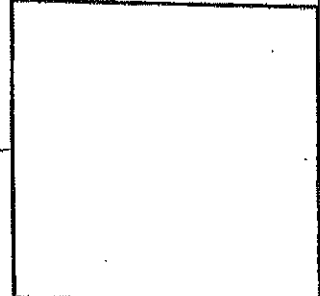

GRIFFIN SW 7026

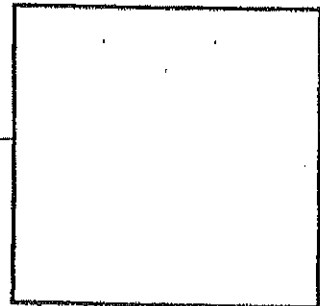

DOVETAIL SW 7018

ESQUEMAS DE COLORES PARA MODELOS HOME

OPCION #3

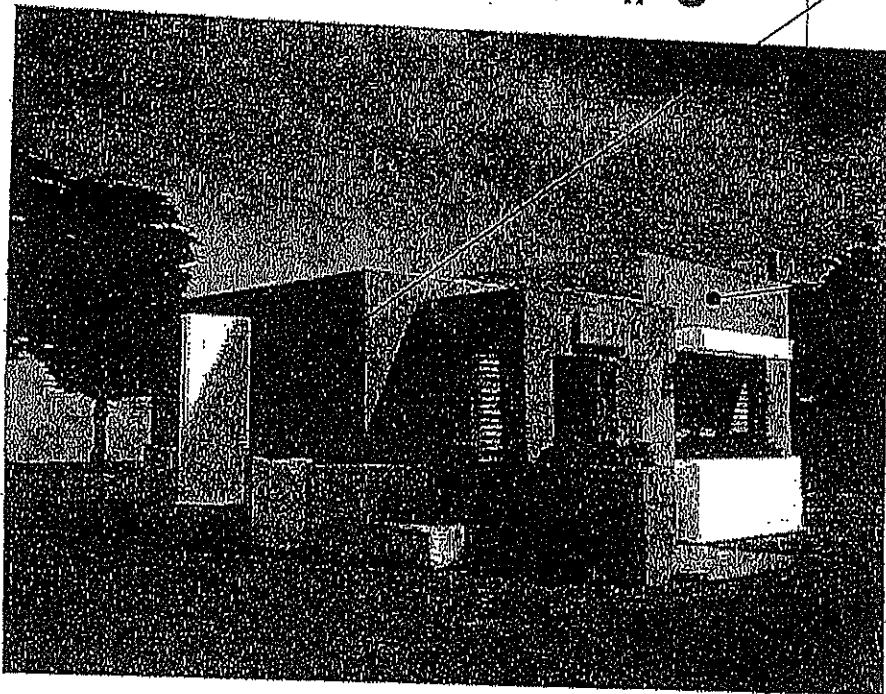

FUNCTIONAL GRAY SW 7024

ENJOYABLE YELLOW SW 6666

PAPAYA SW 6661

EIDER WHITE SW 7014

DOVETAIL SW 7018

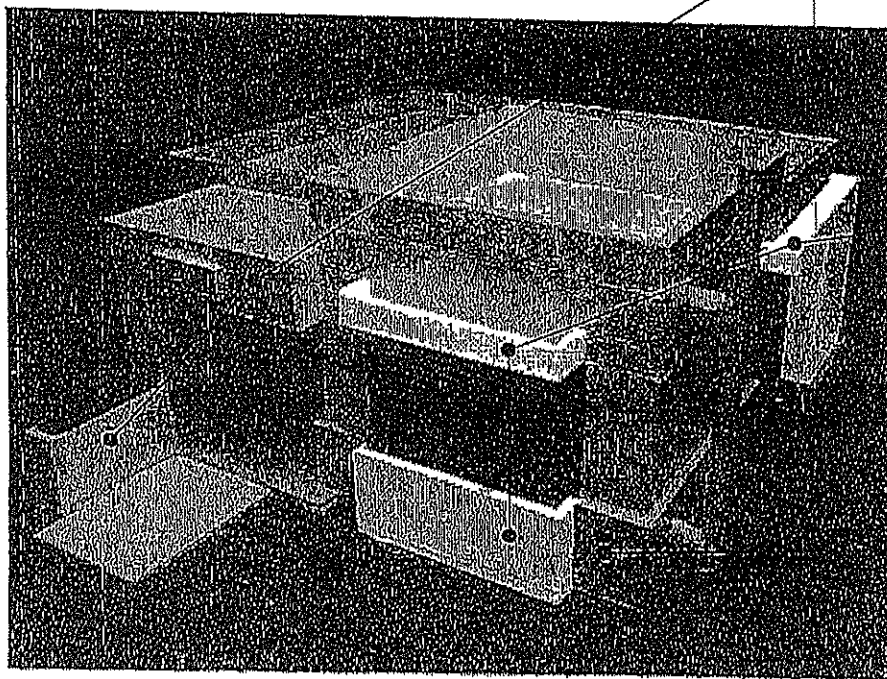

ESQUEMAS DE COLORES
PARA MODELOS HOME

OPCION #4

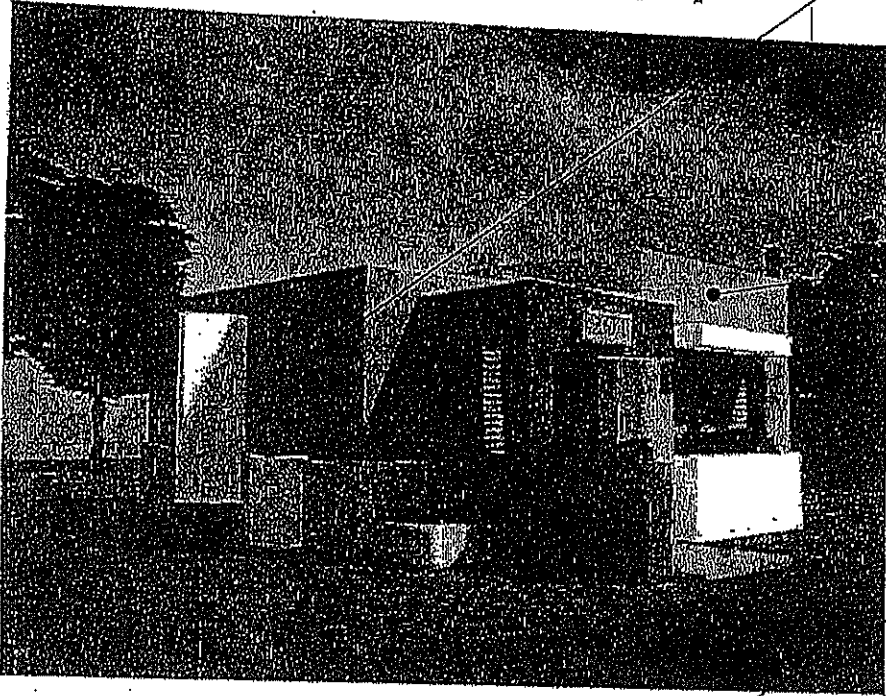

FUNCTIONAL GRAY SW 7024

ENJOYABLE YELLOW SW 6666

EMBERGLOW SW 6627

EIDER WHITE SW 7014

DOVETAIL SW 7018



TABLA DE ESQUEMAS DE COLORES PARA MODELOS HOME

MKD	DESCRIPCION	OPCION DE COLOR #1		OPCION DE COLOR #2		OPCION DE COLOR #3		OPCION DE COLOR #4	
		FIRMA DEL DUEÑO AQUI		FIRMA DEL DUEÑO AQUI		FIRMA DEL DUEÑO AQUI		FIRMA DEL DUEÑO AQUI	
	MARCAR EL ESQUEMA ESCOGIDO POR EL DUEÑO								
A	CUERPO	FUNCTIONAL GRAY SW 7024		FUNCTIONAL GRAY SW 7024		FUNCTIONAL GRAY SW 7024		FUNCTIONAL GRAY SW 7024	
B	VOLUMEN DE SALA	AFTERGLOW SW 6667		AFTERGLOW SW 6667		ENJOYABLE YELLOW SW 6666		ENJOYABLE YELLOW SW 6666	
C	VOLUMEN DE ENTRADA/ TUBO DE DRENAJE	GRIFFIN SW 7026		EIDER WHITE SW 7014		PAPAYA SW 6661		EMBERGLOW SW 6627	
D	PARAPETOS	EIDER WHITE SW 7014		GRIFFIN SW 7026		EIDER WHITE SW 7014		EIDER WHITE SW 7014	
E	BASE (3'-0")	DOVETAIL SW 7018		DOVETAIL SW 7018		DOVETAIL SW 7018		DOVETAIL SW 7018	
F	BASE (1'-0")	GRIFFIN SW 7026		EIDER WHITE SW 7014		PAPAYA SW 6661		EMBERGLOW SW 6627	
G	JUNTA PLASTICA	COLOR BLANCO		COLOR BLANCO		COLOR BLANCO		COLOR BLANCO	
H	INTERIORES	EIDER WHITE SW 7014		EIDER WHITE SW 7014		EIDER WHITE SW 7014		EIDER WHITE SW 7014	

NOTAS:

1. LOS ESQUEMAS DE COLOR FUERON SELECCIONADOS DE LA MARCA SHERWIN WILLIAMS. ESTA PINTURA PUEDE SER CAMBIADA SOLO POR UNA DE SIMILAR CALIDAD Y LOS COLORES DEBERAN TENER LA TERMINACION "EGG SHELL". (VER ESPECIFICACIONES DE COLORES)
2. TODAS LAS VENTANAS Y SUS OPERADORES DEBERAN SER BLANCOS, "BAKED ENAMEL"
3. TODO EL INTERIOR DE LA RESIDENCIA DEBERA PINTARSE DE BLANCO.
4. TODO EL EXTERIOR DE LA RESIDENCIA DEBERA PINTARSE COMO ESTA INDICADO EN ESTA TABLA.
5. TODAS LAS PUERTAS Y SUS MARCOS DEBERAN SER DE MADERA COLOR "MAHOGANY" ("SANDED, SEALED AND STAINED").
6. EL ESQUEMA DE COLOR A UTILIZAR DEBERA SER SELECCIONADO SOLAMENTE POR EL PROGRAMA HOME O POR EL DUEÑO.
7. SE DEBERA APLICAR UNA CAPA DE PRIMER Y DOS CAPAS DE PINTURA EN TODAS LAS SUPERFICIES EXTERIORES E INTERIORES.

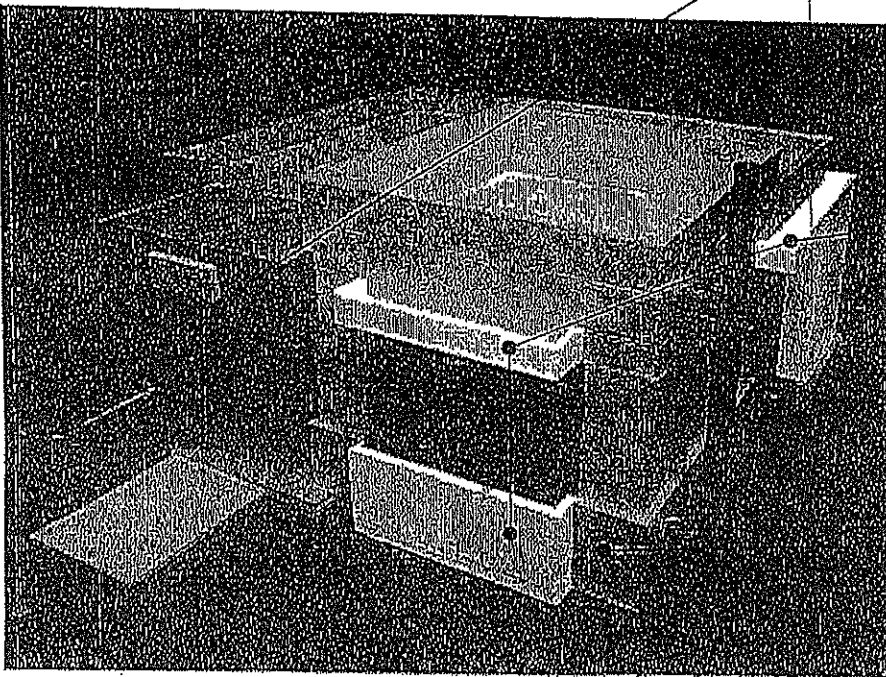

PROGRAMA DE
VIVIENDA
DEL GOBIERNO FEDERAL

MODELOS DE VIVIENDA PROGRAMA HOME

AXONOMETRIC
VIEW

FLOOR PLAN (SCALE - 1/8" = 1'-0")

ELEVATION

HOME - 0106

AXONOMETRIC
VIEW

FLOOR PLAN (SCALE - 1/8" = 1'-0")

FRONT ELEVATION

HOME - 0206

AXONOMETRIC
VIEW

FLOOR PLAN (SCALE - 1/8" = 1'-0")

FRONT ELEVATION

HOME - 0306

AXONOMETRIC
VIEW

FLOOR PLAN (SCALE - 1/8" = 1'-0")

FRONT ELEVATION

HOME - 0406

ANEJO I

PRECONSTRUCCION HOME OWNER (AGOSTO 2014)

Restricciones a ser incluidas en los contratos de OWNER:

Alteraciones y ampliaciones:

No se permite la alteración o ampliación de los modelos HOME durante el tiempo de asequibilidad. Esto incluye el sistema eléctrico, sistema mecánico, sistema estructural, medios de salida, alteración de las fachadas, construcción de marquesinas, entre otras.

Si la familia necesitara, durante el tiempo de asequibilidad, añadir una(s) habitación(es) adicional(es), el participante deberá solicitar un permiso especial al Programa HOME. De darse este permiso, el participante deberá realizar la construcción de la(s) habitación(es) adicional(es) de acuerdo a los planos preparados por el Programa HOME.

Sí será permitido instalar rejas en las ventanas de toda la residencia, en la puerta de entrada, y en la puerta posterior. Sin embargo, éstas seguirán las siguientes especificaciones:

- Las rejas podrán ser de acero galvanizado o aluminio.
- La sección de la reja podrá ser cuadrada o circular
- La dirección de las barras será horizontal
- Las rejas deberán ser pintadas de color blanco

Colores:

Los planos de los modelos HOME incluyen varias opciones de combinaciones de colores para escoger. El participante deberá ir a las oficinas del Programa HOME y seleccionar la opción que mas le guste.

Durante el tiempo de asequibilidad, el exterior de los modelos HOME no se podrá pintar de otro color diferente a la opción seleccionada por el participante. Sin embargo, el participante podrá solicitar un permiso especial para cambiar el color de la residencia a otra de las opciones que provee el Programa HOME.

El interior de la residencia se entregará pintada de blanco. El color de los interiores podrá ser cambiado por el participante durante el tiempo de asequibilidad.

ANEJO I

PRECONSTRUCCION HOME OWNER (AGOSTO 2014)

Garantía aplicable a la construcción de residencias con financiamiento del Programa HOME:

En la construcción de residencias con financiamiento del Programa HOME aplican garantías a la construcción. Estas garantías surgen de la reglamentación de DACO. En viviendas construidas con el financiamiento del Programa HOME, el comprador original o un comprador subsiguiente está cubierto por una garantía contra defectos de construcción. El término para reclamar varía de acuerdo a la magnitud del desperfecto.

Se considera "defecto de construcción" cualquier mal funcionamiento, inexactitud de medidas, falta de accesorios o cualquier otra condición mas allá de lo normalmente permitido para una estructura de vivienda para el área en que esté enclavada.

Los periodos de vencimientos para que el consumidor notifique y reclame corrección de defectos de construcción, según tipo de falla, son los siguientes:

- 30 días (periodo máximo): closets, gabinetes, defectos simples de plomería, pulido de pisos, grama (si incluida), sistema eléctrico y operadores de ventanas
- 60 días (periodo máximo): puertas y algunos defectos de plomería
- 6 meses (periodo máximo): desperfectos en paredes
- 12 meses (periodo máximo): desperfectos mas serios en paredes
- 2 años (periodo máximo): aceras y accesorios dentro de la propiedad, defectos serios en paredes, techo, pisos, marquesina, defectos serios en el sistema eléctrico y presencia de materia extraña en estructura
- 10 a 15 años (periodo máximo): vicios ocultos y defectos serios en (codigo civil) diseño arquitectónico

Los enseres eléctricos, de gas, calentador de agua, y otros, que se incluyan en la compra de la propiedad (los que apliquen) están cubiertos primeramente por el fabricante o distribuidor de los mismos. De éstos no honrar la garantía, el urbanizador será entonces responsable de la garantía sobre los mismos.

Fecha

Programa HOME
Autoridad para el Financiamiento de la Vivienda
P.O. Box 71361
San Juan, Puerto Rico 00936-8461

Referente al diseño y planos propuestos para la construcción en referencia certifico lo siguiente:

1. cumplen con los requerimientos municipales, estatales y federales aplicables, tales como sin limitarse a:
 - o Toda regulación, ordenanza, código, restricción, regla, ley local y/o federal sobre zonificación, edificación y protección contra fuego.
 - o Otros requerimientos, incluyen, sin limitarse a:
 - "the Fair Housing Act"
 - "HUD Section 504"
 - "the American with Disabilities Act,"
 - "Uniform Federal Accesibility Standards (UFAS)"
 - "Housing Quality Standards (HQS)"
 - "Energy Conservation Code issued International Code Council (Only New Construction)"
 - "Lead-based Paint Standard (Only for buildings were built prior 1978)"
 - Otros códigos de construccion
2. La condición del predio y el proyecto luego de la terminación de la construcción y/o rehabilitación están en cumplimiento con planos y especificaciones según aprobados por la OGPc.

Sin otro particular,



G O B I E R N O D E P U E R T O R I C O

PO Box 71361
San Juan, PR 00936-8461

Ave. Barbosa 606
Edif. Juan C. Cordero
Río Piedras, PR 00919-0345
Teléfono (787) 765-7577

[REDACTED]

OGPe
Oficina de Gerencia de Permisos
Centro Gubernamental
Roberto Sánchez Vilella
Edif. Norte, Piso 13
Santurce PR 00919

RE: Autorización para utilizar el plano modelo del Programa HOME

Estimados señores:

Sirva la presente para autorizar al [REDACTED] a utilizar los Planos Modelo HOME #0106, del Programa HOME de La Autoridad para el Financiamiento de la Vivienda de P.R. adscrita al BGF.

De requerir información adicional, puede comunicarse con [REDACTED], Oficial de Rehabilitación y Nueva Construcción del Programa HOME al (787)765-7577 Ext. 2291

Cordialmente,

[REDACTED]
Director
Programa HOME

DECLARACION DE APORTACION POR PARTICIPANTE

RE: DECLARACION DE LA APORTACION DEL PARTICIPANTE SEGÚN ACORDADO EN EL CONTRATO DE PARTICIPACION Y CONSTRUCCION DE OBRA ENTRE CONTRATISTA Y DUEÑO

Contrato: #

Dirección: [REDACTED]

Los abajo firmantes declaramos y certificamos que el pago de la aportación por parte del Participante, según estipulado en el contrato de Participación y de Construcción, fue pagada en su totalidad al Contratista. Solicitamos que el Programa HOME comience con los pagos correspondientes según contratado. El pago emitido por el Participante al contratista fue por la cantidad de \$ _____ Según se evidencia en el recibo adjunto.

En Cidra, Puerto Rico el ____ de _____ de 2012.

Contratista:

Participante:

[REDACTED]

cc: [REDACTED]



LEYENDA:
 — Sistema Vial
 — Catastro de Parcelas

Estado Libre Asociado de Puerto Rico
 Municipio Autónomo de San Germán
PROYECTO NUEVO RENACER SALSIPUEDES

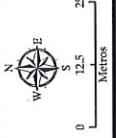

Hon. Isidro Negron Izziary
 Alcalde

PLANO DE SITIO
PROYECTO NUEVO AMANECER
SECTOR SAL SI PUEDES, SAN GERMAN

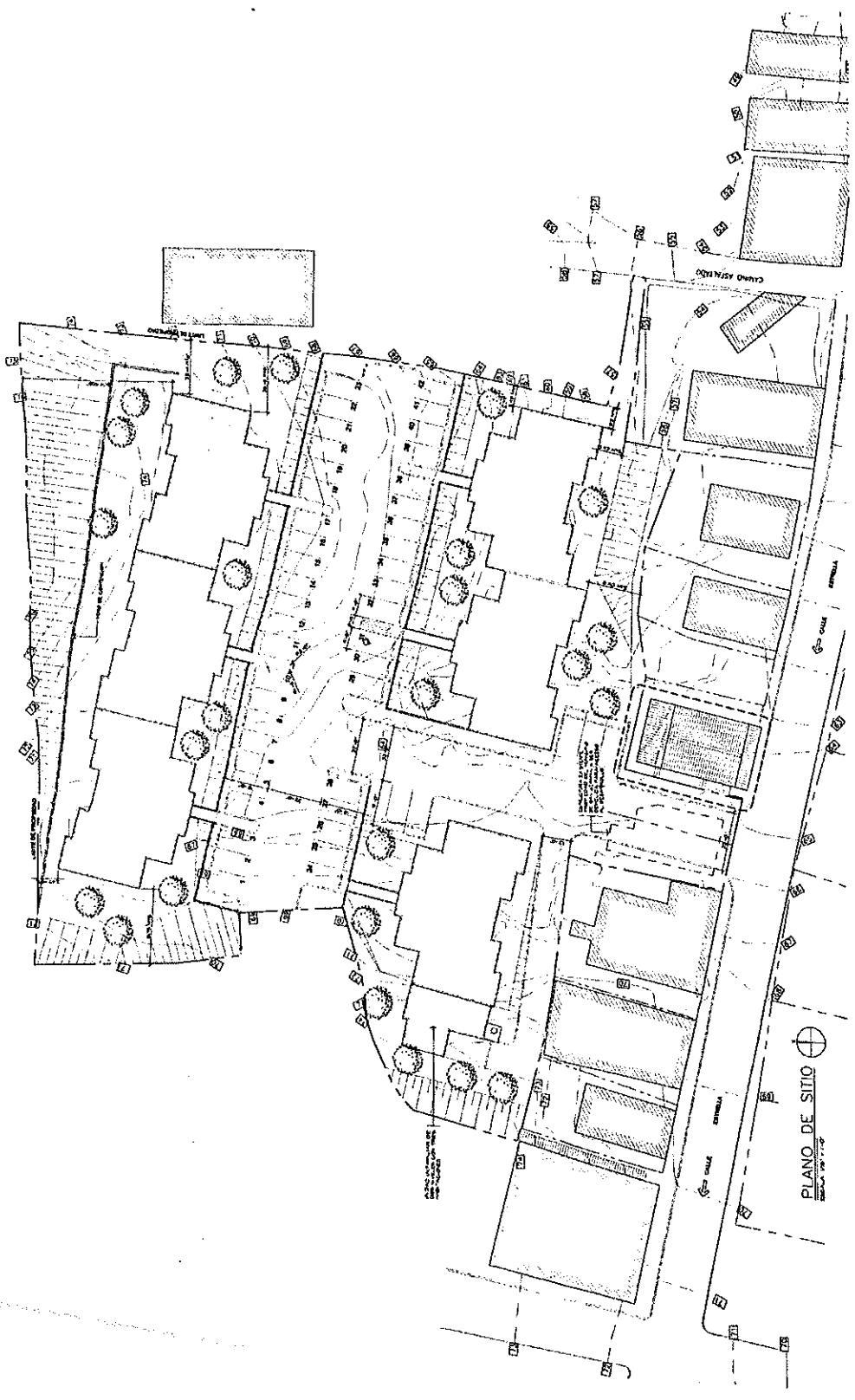

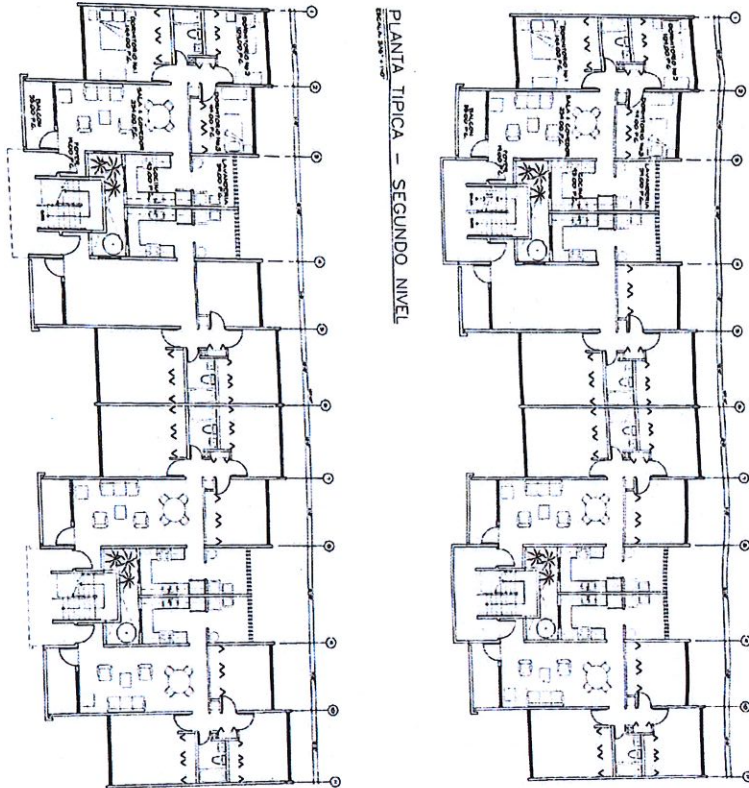

PLANTA TIPICA - PRIMER NIVEL

PLANTA TIPICA - SEGUNDO NIVEL

NO. DE PLAN	DESCRIPCION	FECHA

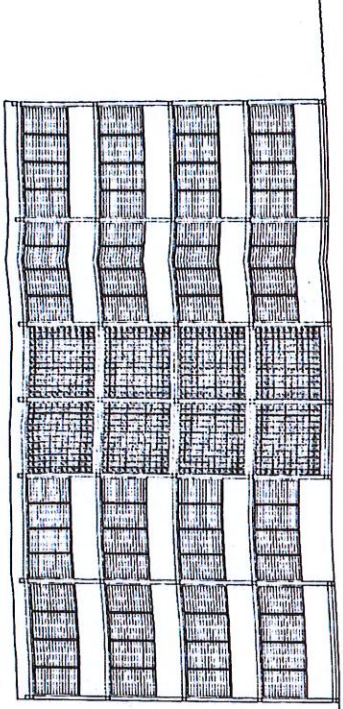

ELEVACION POSTERIOR PROPUESTA - TIPICA
 ESCALA 3/16" = 1'-0"

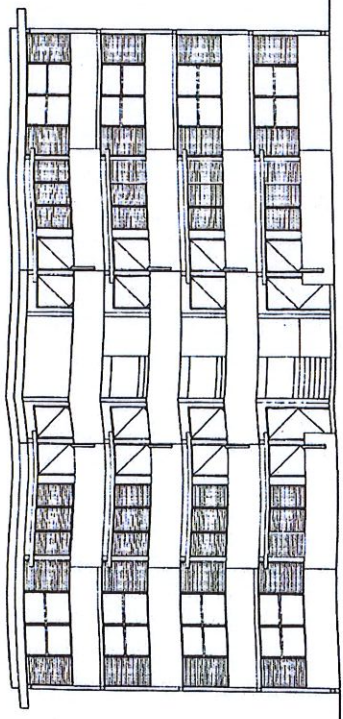

ELEVACION FRONTAL PROPUESTA - TIPICA
 ESCALA 3/16" = 1'-0"

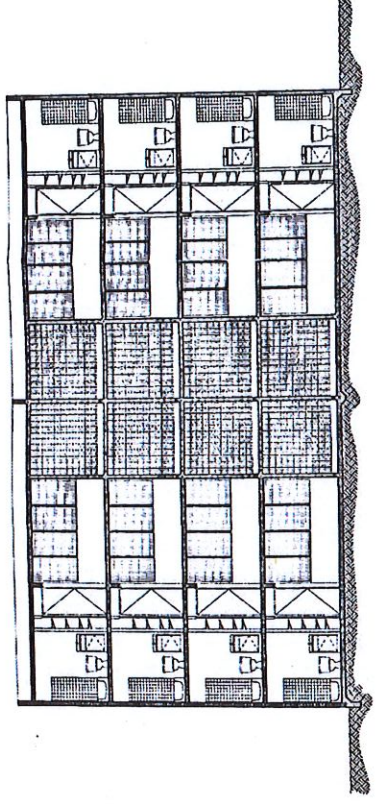

SECCION LONGITUDINAL PROPUESTA - TIPICA
 ESCALA 3/16" = 1'-0"

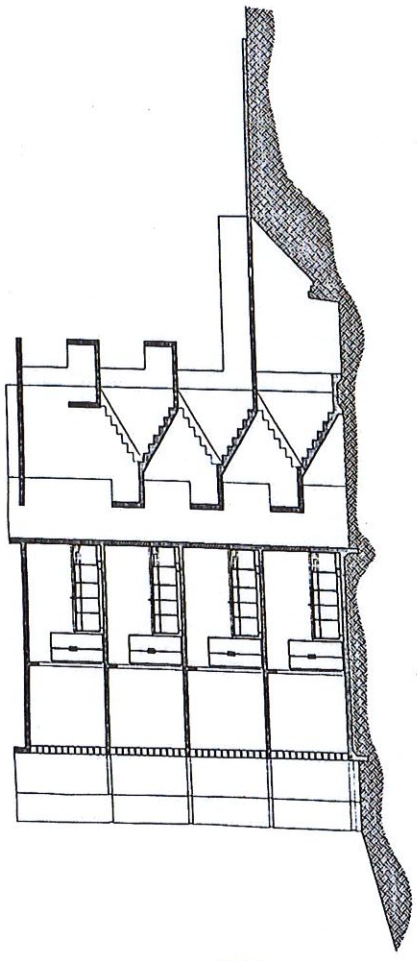

SECCION TRANSVERSAL PROPUESTA - TIPICA
 ESCALA 3/16" = 1'-0"

PERMISO DE URBANIZACION

COMUNIDAD ESPECIAL HACIENDA EL RETIRO

ENMIENDA POR CAMBIOS EN GEOMETRIA Y MOVIMIENTO DE TIERRA PARA HACER EL
COSTO MENOR. INCLUYE ADEMAS, NIVELACION, OBRAS CALLES Y SISTEMA PLUVIAL

Casos de Referencia :

Desarrollo Preliminar : 03DX2-CET00-06111
Consulta de Ubicación : 2003-56-0435-JGU

De conformidad con las disposiciones legales y reglamentarias, se expide el presente Permiso de Urbanización - Certificado / Residencial / Gobierno para la propiedad ubicada en :

CARR PR-166
PR-122
BO, EL RETIRO
SAN GERMAN, PR, 00683

Dueño(s)

1. Federico Del Monte (Primario)
DEPARTAMENTO DE LA VIVIENDA

Proponente / Contacto(s)

1 Proyectista - Luls r. Diaz Fernandez -

Certificado por

1. Jose Diaz Solivan, Lic. No. 6583
2. Ing. Luls r Diaz Fernandez, Lic. No. 7555

Datos Geográficos / Zonificación:

Zona Inundable 1 : NO
Zonificación 1 : RC-2
Accesos : Público
Fecha de Vigencia (Inund) : 11/FEB/88
Fecha de Vigencia (Zonif) : 14/JUNIO/00
Número Hoja Mapa Inundables : 35B

Descripción Legal

NORTE FUTURA 122 Y PR 166, SUR REMANENTE FINCA PRINCIPAL, ESTE FUTURA PR 122, OESTE PR 166 Y REMANENTE FINCA PRINCIPAL.

Cabida :

Cabida Escritura : 25 cuerdas
Cabida Mensura : 25 cuerdas

Estimado :

Orig.: \$ 0.00 / Sellos CIAPR/CAPR : 0

Atributos/Características

Tipo de Unidad

Solares : 49 unidad(es)
Otros : 820.30 m.c.lagReten

Cabida por Uso

Residencial : 18,433.51 m.c.
Remanente : 64,265.39 m.c.

Cabida

Facilidades Vecinales : 2,040.82 m.c.

Otros

Area de Calles/Accesos : 9,505.24 m.c.

El/La Inspector(a) Designado(a) **JOSE DIAZ SOLIVAN**, Lic. No. 6583, deberá certificar la inspección de estas obras, de acuerdo con las disposiciones de la Sección 4.0 del Reglamento para la Certificación de Proyectos de Construcción.

Ing. Luis Velez Roche
ADMINISTRADOR

>>> Ver anejo para Condiciones Adicionales <<<

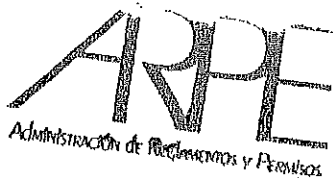

Autorizado por :
Gerente
CENTRO EXPRESO DE TRAMITE

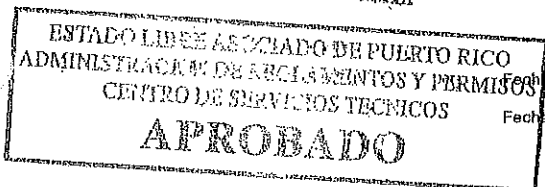

Fecha de Aprobación : 08-11-2008

Fecha Expedido : 18 SEP 2008

ANEJO - PERMISO DE URBANIZACION

Dirección del Proyecto : CARR PR-166 PR-122 BO. EL RETIRO SAN GERMAN, PR, 00603	Caso Número : 05PO2-CET01-03699 Permiso : Certificado / Residencial / Gobierno Dueño(s) 1. Federico Del Monte (Primario) DEPARTAMENTO DE LA VIVIENDA
---	--

ARPE 15.109-A
Nov. 1984

Condiciones Adicionales

- Las obras de movimiento de tierras a efectuarse en este proyecto se harán siguiendo estrictamente las recomendaciones del estudio de suelos realizado por la firma, el cual se hace formar parte de esta aprobación.
- El contratista o urbanizador deberá obtener de la Junta de Calidad Ambiental, previo al inicio de estas obras, los siguientes permisos:
 - Plan CEST - Control de la Erosión y Sedimentación
 - Fuente de Emisión - Fuente de Emisión para la Prevención de Polvo Fugitivo
 - Desperdicios Sólidos - Actividad Generante de Desperdicios Sólidosy durante la obra, cumplirá con las medidas de mitigación recomendadas en los permisos obtenidos de dicha agencia.
- Estas obras se realizarán en armonía con los requerimientos incluidos en los endosos y/o permisos expedidos por las siguientes agencias :
 - Junta de Calidad Ambiental
 - Municipio
 - Recursos Naturales y Ambientales
 - Instituto de Cultura
 - Autoridad de Energía Eléctrica
 - Compañía de Aguas
 - Departamento de Transportación y Obras Públicas
- El contratista será responsable de la obtención de la Póliza de Obreros del Fondo del Seguro del Estado.
- Se indica a la parte proponente que deberá tomar las precauciones necesarias para no ocasionar daños a estructuras existentes en terrenos adyacentes al proyecto. Será responsabilidad del urbanizador obtener los permisos de los dueños que resulten afectados por las obras de construcción a realizarse en las colindancias, previo al comienzo de las mismas.
- El movimiento de tierras a realizarse en este proyecto se hará dentro de los límites de propiedad y bajo ningún concepto deberá obstruirse en forma el libre paso de las aguas pluviales provenientes de terrenos adyacentes.
- Toda la capa vegetal será removida donde sea necesario, antes de comenzar el movimiento de tierras, removiéndose además, toda materia orgánica que se considere perjudicial para obtener el grado de compactación requerido. El material a usarse como relleno se deberá depositar en capas de seis pulgadas y compactado proplamente mediante el uso de rolos, o según recomendaciones del especialista en suelos.
- El subsuelo estará compactado al noventa por ciento (90%) de la densidad máxima determinada, según el Método Proctor (Modified) de prueba de la "AASHO" para la relación de densidad-humedad de los suelos o según recomendaciones del estudio de suelos.
- Los taludes de las terrazas deberán estabilizarse mediante la siembra de grama u otra medida aceptable y las mismas tendrán una pendiente a razón de 2 horizontal a 1 vertical y de 1 1/2 horizontal a 1 vertical, cuando ocurran en relleno o corte respectivamente o según lo defina el estudio de suelos.
- Cuando los terraplenes en relleno requieran la colocación de plantaciones de asentamiento, la parte proponente someterá una certificación del especialista en suelos indicativa de que la capacidad de los suelos para soportar las cargas del tipo de estructura a construirse es adecuada, conjuntamente con la solicitud de permiso de construcción correspondiente.
- La parte proponente vendrá obligada a limpiar con la frecuencia que se estime necesaria todas aquellas tuberías, cauces o desagües que se obstruyan con aguas abajo de este proyecto, como consecuencia del depósito de cieno y barro que sea arrastrado durante el movimiento de tierra que se ejecute en este proyecto. A tales fines será responsabilidad de la parte proponente poner en ejecución el plan para el control de erosión y sedimentación de los terrenos (Plan Cest) según aprobado por la Junta de Calidad Ambiental de Puerto Rico.

ANEJO - PERMISO DE URBANIZACION

Dirección del Proyecto :

CARR PR-166
PR-122
BO. EL RETIRO
SAN GERMAN, PR, 00663

Caso Número : 05PO2-CET01-03699

Permiso : Certificado / Residencial / Gobierno

Dueño(s)

1. Federico Del Monte (Prímarío)
DEPARTAMENTO DE LA VIVIENDA

12. Será responsabilidad única y exclusiva de la parte proponente el proveer verjas o barreras físicas en todas aquellas formaciones de taludes o en lugares que corresponden a tenor con la Resolución JP-212 de la Junta de Planificación del 26 de junio de 1975 (Normas para taludes, muros de sostenimiento y requerimiento de verjas en proyectos de desarrollos de terrenos).
13. Esta aprobación no implica en modo alguno que se prive a los propietarios colindantes del derecho de ejercitar cualquier acción legal que estimen pertinente en contra de los proponentes en este caso, para proteger sus propiedades y reclamar compensación por daños y perjuicios que le sean ocasionados por las aguas que descargan del sistema de alcantarillado pluvial o desagües propuestos.
14. Los materiales de construcción a usarse serán de la calidad y consistencia que exija la agencia correspondiente y todo hormigón deberá soportar un esfuerzo unitario en compresión mínimo de 3,000 libras por pulgada cuadrada a los 28 días de haberse depositado, excepto en el caso de las aceras, en cuyo caso se permitirá un esfuerzo unitario de 2,500 libras por pulgada cuadrada.
15. Previo a la aprobación del Plano de Inscripción el proponente otorgará mediante escritura pública a favor de las agencias gubernamentales concernidas todas aquellas servidumbres que afecten los solares y/o parcelas del proyecto.
16. En conformidad con las disposiciones establecidas en el Reglamento de Planificación Número 3, la Administración de Reglamentos y Permisos no aprobará el Plano de Inscripción Final ni otorgará el Permiso de Uso correspondiente al último cincuenta por ciento (50%) de las viviendas y/o solares hasta tanto el urbanizador o constructor haya cedido las facilidades vecinales.
17. Se indica además a la parte proponente que previo a la aprobación del Plano de Inscripción, deberá someter evidencia de que los futuros moradores de este proyecto de urbanización que adquieran solares con terrazas en exceso de dos (2) metros de altura en su parte posterior y de un (1) metro lateralmente, tienen conocimiento de las condiciones topográficas de dichos solares y están conforme al tiempo de obtener la opción de compra y sus respectivos solares y/o viviendas.

Esta evidencia podrá consistir en una carta o forma conteniendo la siguiente información:

- a) Area neta del solar según aparece en el Plano de Inscripción.
- b) Area utilizable (relativamente llana).
- c) Area en talud y altura del mismo.
- d) Desague de dicho solar.

El Modelo de la carta o forma aquí requerida deberá ser previamente sometida a la Administración de Reglamentos y Permisos para su endoso.

18. Cualquier omisión voluntaria o involuntaria de detalle u obra en los planos de construcción aprobados, se interpretará como aprobado, de acuerdo con el Reglamento de Planificación Número 3 (Lotificación), y/o las normas, requisitos o especificaciones de la Agencia correspondiente, excepto aquellas variaciones que aunque omitidas de los planos hayan sido específicamente permitidas. Asimismo, cualquier alteración a lo aprobado o implicado como aprobado de acuerdo con lo anterior, deberá someterse a la consideración de la Agencia pertinente y a la Administración de Reglamentos y Permisos.
19. Disposiciones de cualquier acuerdo o permiso anteriormente aprobado, no alteradas por este informe, permanecen en todo su vigor y efecto.

Administración de Reglamentos y Permisos

>>> Ver página 4 para Comentarios / Condiciones Especiales

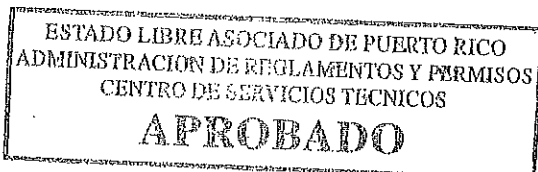

ANEJO - PERMISO DE URBANIZACION

Dirección del Proyecto :
CARR PR-166
PR-122
BO. EL RETIRO
SAN GERMAN, PR, 00683

Caso Número : 05PO2-CET01-03699

Permiso : Certificado / Residencial / Gobierno

Dueño(s)
1. Federico Del Monte (Primario)
DEPARTAMENTO DE LA VIVIENDA

Condiciones Especiales :

1- Condiciones v/o requerimientos de resoluciones anteriores, no alteradas en este Informe, prevalecen en todo su vigor y efecto.

----- Final de Condiciones Especiales -----

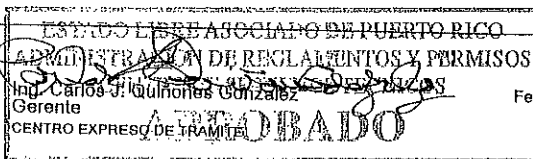

Autorizado por : Ing. Carlos J. Quiñones González
Gerente

Fecha de Aprobación : 09-11-2008

DESIGNER SHALL COORDINATE WITH THE TELECOMMUNICATIONS

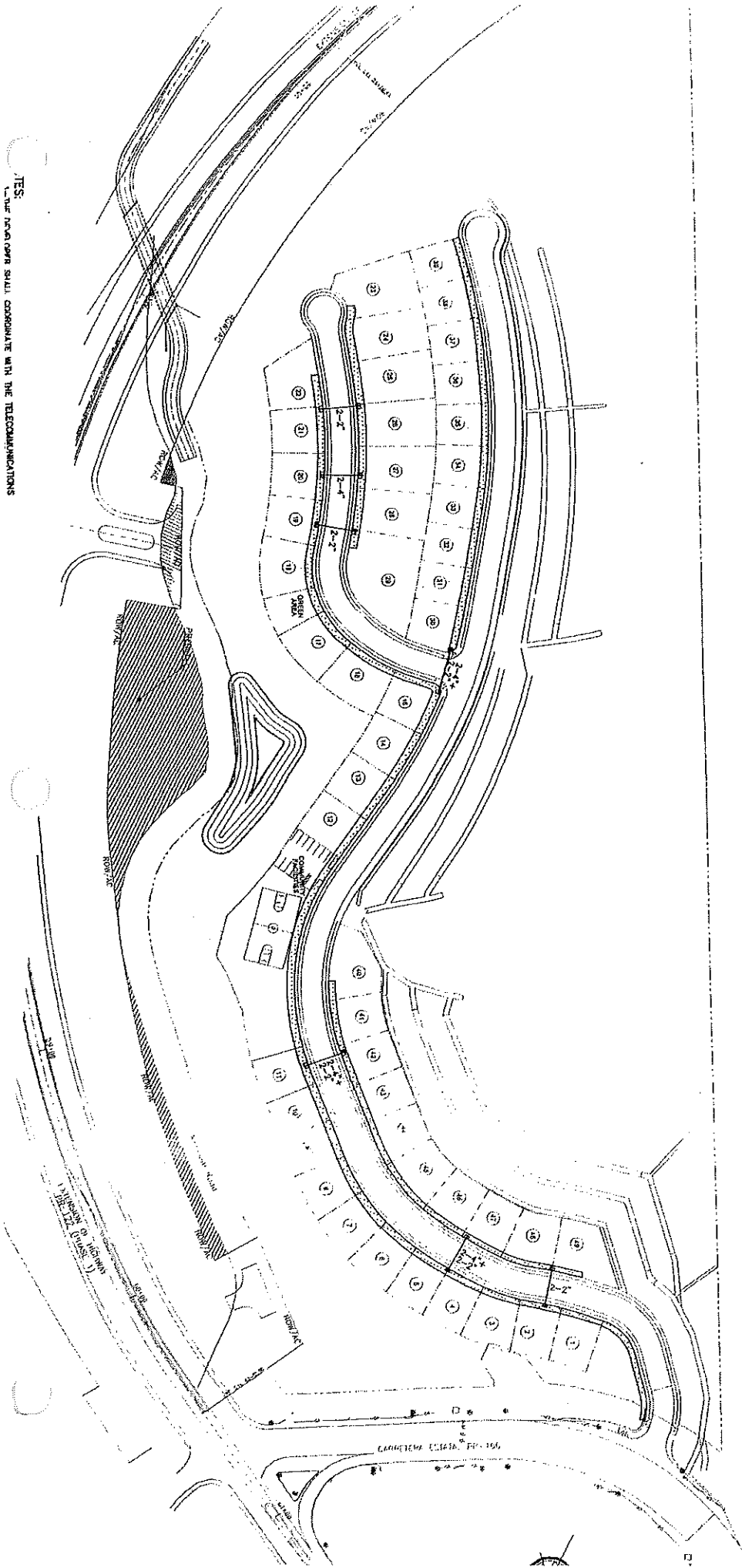



COMUNIDADES AFECTADAS

Este tablo busca identificar situaciones generales que pasaron en cada comunidad afectada. Hay que identificar la situación por cada línea. E. Si hay derrumbe, cancha destruida e inundación hay que entor cada una por separado.

Barrio / Comunidad	Dirección	Municipio	Unidades Total en Barrio	Total de Unidades Afectadas	Tipo de situación Inundación, derrumbe, cancha destruida, etc.	Coordenadas E: longitud, S: latitud	Promedio de Ingresos por familia	Composición de Residentes (%)		Composición de Estructuras (%)		Rural / Urbano	Edades			Comments
								Dueño	Alquilado	Individual	Multifamiliar		-18	17-44	45+	
Ancones	Carr. 101	San Germán		120				X		X		U				
Cain Alto	Carr. 361	San Germán		165				X		X		R				
Cain Bajo	Carr. 119	San Germán		135				X		X		R				
Cotui	Carr. 312	San Germán		105				X		X		R				
Duey Alto	Carr. 393	San Germán		65				X		X		R				
Duey Bajo	Carr. 330	San Germán		65				X		X		R				
Guamá	Carr. 362	San Germán		175				X		X		R				
Hocnuco Alto	Carr. 361	San Germán		30				X		X		R				
Hocnuco Bajo	Carr. 347	San Germán		140				X		X		R				
Minillas Alto	Carr. 3362	San Germán		30				X		X		R				
Minillas Valle	Carr. 363	San Germán		45				X		X		R				
Minillas Parcelas	Carr. 363	San Germán		10				X		X		R				
Minillas Carretera	Carr. 3363	San Germán		85				X		X		R				

* Urbano - 120 viviendas afectadas
* Rural - 1,989

Sub Total 939
Total 2,109



COMUNIDADES AFECTADAS

Esto tabla busca identificar situaciones generales que pasaron en cada comunidad afectada. Hay que identificar 1 situación por cada línea. Ej. Si hay derumbe, cancha destruida e inundación hay que entrar cada una por separado.

Barrio / Comunidad	Descripción	Municipio	Unidades Totales en Barrio	Total de Unidades Afectadas	Tipo de situación <small>inundación, derumbe, cambio, cancha, recedidas, etc.</small>	Coordenadas		Promedio de Ingresos Por Familia	Composición de Residentes (%)		Composición de Estructuras (%)		Edades		Rural / Urbano	Comentarios
						Latitud	Longitud		Alquilado	Propio	Unifamiliar	Multifamiliar	13-44	45+		
Retiro	Carr. 122	San Germán		4					X		X				R	
Rosario Alto	Carr. 119	San Germán		33					X		X				R	
Rosario Bajo	Carr. 330	San Germán		19					X		X				R	
Rosario Peñón	Carr. 348	San Germán		35					X		X				R	
Sabana Enecas	Carr. 102	San Germán		178					X		X				R	
Sabana Grande Abajo	Carr. 360	San Germán		155					X		X				R	
Pueblo	Carr. 102	San Germán		225					X		X				U	
Tuna	Carr. 314	San Germán		65					X		X				R	
Tea	Carr. 320	San Germán		110					X		X				R	
Rosario Poblado	Carr. 330 / 348	San Germán		30					X		X				R	
Marésúa	Carr. 101	San Germán		85					X		X				R	

Sub Total 939
Total Casos 1,170
2,109

MUNICIPIO AUTÓNOMO DE SAN GERMÁN
OFICINA MUNICIPAL PARA EL MANEJO DE EMERGENCIAS

Personas afectadas por Huracán María

Nombre	Dirección	Teléfono	Observación	Barrio
Wilmarié Figueroa Toro	Carr. 321 Km 0.1 Bo. Christian	787-981-3284 787-213-4668	El techo de la cocina, comedor y marquesina se le desplomó sobre los vehículos.	Ancones
Rebeca Cruz Vega	Carr 321 km 0.7 interior Camino Las Piedras Bo. Cristian	787-672-9909	Filtración de Agua.	Ancones
Dora Marrero Cruz	Carr. 321 km 0.7 Bo. Ancones Sector Christian	787-458-4748 939-253-6722	Pérdida total.	Ancones
Marielis Velez Quiñonez	Bo. Ancones Calle Esperanza #11		Perdió parte del techo.	Ancones
Carmen S. Lugo Lugo	Carr. 321 Km. 0.7 Int. Sector Las Piedras en Christian	787-808-0210 787-538-7871	Daños en la marquesina, balcón y verja por caída de palma.	Ancones
Miriam Avilés Estrada	Carr. 321 Km. 0.2 Sector Christian	787-433-7772	Pérdida de techo y enseres, filtraciones. Daño a mobiliario.	Ancones
Ruth Z. Alvarado Rodríguez	Cuesta Vieja #44, Bo. Ancones	787-306-5829 787-405-8950	Pérdida verja y alero. Filtración de agua. Árbol sobre techo.	Ancones
Ramón Acosta Figueroa	Carr. 101 km 2.1 int. Sector Goro Díaz, Bo. Ancones	787-310-8890	Residencia madera y zinc. Vientos desprendieron las planchas de zinc, se le mojó la cama, debido al agua. Se le salieron varias losas del piso. Árbol caído rompió verja, el techo de zinc del balcón se desprendió completamente.	Ancones
Adrián Ortiz Rodríguez	Sector Cuesta Vieja (apartamentos)		Árbol sobre la residencia.	Ancones
Ana L. Cruz Padilla	Bo. Ancones Cuesta Vieja #100	939-475-2570 787-538-3282 787-949-6592	Pérdida total de la residencia.	Ancones
Noel García Rivera	Calle Variante Int. #12 A	787-316-7785	Pérdida techo y pertenencias.	Ancones
Luis R Vargas Rodríguez	Bo. Ancones Sector Christian Carr 321 Km 0.3	787-951-5384	Pérdida parcial del techo y pérdida de mobiliario.	Ancones

Fernando Rivera Torres	Calle Variante # 26 Interior	787-892-5368	Pérdida de zinc y se le mojó todo lo de adentro.	Ancones
Ferdinand Montalvo Guzmán	Carr. 101 km 2.8 Bo. Ancones, Sector Chorro Coli	787-951-2736	Levantamiento de zinc y daño de mobiliario.	Ancones
José Ivan Morales Rodríguez	Ancones Carr. 102 Int. 321 km. 1.3 (frente al negocio Chorro Coli)	787-899-0110 787-519-1869	Desprendimiento del techo y daños en lo mobiliario y enseres.	Ancones
Juan Ramirez González	Carr. 101 Km 2.7, Bo. Ancones	787-951-2738	Pérdida total del techo y mobiliarios.	Ancones
Iván Ferreira Rodríguez	Callejón Simpson #15	787-967-9373	Pérdida total.	Ancones
Lizzette Irizarry Rodríguez	Condominio Esperanza # 11 Altos	787-538-2248	Techo del balcón y parte del techo de la sala, se le mojó todo los enseres dentro del hogar.	Ancones
Lizzette Irizarry Rodríguez	Calle Variante # 47 Int.	787-538-2248	Árbol grande que tumbó poste de AEE. Atrás vive la Sra. Nereida, quién está enferma de los nervios.	Ancones
Ida E. Arroyo Vega	Calle Azorín # 5	787-515-7914	Techo filtrando, televisor, muebles, se le mojó las paredes. Se le daño el bonete del carro.	Ancones
Victor A. Ortiz Vélez	Calle De Diego # 13	787-873-2955	Se llevó el techo y se le mojó todo.	Ancones
Kyschalee Justiniano Santos	Calle Popular # 40	787-208-0097	Se entró el agua por las ventanas, daño ropa, zapatos, camas, muebles y televisor.	Ancones
Michael Aguilar Arroyo	Calle Azorín #11 Bo. Ancones	787-446-0075	Pérdida del techo de la residencia y árbol rompió verja.	Ancones
Carlos A. Sanabria Morales	Carr 101 Km 2.6 Sector Chorro Coli	787-892-5277 hermana	Se afectaron las paredes, techo, una cama, mattress, gavetero y zinc.	Ancones
Teresita Martínez Martínez	Calle Popular # 55	444-0353	Se le fue el techo y perdió todo, mattress, muebles, estufa, televisor y ropa.	Ancones
José A. Moreno García	Continuación Esperanza # 9 Ancones	787-372-6534	Muro de contención se derrumbó.	Ancones
María E. Vargas Rivera	Carr 321 k.m 0.6 int. Sector Christian Ancones	787-899-6268 939-644-5018	Se cayó un árbol y daño la verja y las chorreras de desagüe del techo se cayeron. Los paneles decorativos	Ancones

Oswaldo González Mercado	Parc. Capriles Carr. 361 km. 1.8 Bo. Caín Alto	787-906-7793 787-426-0477	Pertenencias mojadas por techo de zinc desprendido.	Caín Alto
Práxedes Ayala Rodríguez	Carr 393 km. 2 HM 84 Int. Caín Alto	787-951-0998	Daños en el patio causados por derrumbes.	Caín Alto
Inocencia Vélez Aponete	Bo. Caín Carr. 362 Km. 8 Int. 129 Camino Pancho Santana	787-373-5174	Daños en la terraza y en la covacha.	Caín Alto
Marcia Santos Cordero	Carr 362 Km 8.5 INT Camino Tacito Santos Caín Alto	787-426-5088	Pérdida de techo y daños en mobiliarios.	Caín Alto
Ivette Tirado	Caín Alto Carr. 361 Km. 7.1 Sector La Cancha	787-486-9174	Pérdida parcial del techo y mobiliarios.	Caín Alto
Rosaura Rivera Vázquez	PR-361 Km 1.4 Int Sector La Calabaza 93	939-267-6292 787-218-0533	Pérdida parcial de residencia.	Caín Alto
Hermógenes Crescencio Vargas Ayala	PR-361 Km 7.5 Int. Camino Los Ayala Bo. Caín Alto	787-264-2760 787-457-5913	Pérdida parcial del techo, mobiliario y ropa	Caín Alto
María E. Ayala Amely	PR-119 Int 361 Km 9.0 Int Bo Caín Alto Sector Los Boada	787-458-6814	Pérdida total de residencia.	Caín Alto
Monserate Martínez Ayala	Carr. 361 km 3.0 Int. Camino Trujillo	939-228-8108	Pérdida parcial del techo de la residencia, daño en el mobiliario.	Caín Alto
Edna Casiano Santana	Carr. 361km. 6.2 INT Sector Gambeta Caín Alto	787-892-9531 787-966-3940	Derrumbe por la parte de atrás de la casa obstruyendo Camino Félix Santiago.	Caín Alto
Blanca I. Vega Arroyo	Bo. Caín Alto Carr. 361 km. 4.3 Int.	787-519-4823	Poste sobre la residencia. Daños en la estructura.	Caín Alto
María M. Santana Santana	Carr. 361 km. 2.7 Caín Alto Sector Los Saaavedra	939-488-1306	Pérdida de las pertenencias del hogar. Techo desprendido.	Caín Alto
Félix Rosado Rosario	Bo. Caín Alto Carr. 361 km. 6.2 Sector Periche	787-264-4427 787-516-9798	Destrucción de garaje y verja de tuvo afectada por caída de árbol.	Caín Alto
Elizabeth Martínez Colón	Bo. Caín Alto Parc. Capriles #41 Carr.361 km 4.0 Caín Alto, cerca de la Tienda de Pindo	787-487-1363 939-228-3395	Techo desprendido. Daños en las pertenencias y enseres del hogar.	Caín Alto
Carmen Arvelo Salseda	Carr. 361 km 4.4 int. Caín Alto, Sector Chango El Indio	787-321-1995	Perdida de las paredes de la residencia y se le daño.	Caín Alto
Geraldina Feiz Arvelo	Carr. 361 Km 5.0 cerca Puente Pedro Aponete. El Hoyo	787-321-1995 787-264-3468 602-9455 314-6924	Panel del zinc se le levantó Se afectó el techo de la residencia, afectando los muebles, mattress, televisores, compra, estufa y nevera.	Caín Alto
Lilliam Casiano Pagán				Caín Alto

				Destruido, muebles y enseres. Pérdida total.	
Brain Martínez Aguilar	Carr. 361 Km 1.4 Sector Jardines Aida	787-450-6253 517-1098 849-5108 mama		Afectado el techo, muebles, puerta, mattress y mesa de comedor. Perdió el zinc y se cayeron las paredes. Perdida de enseres eléctricos, camas, televisores, juegos de cuartos, muebles y ropa.	Cain Alto
Cesian Rosado Delgado	Carr 361 Km 6.6 Int	787-387-4577 646-7695			Cain Alto
Santiago Rosado Santiago	Carr 361 Km 4.2 Int Sector Echevarría	787-923-7643 354-1913 445-9350		Daño en balcón, cocina, cuarto y cama, se agrieto el baño. Se mojó por dentro. Vivienda en madera perdió el balcón, rompió ventana entrada de la residencia. # querrela 2017-5-065-4157	Cain Alto
Angel Luis Santiago Delgado	Carr #2 Km 172.8	787-951-9916		Perdió techo del cuarto y se mojó la cama, muebles, escritorio y puerta. Se derrumbó la pared del pasillo. Están ligueando todas las paredes.	Cain Alto
Gloria Zapata Colon	Carr 361 Km 1.8 Parcelas Capriles # 33	787-264-5816 472-5090			Cain Alto
Ramón Santana Jiménez	Carr 2 Km 173.3 int	787-326-1599 787-322-0097		Desprendió paneles y se le entro el agua y perdió cama, gabinetes y nevera.	Cain Alto
Marisol Sáez Ramos	Carr 119 Km 6.0 entrando por la Gallera La Margarita	939-278-8480		Sufrió daños en las ventanas y entró agua , perdió los mattress, camas, gaveteros, televisor, lavadora, ropa y estufa.	Cain Alto
María Del Carmen Santana Arroyo	Carr 396 Km 2.7 int, cerca de José Santana	939-228-0311		Cayó un árbol de pana en el techo de la residencia y rompió una ventana y destruyó el techo. Entró el agua a la casa dañando los muebles, mattresses, gavetero, nevera y ropa	Cain Alto
Ramón Rivera Rosario	Carr 119 Km 3.6 Sector Los Méndez Finca Furgencio Rivera	939-439-0153		Se afectó un cuarto, techo, cama, mattresses, gavetero y ventana.	Cain Alto
Emanuel Vázquez Morales	Carr 361 Km 6.2 Sector Periche	787-527-3037		Muebles, cama, mattresses, estufa, nevera y una pared agrietada.	Cain Alto
Ivonne Vélez Negrón	Carr. 361 Km 1.8 int	787-458-8597		Le cayó árbol dañando el zinc y vigas, muebles y neveras.	Cain Alto

Nydia Sanabria Mejias	Carr 361 Km 5.0	787-205-0235	Perdió el Garaje que era en zinc.	Caín Alto
Oswaldo González Mercado	Carr 361 Km 1.8 Parcelas Capriles # 62	787-949-6160 428-6101 426-0477	Techo en zinc, plafón, muebles, cama, y mattress.	Caín Alto
José A. Santana Saavedra	Carr 396 Int. Camino Los Saavedra	787-892-6098 987-0920	Daño el techo en el área de los cuartos, se mojó todo. Se dañó mattsres, ropa y componente. Se perdió todo el garaje.	Caín Alto
Alice Madera Vélez	Carr 361 Parcelas Capriles # 84 Cuesta La Calabaza Caín Alto	787-374-1051	Cayó un árbol encima de la casa arrancando la palometa de la luz y al caer otro rompió la verja.	Caín Alto
Ramón Muñiz Muñiz	Carr 361 k.m 5.0 Sector El Hoyo Caín Alto		Arbol está obstruyendo la entrada a la residencia y la señora no puede salir de la vivienda.	Caín Alto
Salvadora Ortiz Pacheco	Carr. 361 Int. entrando por Jardines Aida (1ra casa)	787-212-4866	Huracán le destruyó la verja de su residencia. Daño menor, dueño.	Caín Alto
Sandra M. Vega Cruz	Carr 361 Sector La Calabaza	787-892-8317	Techo fue levantado por los fuertes vientos, de igual manera perdió dos ventanas, perdió mattress, ropa entre otros.	Caín Alto
Julio Ayala Arroyo	Carr 361 Km 2.2 Caín Alto	939-265-1177	Se dañó parte del techo, levantó planchas del zinc y desprendió ventanas.	Caín Alto
Mitzi Méndez Velázquez	Carr 362 Km 7.9 Caín Alto	787-317-8443 787-519-6985	Hay desprendimiento de terreno que representa peligro a la estructura. Nevera dañada.	Caín Alto
Marisol Arroyo Rivera	Carr 361 Km 5 Int El Hoyo Caín Alto	787-519-6901	Techo totalmente derivado pérdidas en su totalidad, sillones, camas, tv entre otros. Necesita todo. Destruido, dueño.	Caín Alto
Heather M. Gillette Foky	Carr 361 Km 4.8 Int. Sector El Hoyo Bo Caín Alto	939-276-2737	Techo fue despegado por varias partes y doblado, se filtra todo el techo, ocasionándole daño a las pertenencias internas, mattress, gaveteros, entre los bajos de la residencia. Todo destruido.	Caín Alto
José Luis Aponte Morales	Carr 362 Km 0.8 cerca al Fogón de Don Pedro	324-6207 951-0538	Solicita un toldo. Se afectaron 4 planchas de zinc y se filtra para dentro de la casa.	Caín Alto
Gisely Tirado Pacheco	Carr 361 Km 6.7 Caín Alto	787-371-8057 270-390-2396	Pedestal de la luz, 2 marcos de puertas y las cumbleras.	Caín Alto

Glorive Justiniano Ramos	Carr 361 Km 6.2 Gambeta	787-264-2625 787-232-2969	Ayuda de Cruz Roja. Solicita ayuda para compra y estufa de gas.	Cañ Alto
María A. Gracias Montes	Carr 361 Km 8.1 Int cerca del trono	939-278-2122	Alero, cama, mattress y ropa.	Cañ Alto
Nelly Martínez Feliberty	Carr 361 km 1.4 Int. Sector La Calabaza, Cañ Alto	939-285-7198 787-450-9055	Árbol de aguacate sobre tendido eléctrico en el patio de la residencia.	Cañ Alto
Juan Francisco Hernar	Carr. 396 km 1.8 Cañ Alto, Sector Casanga	787-907-7220	Perdió todo lo que tenía en freezer y nevera	Cañ Alto
Jannette Casiano Rodríguez	Carr. 361 km 4.2 Int. Co. Cañ Alto	787-476-7065	Entró el agua a la sala, cuartos, los paneles se afectaron y estillo un cuarto de cemento. Rompió pedestal de la luz.	Cañ Alto
William Rodríguez Valentín	Carr 396 Int. 361 Cañ Alto, Casanga	787-390-6436	Daño en el techo.	Cañ Alto
Luz Madera Marrero	Parcelas Capriles # 68, Cañ Alto	939-269-8090	Se afectó el techo parcialmente. Se cayó un poste con cables de AEE.	Cañ Alto
Néstor Madera García	Carr 361 Km 1 Cañ Alto	787-892-6943	Despego zinc de la sala y ventanas.	Cañ Alto
Tomás Ruíz Rodríguez	Carr. 361 km 5 Sector El Hoyo, Cañ Alto		Árbol en el camino impidiendo el paso, piedra grande en el camino.	Cañ Alto
Juan Figueroa Sánchez	Carr 361 Km 6.6 Int		Afectado, dueño. Se le afectó la verja.	Cañ Alto
Matilde Ayala Rivera	Carr 361 Km 6.9 Int. Camino Los Ayala		Daño mayor; muebles y enseres, dueño. Todo el zinc y verja.	Cañ Alto
Ida Rosado	Carr 361 Km 6.9 Int.		Daño menor, dueño.	Cañ Alto
Elsie Morales	Carr 361 Km 6.9		Daño mayor, muebles y enseres, dueño.	Cañ Alto
Hilda I. Ayala	Carr 361 Km 6.9		Daño mayor, muebles y enseres, dueño.	Cañ Alto
Felipe Saavedra Irizarry	Carr 361 Km 3.7		Daño mayor, muebles y enseres, dueño. Zinc, se mojó parte de atrás.	Cañ Alto
Joel Saavedra Torres	Carr 361 Km 3.1		Daño mayor, muebles y enseres, dueño. Zinc, se mojó mattress.	Cañ Alto
Luz Rivera Vázquez	Carr 361 Km 6.2		Daño mayor, dueño. Doblo zinc del baño y se mojó frente a la casa.	Cañ Alto

					plásticos se rompieron. Se rompió la conexión de cobre del tanque de gas.	
Carmen E. Flores Santana	Bo. Ancones calle de Diego # 18	787-432-5170 787-892-2560 787-432-5169			Se rompió la verja de la casa, ya que le cayó un árbol.	Ancones
Samary Santiago Figueroa	Bo. Ancones Calle Popular # 37	787-307-1656			2 puertas.	Ancones
Elsie Quiles Pérez	Bo. Ancones Calle Popular # 43	787-307-1656 (vecina)			Poste no permite salida de la casa. Cayó árbol en terraza y árbol en el portón de rejas, una pared se le cayó el cemento y le surgió una grieta.	Ancones
Evel Ortiz Bernard	Variante Interior # 18 A	787-225-2860 787-538-2500			Techo de la terraza fue destruido en su totalidad, perdió todas las pertenencias al igual el techo de un dormitorio	Ancones
Marily Vélez Quiñones	Continuación Esperanza # 11 Altos	787-688-3216			Arboles cayeron encima de la casa y afectaron el techo de zinc. Se le cayó el balcón y tubería de agua.	Ancones
Carmen E. Santos Irizarry	Calle De Diego, primer callejón Carr. 321 km 0.7	787-538-0810			Perdió todo. Destruído, muebles y enseres, dueño.	Ancones
Minerva García Pérez	Sector Christian Las Piedras Carr. 321 km 0.7 Bo. Ancones Sector Christian,					Ancones
Virginia García Pérez	Sector Las Piedras	787-899-0806			Daño parcial del techo y parte del plafón.	Ancones
Eudencie Del Valle	Carr 321 Km 0.7 Las Piedras				Afectado, dueño. Verja.	Ancones
Jorge Ramos Acevedo	Carr 321 Las Piedras				Afectado, dueño. Se mojó por dentro paneles de acústico.	Ancones
Dora Marrero	Carr 321 Las Piedras				Daño mayor. Se fue parte del techo.	Ancones
Rebeca Cruz Vega	Carr 321 Km 0.7 Las Piedras				Afectado, dueño. Casa se moja por el techo.	Ancones
Luis Ruperto Vargas Rodríguez	Carr 321 Km 0.3 Christian	951-5384			Daño menor, muebles y enseres. Parte del techo.	Ancones
Edgardo Rodríguez	Barrio Christian				Afectado, dueño. Un árbol derrumbó parte del balcon.	Ancones

Santiago Pagán	Barrio Christian		Afectado, muebles y enseres, dueño. Un árbol rompió parte del techo y le entro agua a la casa.	Ancones
Winy Bález Rivera	Barrio Christian		Afectado, muebles y enseres, dueño. Un árbol rompió parte del techo y le entro agua a la casa.	Ancones
María Albarrán	Pueblo Nuevo # 62 Calle Amatista		Afectado, muebles y enseres, dueño. Un pedazo de techo se salió y entro agua.	Ancones
Héctor M. García	Carr 321 Km 0.7 Las Piedras		Daño menor, muebles y enseres, dueño. Techo balcón zinc y madera y planchas desprendidas.	Ancones
María E. Pérez Sánchez	Carr 321 Km 0.7 Las Piedras		Daño menor, muebles y enseres, dueño. Se necesita todo.	Ancones
Ramón O. Alvarado	Sector Christian Carr 321 Km 0.7		Daño menor. Dueño.	Ancones
Nancy Castillo	Sector Christian Carr 321 Km 0.7		Daño menor, muebles y enseres, dueño.	Ancones
Esther Rodríguez Ortiz	Carr 321 Sector Christian Km 0.7 Las Piedras		Daño menor, dueño, muebles y enseres.	Ancones
Evelyn Cintrón	Calle Popular # 12		Daño mayor, dueño. Techo área del baño.	Ancones
Domingo Arroyo	Calle De Diego # 14		Afectado, dueño. Un árbol cayó y dañó la verja.	Ancones
Ludivina Llantín Ortiz	Calle De Diego # 19		Afectado, dueño. Se derrumbó una muralla.	Ancones
Juan Quiles	Continuación Esperanza # 17		Daño mayor, muebles y enseres, inquilino. Se está derrumbando una esquina de la casa, se inundó.	Ancones
Domingo Torres Báez	Calle De Diego # 54		Daño mayor, dueño. Se le fue una parte del techo.	Ancones
Ana Pagán	Sector Goro Díaz		Afectado, muebles y enseres, dueño. Se soltaron las planchas.	Ancones
Emanuel	Sector Goro Díaz		Daño mayor, muebles y enseres, inquilino. Se despegó una parte del techo.	Ancones
Iris González Ramos	Cuesta Vieja # 37	787-892-4166	Daño menor, dueño. Techo de la cocina y baño.	Ancones

Lidia Cruz	Cuesta Vieja Carr 320			Daño mayor, muebles y enseres, dueño. Techo.	Ancones
Juanita Romero Santiago	Carr 320 Km 0.9 Cuesta Vieja			Afectado, muebles y enseres, dueño. Techo en cemento y pared se agrietaron.	Ancones
Eugenia Romero Santiago	Carr 320 Km 0.9 Cuesta Vieja			Daño menor, dueño. Techo de baño.	Ancones
Arturo Lugo	Carr 320 Km 1.0			Daño mayor, muebles y enseres, dueño. Inquilino. Techo.	Ancones
Adrián Ortiz	Carr 320 Km 1.0			Daño menor, muebles y enseres, dueño. Árbol sobre techo.	Ancones
Benigno Sanabria Ortiz	Carr 101 Km 2.4			Daño menor, muebles y enseres, dueño. Techo levantado y alero.	Ancones
Santa Rodríguez Cabassa	Carr 320 Km 1.3	519-1869-354-3346		Daño mayor, muebles y enseres. Se levantó techo de la sala y cocina.	Ancones
Elba Cordero Vargas	Calle Gamboa # 22	787-224-8096 892-2737		Daño mayor, muebles y enseres, dueño. Techo zinc y paredes en cemento.	Ancones
Job Irizarry	Cuesta Vieja # 30			Destruído, techo y paredes.	Ancones
Edda Pénchi Rodríguez	Cuesta Vieja # 26			Daño menor. Techo	Ancones
Esperanza Pagán	Cuesta Vieja # 32			Daño mayor. Techo	Ancones
	Cuesta Vieja # 22			Daño menor. Parte del techo.	Ancones
	Cuesta Vieja # 24			Daño menor. Parte del techo.	Ancones
	Cuesta Vieja # 36			Destruído. Se le fue el techo.	Ancones
Silvia Montero Padilla (hermana)	Cuesta Vieja # 38	787-406-5518		Daño menor, dueño. Techo de la cocina.	Ancones
Luz García	Calle Popular # 33			Destruído, muebles y enseres, dueño.	Ancones
Ramón Acosta Figueroa	Carr 101 Km 2.1 Int Goro Díaz			Daño mayor, muebles y enseres, dueño. Techo.	Ancones

María Lugo Ortiz	Calle Variante # 20				Daño menor, muebles y enseres. Se levantó el techo. Filtra.	Ancones
Josefina Tirado	Calle Popular				Daño mayor. Poste sobre la casa.	Ancones
Janiel Marrero	Calle Popular 53 B				Daño mayor. Poste sobre la casa.	Ancones
Teresa	Calle Popular				Destruído.	Ancones
Jacobo	Calle Popular				Destruída. Pérdida total.	Ancones
Andrés Vega Lamboy	Continuación Esperanza # 35				Destruído, muebles y enseres, dueño. Pérdida total.	Ancones
Marcos Cintrón	Calle Popular # 1				Muebles y enseres, dueño. Parte del techo.	Ancones
	Calle Popular # 53 A				Muebles y enseres.	Ancones
Casa anaranjada y verde	Calle Popular				Se fue el techo. Dueña en E.U.	Ancones
Casa crema	Calle Popular # 43				2 postes en el techo.	Ancones
Enrique Negrón	Callejón Simpson Int 8				Destruído, dueño.	Ancones
Ivan Ferreira	Callejón Simpson Int 15				Destruído, dueño. Pérdida total.	Ancones
John Lugo Valentín	Calle Simpson # 38				Daño menor, muebles y enseres.	Ancones
Gelson Lugo Ayala	Calle Simpson # 38 int				Daño menor, muebles y enseres.	Ancones
Luis Lague Jonás	Calle De Diego # 5 Bajos				Daño menor, muebles y enseres, inquilino.	Ancones
Víctor Ortiz Vélez	Calle De Diego # 13				Daño menor, dueño.	Ancones
Anthony Silva Justiniano	Calle De Diego # 20				Afectado, dueño.	Ancones

Elvis Nieves	Carr 101 Km 2.2			Afectado, inquilino.	Ancones
Carlos Rodríguez	Carr 101 Km 2.2 Variante			Afectado, dueño.	Ancones
Héctor Rivera	Gamboa # 23			Daño menor, dueño. Puerta trasera.	Ancones
Juanita Vázquez	Gamboa # 18			Daño mayor, muebles y enseres, dueño.	Ancones
José Rodríguez	Gamboa # 20			Daño menor, dueño.	Ancones
Jaime J. Rodríguez	Gamboa # 10			Daño menor, dueño. Zinc del baño.	Ancones
Miguel A. Arroyo	Variante Int # 24			Afectado, dueño.	Ancones
Mariuz Vélez	Esperanza 11 A			Daño mayor, muebles y enseres, inquilino. Perdió techo.	Ancones
Juan A. Lugo	Callejón Simpson # 58			Daño mayor, dueño.	Ancones
William Vélez	Cuesta Vieja Altos 2			Daño mayor, muebles y enseres, inquilino.	Ancones
William Vélez	Cuesta Vieja 320			Destruído, muebles y enseres, dueño.	Ancones
Ferdinand Montalvo	Carr 101 Chorro Coli Km 2.2			Daño mayor.	Ancones
Carlos Sanabria	Carr 101 Chorro Coli 2.5			Destruído, muebles y enseres, dueño. Necesita todo.	Ancones
Miguel Alvarado	Calle Variante Interior # 18			Destruído, muebles y enseres, inquilino.	Ancones
Miguel Alvarado	Variante Int. 12A			Destruído, muebles y enseres, inquilino.	Ancones
Miguel Alvarado	Variante # 51			Mayor, mueble y enseres, dueño.	Ancones
Miguel Alvarado	Variante # 57			Mayor y dueño.	Ancones

Kasandra Sambolin	Variante #49 Altos			Menor, muebles y enseres, dueño	Ancones
Doris Toro	Variante #51 A			Menor, mueble y enseres, dueño	Ancones
Juan José Infante Hernandez	Cuesta Vieja Ancones Carr. 320	787-610-0777		Pérdida total de techo de zinc y de pertenencias.	Ancones
Michael Rivera Torres	Carr. 101 km. 2.5 Bo. Ancones	787-241-7032		Pérdida parcial de mobiliario (3 Cuartos) y losetas de escaleras despegadas.	Ancones
Mariela Laboy Rodríguez	Bo. Ancones Sector Christian Carr 321 Km 0.7 Int.	787-519-7892		Pérdida total de garaje (madera y zinc), debido a un árbol.	Ancones
Ziomara Rivera	Cuesta Vieja Altos 18 Bo. Ancones	787-324-4446		Solicita Agua Potable.	Ancones
Selson Lugo Ayala	Bo. Ancones Callejón Simpson #38 Carr. 101 km. 1.8 Int.	787-234-8571		Solicita un toldo.	Ancones
Rafael Sepulveda Rivera	Cuesta Vieja Callejón Simpson Ancones			Desprendimiento de terreno entre dos casas en la parte posterior.	Ancones
José M. López Morales	Pueblo Bo. Variante Int. Carr. 101 Sector el Hoyo	939-644-3036		Palma sobre verja de cemento.	Ancones
Juan R. Santiago	Calle Popular #55 C Ancones	787-444-0353		Pérdida total.	Ancones
Teresita Martinez Ramirez	Calle Popular #555, Ancones	787-444-0353		Pérdida parcial del techo y del mobiliario.	Ancones
Sol M. Cordero Quiñones	Carr. 362 km 5.2 Int. Sector Los Gallardos, Bo. Guamá	787-325-2353		Pérdida total de techo la residencia y mobiliario.	Bo. Guamá
Ramón E Cancel Casiano	Carr 362 Int. Km 8.0 Camino Tasito Santos Bo. Caín Alto	787-371-2428 787-371-2419		Casa dos plantas pérdida de techo y mobiliario y filtraciones de agua a la primera planta	Caín Alto
Milagros Rivera Sánchez	Carr 361 k.m 0.2 Bo. Caín Alto	787-892-8106		Nevera, Estufa, Muebles, 2 Camas, Mattress, Lavadora, Mesas y Gabinetes.	Caín Alto
Pablo R Torres Santiago	Carr 361 K.M 1.4 int Sector La Calabaza	787-673-7604		Se rompió techo del balcón, patometa de la luz y plafón lado izquierdo.	Caín Alto
Carmen I Alicea Ruiz	Bo. Caín Alto Parcelas Capriles # 8 k.m 2.1	787-388-0151		Se está mojando la casa, ya que los árboles cayeron sobre ella.	Caín Alto
Edwin Torres Ayala	Carr 119 k.m 4.3 int Sector Los Milanés	787-519-0790 787-394-1959		Se inundó la residencia y se dañó la cama, enseres, muebles y otros.	Caín Alto

Alida Alicea Ruiz	Bo. Caín Alto carr 361 Parcelas Capriles # 48	787-325-0385 939-258-2785	Afectado, muebles y enseres, dueño. Se fueron 3 planchas de zinc y se inundó la casa dañando 3 puertas de los cuartos, 1 puerta del baño, se dañaron 2 mattresses, una coqueta, mesa de televisor y un printer.	Cain Alto
Maite Ramos González	Carr 361 k.m 6.7 Caín Alto Sector Periche Camino Los Margaro	787-214-1019	Se mojaron los mattress, se dañó la puerta, se mojaron los muebles al entrar el agua por el techo según se levantaron los zinc y por las ventanas.	Cain Alto
Ramona Madera Santos	Carr. 361 Km 5 El Hoyo	787-264-3369	Filtración techo, daño empañete, palometa y nevera.	Cain Alto
Faúl Cruz Ayala	Carr. 119 Int. 361 km 8.1 Parcelas Capriles #78 Bo. Caín Alto Carr. 361 Km 1.8	939-287-8655	Puerta del balcón, muebles y enseres.	Cain Alto
Milagros Rivera Sánchez	Carr. 361 Km 0.2 Caín Alto	787-892-8106	Perdió techo residencia.	Cain Alto
Lilliam Suárez	Carr. 361 Km 7.8 Bo. Caín Alto	787-634-4120 787-354-9883	Se le daño todo dentro de la casa.	Cain Alto
Miguel Colón González	Carr. 119, Int 361 km. 8.0 Caín Alto	787-892-4899 787-236-8023	Árbol rompió el zinc.	Cain Alto
Matilde Ayala Rivera	Carr. 361 km 6.9 Bo. Caín Alto Int. Camino Los Ayala	787-892-3886 787-383-8343	Pérdida parte de techo y zinc.	Cain Alto
Inocencio Justiniano	Carr. 361 Km. 6.2 Caín Alto	787-832-1148 787-376-4917	Pérdida total de techo y el mobiliario. Pérdida techo zinc, enseres dañados, inundación interior, árboles en tendido eléctrico y en la casa. Preguntar a la vecina donde está porque no la pueden vivir. Frente Esc. Mariano Abril.	Cain Alto
Milagros Rivera Sánchez	Carr. 361 Km. 0.2 Caín Alto	787-892-8106 787-673-2108 787-974-6666	Inundación por río, puente posterior a residencia, necesita toldo. Inquilino.	Cain Alto
Gloria Ramos Jusino	Carr. 361 Km. 1.4 Bo. Caín Alto Parcelas Brisas del Río #89	787-264-3104 787-467-4945	Árbol sobre residencia, zinc y muebles dañados.	Cain Alto
Joaquín Rivera Torres	Carr 361 Km. 1.4 Int.	787-892-5170 787-614-0530	Daño muro.	Cain Alto

Ramón Vázquez Rodríguez	Carr. #2 Km 173.4 Int. Sector Pin Quiñones, Bo. Cain Alto	787-800-8409	Ventanas rotas, techo liqueando y perdió unas camas y doblo un panel de un cuarto.	Cain Alto
Wady Santana Negrón	Carr. #2 Interior Km 173.6 Cain Alto Pin Quiñonez	787-662-1268	Pérdida total y del mobiliario.	Cain Alto
Ruth Z. Camacho Carlo	Carr. #2 Int. Km 173.6 Cain Alto Sector Pin Quiñonez	787-662-1268 787-612-5833	Árbol cayó encima residencia, daño en mobiliario.	Cain Alto
Lizmarie Delgado Cruz	Carr. 119 km 3.8 Int. Cerca de la calabaza	787-614-0042	Pérdida total de la residencia y mobiliario.	Cain Alto
Adeline González Rodríguez	Carr. 119 km 3.8 Int. Bo. Cain Bajo	787-264-5791 787-391-9361	Dos cuartos levantó el zinc y daño todo de adentro y bajo el techo de la sala y el piso de la sala se levantó.	Cain Alto
Noel Quiñones Martínez	Sector Pin Quiñones Cain Alto Carr. 360 INT	787-568-9388 787-673-4960	Árboles sobre el techo de la residencia.	Cain Alto
Suzzette M. Rivera Santana	Cain Alto Sector Pin Quiñones Carr. 2 km. 173.3	787-614-8745/ 939-259-1450	Pérdida total.	Cain Alto
Rosa J. Vázquez Justiniano	Carr. 361 km. 1.4 Int. Sector La Calabaza, Parcela 91	787-383-0377	Palma sobre techo de balcón y verja del residencial.	Cain Alto
Norberto Vélez Santos	Carr. 361 km. 5.0 Int Sector El Hoyo	787-264-1228 787-445-6888	Pérdida parcial del techo. Pérdida total de las pertenencias y mobiliario. Techo completo, nevera, mattress, juego de comedor, tv y tabllero. Daño mayor, muebles y enseres, dueño.	Cain Alto
Maribel Velázquez Martínez	Sector Pin Quiñonez Carr. # 2 km 173.5 Int.	939-228-2268	Se filtró el agua por las ventanas y se mojaron los mattress.	Cain Alto
Ramona Soto Martínez	Carr 361 Km 7.1 Bo Cain Alto Interior Sector La Cancha	787-205-1634 787-386-9184	Pérdida del techo e inundaciones en el interior.	Cain Alto
Jorge Alameda Figueroa	Bo Cain Alto Carr 361 Km 6.2 Interior Sector Gambaeta	787-382-7072	Daños por derrumbe y se tapó tubería AAA.	Cain Alto
Heather Marie Gillette Foley	Carr 361 Km 4.8 Int. Sector El Hoyo Bo Cain Alto	787-219-1695	Pérdida de techo, paredes y mobiliario. Daño mayor, muebles y enseres, dueño.	Cain Alto
Leonsio Ramos Torres	Carr 361 Km 1.4 Int. Parcelas 96 Sector La Calabaza	787-472-5090	Pérdida de techo, filtración de agua y pérdida de mobiliario.	Cain Alto
Carmen Vázquez Flores	Carr 361 Cain Alto Parc Capriles # 49	787-533-8218	Pérdida de zinc y mobiliario.	Cain Alto

Wilma I. Negrón	Urb. Santa Marta Calle G-9			Daño menor, muebles y enseres, dueño. Techo.	Cain Alto
Wanda Arroyo Rivera	Carr 361 Km 5.0 Int. El Hoyo			Daño menor, muebles y enseres.	Cain Alto
Fernando Santos	Carr 361 Km 5.0 Int. El Hoyo			Daño mayor, muebles y enseres, dueño. Parte del techo.	Cain Alto
Luz Marrero	Carr 361 Km 5.0 Int. El Hoyo			Daño mayor, muebles y enseres. Parte del techo.	Cain Alto
Josefina Vélez	Carr 361 Km 5.0 Int. El Hoyo			Daño menor, dueño.	Cain Alto
Victorina Rosado	Carr 361			Afectado Pared de la cocina.	Cain Alto
Isidro Justiniano Torres	Carr 361 Km 6.0 Int. Camino Gambeta			Destruído, muebles y enseres. Se llevó plancha de zinc y ventana.	Cain Alto
Sigfredo Justiniano Torres	Carr 361 Km 6.0 Int. Camino Gambeta			Afectado, muebles y enseres.	Cain Alto
Diana Cupeles Santiago	Carr 361 Km 3.7			Daño menor, muebles y enseres, inquilino.	Cain Alto
Aida González	Carr 361 Km 7.9			Daño mayor, muebles y enseres.	Cain Alto
Cielo Morales Rosado	Carr 361 Km 2 Int. Sector Periche			Daño menor, inquilino. Parte de atrás un árbol.	Cain Alto
Inocencia Justiniano	Carr 361 Km 6.2 Int			Destruído, muebles y enseres, inquilino.	Cain Alto
Olga Ramos	Carr 361 Km 6.2 Int			Afectado, muebles y enseres, dueño. Se mojaron los mattress.	Cain Alto
Virginio Jiménez Rosado	Carr 361 Km 3.9 Sector Río Abajo			Daño mayor, muebles y enseres, dueño. Techo e inundación.	Cain Alto
María Vélez Aponte	Carr 361 Km 4.5			Daño mayor, dueño. Cortina en metal y zinc del cuarto. Daños del techo.	Cain Alto
Vanessa Lugo Marty	Carr 361 Km 0.2			Daño mayor, muebles y enseres, dueño. Seguros Multiples. Inundación bajos y casa alrededor verja, muebles, herramientas de trabajo. Puente tapado.	Cain Alto

Fernando Rosado Ruiz	Carr 361 Km 4.7 Int			Daño menor, muebles y enseres, dueño. Zinc del cuarto y closet. Inundación.	Cain Alto
Joaquín Rivera	Carr 361 Km 1.4 Int			Daño menor, dueño. Verja.	Cain Alto
Angel L. Aponte	Carr 361 Km 5 Int			Destruído, muebles y enseres, dueño. Techo.	Cain Alto
Socorro Santiago	Carr 361 Km 5 Int			Daño afectado, muebles y enseres, dueño.	Cain Alto
Rosario Tirado	Carr 361 Km 0			Daño menor, dueño.	Cain Alto
Félix Rosado	Carr 361 Km 6.2			Daño menor, dueño. Verja y garaje.	Cain Alto
María Santos Vélez	Carr 361 Km 4.9, Cain Alto			Afectado, muebles y enseres, dueño.	Cain Alto
Nidia Sanabria	Carr 361 Km 5			Daño mayor, muebles y enseres, dueño.	Cain Alto
William Vega Martínez	Carr 361 Km 5 Int			Afectado, dueño.	Cain Alto
Luis A. Vélez	Carr 361 Km 5 Sector El Hoyo			Daño mayor, muebles y enseres, dueño.	Cain Alto
Javier Cancel Irizarry	Carr 362 Km 8.0 Int			Destruído, muebles y enseres, dueño. Perdió el techo. Perdió todo.	Cain Alto
Monserate Santiago Cruz	Carr 361 Km 1.4 La Calabaza			Afectado, dueño.	Cain Alto
Naldy Santiago	Carr 361 Parcelas Capriles # 76			Daño menor, dueño.	Cain Alto
Juan Ortiz Martínez	Carr 361 Km 2.0 Parcelas Capriles # 28			Afectado, dueño.	Cain Alto
Anislaio Santana	Carr 361 Km 1.9 Parcelas Capriles			Afectado, dueño	Cain Alto
Ramón A. Cruz	Carr 361 Km 1.9 P arcelas Capriles			Afectado, dueño.	Cain Alto
Rosaura Rivera	Sector La Calabaza km 1.4			Daño menor, muebles y enseres, dueño. Techo, ventanas y puertas.	Cain Alto

Carmen Báez	Carr. 361 Int. Sect. La Calabaza		Afectado, dueño.	Cain Alto
Hiltón Morales	Parcelas Capriles #74		Afectado, daño muebles y enseres, dueño.	Cain Alto
Carmen Z. Vázquez Flores	Parcelas Capriles #49		Daño mayor, muebles y enseres, dueño.	Cain Alto
David Silva Montalvo	Parcelas Capriles #60		Daño mayor, muebles y enseres, dueño.	Cain Alto
Carmen Alicea	Parcelas Capriles #8		Daño mayor, muebles y enseres, dueño.	Cain Alto
Julio Irizarry	Bo. Cain Bajo Sector La Calabaza		Daño mayor, mueble y enseres, dueño. Techo desprendido.	Cain Alto
Ivonne Vélez	Carr. 361 km 1.8 Int.		Daño menor, mueble y enseres, dueño. Parte del techo desprendido.	Cain Alto
Elizabeth Martínez	Parcelas Capriles # 41		Daño mayor, afectado, muebles y enseres, dueño. Parte del techo desprendido.	Cain Alto
Mildred González	Parcelas Capriles # 80		Destruído, muebles y enseres, dueño. Techo completo desprendido.	Cain Alto
Milton Galindo	Parcelas Capriles #77		Daño menor, dueño. Techo de cocina.	Cain Alto
Victor Rodríguez	Parcelas Capriles #59		Daño menor; mueble y enseres, dueño. Primer piso inundado.	Cain Alto
Nelson Montalvo	Parcelas Capriles #48		Daño menor, mueble y enseres, dueño. Parte del techo desprendido.	Cain Alto
Miguel Torres	Carr. 361 km 2, Cain Alto		Daño menor; dueño. Daño verja.	Cain Alto
Monseratte Martínez	Sector Trujillo Camino Néstor Santana		Destruído, muebles y enseres, dueño. Techo desprendido.	Cain Alto
Néstor Martínez	Sector Trujillo Camino Néstor Santana		Destruído, muebles y enseres, dueño. Techo desprendido.	Cain Alto
Carmen Báez Vélez	Carr. 361 km 1.4 Sector La Calabaza		Afectado, dueño. Verja se tumbó por palos.	Cain Alto
Olga Báez Vélez	Sector La Calabaza		Afectado, dueño 2 mattress.	Cain Alto

Basilda Pérez González	Parcelas Capriles # 47		Afectado, muebles y enseres, dueño. Se mojó sofá, árbol cayó sobre el zinc.	Cain Alto
Oswaldo González	Frente a parcela #53		Afectado, se le fue la mitad del zinc	Cain Alto
Aladino Muñiz Ramírez	Parcela #55		Afectado, mueble y enseres, dueño. Se le mojaron mattress, techo de cemento filtró.	Cain Alto
Yadiel	Parcela #58		Afectado, se le levantaron planchas de zinc.	Cain Alto
Dora Arroyo Cruz	Parcela # 14		Afectado, muebles y enseres, dueño. Se le mojaron los mattress, techo en cemento, pero necesita toldo porque sigue filtrando.	Cain Alto
María Lugo	Cain Alto km 1.4		Daño mayor; muebles y enseres, dueño. Residencia inhabitable.	Cain Alto
Guarbelto Arroyo	Cain Alto, km 1.4		Daño menor, inquilino. Verja.	Cain Alto
Joaquín Rivera	Carr. 361 km 1.4 Int.		Daño menor, dueño. Verja.	Cain Alto
Angel L. Aponete	Carr. 361 km 5 int.		Destruído, mueble y enseres, dueño. Techo.	Cain Alto
Milagros Rivera	Carr. 361 km 0.2		Afectado, mueble y enseres, inquilino. Inundación de hogar.	Cain Alto
Rosado Tirado	Carr. 361 km 0		Daño menor, dueño.	Cain Alto
Felix Rosado	Carr. 361 km 6.2 Cain Alto		Daño menor, dueño. Verja y garaje.	Cain Alto
Lizzette Irizarry Ruberté	Parcelas Capriles Carr 361 Km 1.4 Sector La Calabaza		Afectado, dueño. Verja parte de atrás, garaje.	Cain Alto
Leoncio Ramos Torres	Carr 361 Km 1.4 Sector La Calabaza		Destruído, muebles y enseres.	Cain Alto
Pablo Torres	Carr 361 Km 1.4 Int. Parcelas Capriles, La Calabaza		Destruído, dueño.	Cain Alto
Marilyn Jusino	Carr 362 Km 8.6		Afectado, muebles y enseres, dueño.	Cain Alto

Olga Rodríguez	Carr 362 Km 8 Camino Tasito Santos		Daño menor, muebles y enseres. Zinc afectado.	Caín Alto
Roberto Vélez Santos	Carr 361 Km 5.0 El Hoyo		Destruído, muebles y enseres, dueño. Pérdida total.	Caín Alto
Joel Torres Casiano	Carr. #2 Km. 174 H4 INT Caín Alto	787-538-4808	Proyectil impactó vehículo.	Caín Alto
Roberto A Pabón Ramos	Barrio Caín Bajo k.m 0.1 int	787-685-3890	Perdió el techo completo, mattress, cama, muebles, microonda y 2 televisores.	Caín Bajo
María Baez Valle	Carr 361 k.m 1.4 Bo. Caín Bajo Sector La Calabaza	787-892-6363 787-385-8250	Árbol cayó por los fuertes vientos y estremeció la residencia y esto provocó que se agrietara por diferentes partes incluyendo la escalera. Se dañaron los mattress.	Caín Bajo
Luz Esther Silva Soto	Carr 119 k.m 0.4 int Bo. Caín Bajo	787-519-6546	El techo del cuarto se agrietó es en cemento y se entró el agua.	Caín Bajo
Alicia Collazo Cruz	Carr 119 k.m 2.1 Bo Caín Bajo	787-538-7720	Techo totalmente destruido, hubo daño a las pertenencias interiores.	Caín Bajo
Evelyn Rivera Semidey	Carr. 119 Int. 358 Km 3.0 Candelaria	787-226-5650	Pérdida parcial del techo. Necesita todo.	Caín Bajo
Madeline Rosado Semidey	Carr. 358 Km 2.6	787-532-8235	Se rompió una ventana daño mobiliario y enseres.	Caín Bajo
Delmis del C. Alicea Segarra	Carr. 119 km 0.8, Bo. Caín Bajo	787-504-4133 787-467-0127	Perdió parte del techo.	Caín Bajo
Jose Manuel Santiago Tirado	Carr. 119 Km 0.4 Int. Bo. Caín Bajo	939-405-1415	Pérdida total del techo.	Caín Bajo
Margarita Roman Valentiin	Carr. 119, Ext 393 Subiendo carretera los Velez a los Jiménez al lado oficial Martell	393-251-9497	Perdió techo de garaje y verja. Persona operada cervical.	Caín Bajo
Mario Toro Toro	Carr. #2 Km 171.8 y km 171.6 Bo. Caín Bajo	787-892-7141 787-285-2040	Cortina de aluminio.	Caín Bajo
Alida Tirado	Carr. 119, Km. 79.0 Bo. Caín Bajo	787-317-3052	Problemas con la Verja.	Caín Bajo
Roaldo Pabón Valle	Carr. 119 km. 0.4 Int. Caín Bajo	939-397-4193	Presión de agua causo daño a pertenencia y mobiliario. Postes caídos frente residencia. Necesita recogido árboles.	Caín Bajo

Roaldo Pabón Valle	Carr. 119 km. 0.4 INT Caín Bajo	939-397-4193	Presión de agua causo daño a pertenencia y mobiliario. Postes caídos frente residencia. Necesita recogido árboles.	Caín Bajo
Joannie Rodriguez Irizarry	Carr. 119 Km. 77.5 Int.	787-464-8112 787-346-1717	Techo zinc roto, filtración. Árbol sobre casa y escombros.	Caín Bajo
Wilfredo Troche	Carr. 119 Km. 76.8 Camino Feliz Santiago	939-238-0317	Palma sobre mobiliario y cisterna.	Caín Bajo
Monserate Santos Vazquez	Carr. 361 Km. 1.4 Sector La Calabaza Caín Bajo	787-481-4522	Árbol sobre la residencia.	Caín Bajo
Manuel Santos Casiano	Carr. 361 Km. 1.2 Int. Caín Bajo Cuesta Calabaza	787-453-6134	Derrumbe, incommunicados.	Caín Bajo
Fernando Santos Romero	Carr. 361 Km 5.0 Sector El Hoyo camino Los madera	787-910-1517	Perdida de techo cuarto, sala y perdida de mobiliario.	Caín Bajo
Israel (El Flaco)	Casa después Carlos Brea gobidío Sector El Cuatro		Árbol grande encima de la residencia que esta haciéndole presión a dos residencias.	Caín Bajo
María C. Laborde/ Israel Justiniano	Carr. 119 km. 0.4 Int. Bo. Caín Bajo Sector El Cuatro	939-269-0900	Tendidos eléctricos en el suelo y daños en la residencia.	Caín Bajo
Erllyn Rivera Semidey	Caín Bajo Carr 119 Int. 358 Km 3.0 Sector Candelaria	787-892-7761 787-532-8235	Pérdida parcial techo y perdida de pertenencias.	Caín Bajo
Ramonita Irizarry Tirado	Carr 119 Km 0.4 Int Sector El Cuatro Caín Bajo	787-404-0571	Perdida de techo y danos a pertenencias y mobiliario.	Caín Bajo
Carmen Rita Casiano Pagán	Carr. 119 km. 0.4 Int. Bo. Caín Bajo	787-892-1643	Pérdida de techo.	Caín Bajo
Jackeline Casiano	Calle 119 km. 0.4 Int. Bo. Caín Bajo	787-892-9634	Casa de cemento, madera y zinc. Pérdida de pertenencias.	Caín Bajo
Tomás Cancel Arroyo	Sector Las Pintas Carr. 119 km. 2.4 Int. Caín Bajo Tello Irizarry	787-451-9381	Pérdida de techo y una ventana .	Caín Bajo
Maria Rossy Saavedra	Carr. 361 Sector Calabaza Caín Bajo Km. 1.4 INT	939-256-2588	Pérdida total.	Caín Bajo
Luz J. Madera Marrero	Carr. 361 Sector Calabaza Caín Bajo Km. 1.4 Int. Capriles Sector La Calabaza #68	939-269-8090	Daños en el techo y pertenencias.	Caín Bajo
German Irizarry Ortiz	Carr. 119 Km 77.5 INT Bo. Caín Bajo	787-892-8377 787-458-8738	Daños en el techo, mobiliarios y en el baño.	Caín Bajo

			787-810-8958			
Brian Velázquez	PR-119 Km 1.9 Int Caín Bajo		787-215-1406	Perdida de la verja.		Caín Bajo
Amilcar Irizarry Torres	Camino Teyo Irizarry Carr 119 Km 77.5 Int.		787-673-1334	Perdida del Gáraje y daños vehiculo. Daño menor, muebles y enseres, dueño. Levanto techo, inundación.		Caín Bajo
Jorge López Rodríguez	Carr. 119 ruta 393 km 2.4 Int. Sector Cuchilla		787-218-5791	Tuvo daño con la palometa que va hacia el contador, levantó un poco el zinc.		Caín Bajo
Steven Laborde Santiago	Carr. 119 Km 0.4 Int. Bo. Caín Bajo, Sector El Cuatro		787-951-9805	Se le inundó la residencia y se le daño el mobiliario.		Caín Bajo
Delia M. Cruz Tirado	Carr. 119 km 0.4 Int. Sector El Cuatro, Bo Caín Bajo		787-208-2934	Pérdida parcial de techo y el mobiliario.		Caín Bajo
Rafael García Pabón	Carr. 362 Km 0.4		787-451-2224	Techo del cuarto, ventanas y mattress.		Caín Bajo
Juanito Feliberty Irizarry	Carr. 119 Km 0.4 Int		939-288-5064 278-5064	El pedestal de la residencia se partió, perdió parte del techo en zinc, tiene filtración y se le mojaron los mattress y gavetero.		Caín Bajo
Norma Márquez Crespo	Carr 119 Km 0.4 Int Sector El Cuatro Caín Bajo		939-285-9707	Pérdida total, se le fue el techo. Perdió nevera, estufa, ropa, muebles, abanico, televiso.		Caín Bajo
Lizzette Fas Quiñones	Carr 360 Interior Camino Rafuche		787-309-6017 413-2218	Árboles caídos tumbaron las verjas.		Caín Bajo
Ramona Ruberté Cancel	Carr. 119 km 77.5 Camino Tello Irizarry, Bo. Caín Bajo		787-810-2715 787-464-8112	Árbol destruyó la palometa y pared de la casa.		Caín Bajo
Eusebio Bibier Irizarry	Carr. 119 Int. 361 km 8.9 Caín Bajo, Camino Catalino Irizarry		787-955-9890	Pérdida parcial del techo y mobiliario.		Caín Bajo
Marta L López Rivera	Bo. Caín Bajo carr 119 k.m 0.4 Int. Sector El Cuatro		787-364-7301	Se fue la mitad del techo se le daño la cocina, ropa y todo el mobiliario.		Caín Bajo
Rosalía Valentin Franki	Carr # 2 k.m 177 Int. detrás de la Iglesia Fuente Roca		939-290-2646	Se llevó en zinc, arranco la electricidad, se dañaron camas, mattress, gabinetes. Daño el motor del portón .La casita de herramientas fue pérdida total.		Caín Bajo
Noema Martínez Crespo	Carr 119 Km 0.4 Int Sector El Cuatro Caín Bajo		939-285-9707 787-648-4354	Pérdida total de la vivienda ya que perdió el techo camas, mattress, enseres,		Caín Bajo

Antonia Lugo Reyes	Carr 119 Km 79	787-538-5108	Arboles derivados provocaron daños a los techos de los garajes.	nevera, estufa, lavadora, microonda, aire acondicionado, ropa, muebles, tabillero y curfo.	Caín Bajo
Israel Casiano Irizarry	Carr 119 Km 0.4 Int Sector El Cuatro Caín Bajo	787-892-6917 787-242-3866	Se le dañaron los muebles y gabinetes.		Caín Bajo
Cidmarie Negrón Casiano	Carr 119 Km 0.4 Int Sector El Cuatro Caín Bajo	787-892-6917 787-242-3866	Afectado el zinc del techo por las bambúes, le filtro el techo dañando paredes de madera, plafón, muebles, enseres, juego de cuarto y la palometa de luz.		Caín Bajo
Maribel Correa Vivier	Carr 119 Int 361 Int		Daño mayor, muebles y enseres, dueño. Se voló la terraza de atrás. Se inundó toda la casa, se desprendió un poco el zinc.		Caín Bajo
Julio Feliberty Acosta	Carr 119 Km 77.5 Int Camino Teyo Irizarry Sector Los Feliberty		Daño menor, muebles y enseres, dueño. Techo zinc de garaje.		Caín Bajo
Joannis Rodríguez Irizarry	Carr 119 Km 77.5 Int Camino Teyo Irizarry Sector Los Feliberty		Daño mayor, muebles y enseres, dueño. Arbol cayó en el techo, daño muebles, computadora y misceláneos.		Caín Bajo
Ariel Pérez	Carr 119 Km 76.7		Daño mayor, dueño. Parte del techo.		Caín Bajo
María Ortiz Feliberty	Caín Bajo Km 77.5 Int		Daño menor, muebles y enseres, dueño.		Caín Bajo
Germán Irizarry Ortiz	Carr 119 Km 77.5 Int Camino Irizarry		Daño mayor, muebles y enseres, dueño.		Caín Bajo
Tomas Cancel Arroyo	Sector Las Piñas		Daño mayor, muebles y enseres, dueño.		Caín Bajo
Mitón Casiano	Caín Bajo km 0.5		Daño menor, muebles y enseres, dueño. Techo.		Caín Bajo
Roberto Pabón	Carr. 361 Sector El Cuatro Los Pabones		Daño mayor, mueble y enseres, dueño. Techo desprendido.		Caín Bajo
Luis A. Valle	Caín Bajo Sector El Cuatro		Daño menor, mueble y enseres, dueño. Techo desprendido		Caín Bajo

Ramonita Irizarry	Carr 119 Km 0.4			Daño mayor, muebles y enseres, dueña. Techo.	Caín Bajo
Rafael Pérez Comas	Carr 119 Km 0.4			Daño mayor, muebles y enseres, dueño.	Caín Bajo
Rafael Cruz Nazario	Carr 119 Km 0.4			Daño mayor, dueño. Techo y siembra.	Caín Bajo
Juan Feliberty	Carr 119 Km 0.4			Daño menor, muebles y enseres, dueño.	Caín Bajo
Natividad Rivera	Carr 119 Km 0.4 cerca Centro Tecnológico			Afectado.	Caín Bajo
María Mercado	Carr 119 Km 0.4			Daño menor, dueño.	Caín Bajo
Elizabeth Vázquez	Carr 119 Km 0.4			Daño menor, muebles y enseres, inquilino.	Caín Bajo
Benjamín Vázquez	Carr 119 Km 0.4			Daño menor, dueño.	Caín Bajo
Julio A. Irizarry Ramos	Carr 119 Km 0.4 Sector La Calabaza			Daño mayor, muebles y enseres, inquilino.	Caín Bajo
Dalia Cruz Tirado	Carr 119 Km 0.4, cerca Jesús María Feliberty			Daño mayor, muebles y enseres, dueño.	Caín Bajo
José Antonio Feliberty	Carr 119 Km 0.4			Daño menor, dueño.	Caín Bajo
Richard Cintrón	Carr 119 Km 0.4			Afectado, dueño. Solo árboles.	Caín Bajo
Lismarie Berrios	Carr 119 Km 0.4			Afectado, dueño.	Caín Bajo
Milagros Feliberty	Carr 119 Km 0.4			Afectado, dueño. Se afectó muralla.	Caín Bajo
Nereida Santiago	Carr 119 Km 0.4			Afectado, muebles y enseres, dueño.	Caín Bajo
Rafael Christian	Carr 119 Km 78.1			Afectado, dueño.	Caín Bajo
Wilma Catala	Carr 119 Km 78.8 Sector El Cuatro			Afectado, dueño. Se le fueron las chorreras y cisterna.	Caín Bajo

Santos Ayala Vázquez	Carr 119 Km 0.4			Afectado, chorreras, zinc del balcón. Poste de luz sobre verja.	Caín Bajo
Sylvia Martínez	Carr 119 Km 1.0				Caín Bajo
Ramonita Barrea Ruiz	Carr 119 Km 78.1 frente Casa Agrícola			No daños, dueño.	Caín Bajo
Villa Juya	Carr 119 frente Casa Agrícola			Inaccesible.	Caín Bajo
Ana M. Cruz Rosas	Carr 119 Sector El Cuatro				Caín Bajo
Concesa Torres Tirado	Carr 119 Sector El Cuatro			Afectado, dueño. Marquesina y verja.	Caín Bajo
Pedro Tirado González	Carr 119 Int. Sector Paco González			Afectado, zinc.	Caín Bajo
Rosaly González Rodríguez	Carr 119 Km 0.4 Sector El Cuatro			Afectado, zinc.	Caín Bajo
Jesús Vilvert Tirado González	Carr 119 Km 0.4 Sector El Cuatro			Zinc de la casa.	Caín Bajo
Adalberto Tirado González	Carr 119 Km 0.4 Sector El Cuatro			Daño mayor, muebles y enseres. Zinc de techo.	Caín Bajo
José Santiago Tirado	Carr 119 Km 0.4 Sector El Cuatro			Daño mayor, muebles y enseres. Zinc de techo.	Caín Bajo
Carmen Casiano Pagán	Carr 119 Km 0.4 Sector El Cuatro			Daño mayor, Zinc de la sala y cuarto.	Caín Bajo
Jayson Rivera	Carr 119 Km 0.4 Sector El Cuatro			Afectado, muebles y enseres. Zinc balcón.	Caín Bajo
Gregorio González Santana	Don Goyo			Afectado, muebles y enseres. Zinc techo.	Caín Bajo
Joaquín Garcés Alica	Carr 119 Sector Alica El Cuatro			Daño mayor, muebles y enseres. Techo de la casa.	Caín Bajo
Silma Casiano	Carr 119 Km 0.4			Daño menor, dueño. Perdió garaje.	Caín Bajo
Edward silva	Carr 119 Sector El Cuatro			Daño menor, inquilino. Verja.	Caín Bajo

Leonaldo Torres	Carr 119 Sector El Cuatro		Afectado, muebles y enseres, dueño.	Cain Bajo
Francisco Torres	Carr 119 Km 0.4		Daño menor, dueño. Verja.	Cain Bajo
Ana Mercedes Ortiz	Carr 119		Daño menor, dueño. Verja.	Cain Bajo
Eugenio Morales	Carr 119		Daño menor, dueño. Verja.	Cain Bajo
Julio Candelaria	Carr 119		Daño menor, dueño. Verja.	Cain Bajo
Robert Irizarry	Km 7.1		Daño mayor, dueño. Afectado, dueño. Colapso verja, deslizamiento de terreno. Varios árboles .caídos.	Cain Bajo
Pedro J. García Pabón	Carr 119 Km 0.4		Afectado, dueño. Verja. Poste colapso frente a la casa.	Cain Bajo
Bárbara Torres Santiago	Carr 119 Km 0.4		Daño menor, inquilino. Verja.	Cain Bajo
Marisol Martínez	Carr 119 Km 0.4		Afectado, dueño. Verja.	Cain Bajo
Angel Hernández	Carr 119 Km 0.4	Impedido	Afectado, dueño.	Cain Bajo
Vivian Martell	Carr 119 Km 0.4		No hubo daños.	Cain Bajo
Teodoro seda Feliberty	Carr 119 Km 0.4		Daño mayor, dueño. Segundo piso se llevó el techo y daño varias cosas.	Cain Bajo
María Rodríguez Torres	Carr 119 Sector El Cuatro		Tiene seguro Universal. Dueño.	Cain Bajo
Adneris Pellicier	Carr 119 Km 0.4		Daño menor, dueño. Perdió zinc, sofá y escritorio.	Cain Bajo
Jesús Vélez Irizarry	Carr 119 Km 0.4 Int		Afectado, se entró agua y afectó el mobiliario de los cuartos.	Cain Bajo
Blanca Ballester	Carr 119 Km 0.4 Int		Pérdidas vegetativas.	Cain Bajo
Eddie Casjano Ojeda	Carr 119 Km 0.4 Int			Cain Bajo

Iris Betsy Morales Vázquez	Carr 119 Km 0.4 Int			Daño menor. Portón.	Caín Bajo
Wilfredo Irizarry Cruz	Carr 119 Km 0.4 Int			Daño menor. Pérdida de zinc.	Caín Bajo
Myriam Borrero	Carr 119 Km 0.4			Daño menor, se agrietó el techo.	Caín Bajo
Rosa Marrero Ayala	Parcelas Capriles # 70			Daño menor, dueño. Se levanto el zinc del baño.	Caín Bajo
Charlyn Velazquez / Israel Rodríguez	Caín Bajo Sector el Cuatro Derecha antes de la gasolinera Puma Carr. 119 división de tres a la derecha			Solicita corte de árboles sobre hogar .	Caín Bajo
María Ortiz Feliberty	Caín Bajo km 77.5 Int.			Daño menor, muebles y enseres, dueño.	Caín Bajo
Carmen Ortiz Ruíz	Carr. 347 Km 2.1 Bo. Cotto	787-518-9895		Árbol caído en el patio de la residencia. Se le saieron planchas de zinc y se le mojó la cocina dañándose los gabinetes, estufa , nevera. Daño mayor, muebles y enseres, dueño.	Cotto
Lourdes González Casiano	Avenida El Veterano # 40	787-602-9455 327-6162			Cotto
Carmen Ortiz	Bo. Cotto carr 347 k.m 2.1	787-518-9895		Árbol de aguacate rompió la verja .	Cotto
Lillybell Rivera Inzarry	Carr. 347 km 2.4 Int. Bo. El Cotto entrado por antigua gasolinera	787-538-4518 787-379-5923		Árbol sobre la verja y calle. También tumbó bambúas.	Cotto
Edwin Torres Morales	Carr. 347 km 1 H2 Int. Cotto (cerca del cafetín el Mango)	787-536-4045 787-538-2139		Pérdida en el techo y en la estructura debido a árbol.	Cotto
Carmen R. Padilla Flores	Carr. 314 Im 4.0, Bo. Cotui	787-892-3791 787-630-4200		Pérdida del techo completo y techo en madera.	Cotui
Carmen Iris Negrón	Carr 314 km 2.4 Bo. Cotui	787631-0230		Pérdida de Techo en zinc.	Cotui
Epifanía Ramos Ramirez	Carr. 314 0.1 al lado cancha Jose Del C. Alemañy	787-675-8705 787-404-8243		Algunas partes del hogar sufrieron daños.	Cotui
Emily N. Morales Gonzalez	Bo. Cotui Sector Tuna Carr. 3314 km0.8	787-363-3814		Pérdida total del techo.	Cotui

Pablo Mercado Santiago	Bo. Cotui Carr. 314 Int. 3314 km 0.6, Camino Los Santiago	787-892-2336	Perdió del techo y pérdida de todo el mobiliario.	Cotui
Virgen R. Barrientos Martínez	Carr. 314 km 2.4 Int. Bo. Cotui	787-892-7662	Pérdida parcial del techo y el mobiliario.	Cotui
Keishlia Yary Negrón Acosta	Carr. 314 km 2.4 Int. Bo Cotui	787-892-7662 787-398-7338	Pérdida total.	Cotui
Hector Flores Cruz	Carr. 314 Km. 2.0 Bo. Cotui Camino La Moca	787-910-1375	Casa de cemento. Perdió techo zinc, enseres. Árbol sobre casa. Tendido eléctrico partido.	Cotui
Celida I. Barriento Alameda	Bo. Cotuj, Carr. 314 Int. 3314 km. 0.7 Camino Los Santiago	939-279-2480	Pérdida de techo de zinc y madera y tendido eléctrico desprendido. Además, enseres dañados.	Cotui
Víctor A. Flores	Carr 314 Km2.2 Cotui Camino Los Santiago	939-238-0603	Perdió el frente de la residencia y el mobiliario.	Cotui
Lucia Ramirez	Carr. 314 Bo. Cotui km. 1.8 (primera casa)	939-228-1908	Perdió el zinc y el mobiliario.	Cotui
Rafael Nieves Hernandez	Bo. Cotui Carr. 314 km. 4.1 camino Barriales	787-546-4788	Daño menor, muebles y enseres. Pérdida total del techo de Zinc y se mojó todo lo de adentro.	Cotui
Mayer Mercado Cruz	Carr 3314 Km 0.1	787-519-1714 948-4818	Perdió techo de la cocina, cuartos (cama) y sala. Al carro le cayó el zinc encima.	Cotui
Pedro Pagán Ramírez	Carr 314 Km .2 frente a la cancha	393-2097	Pérdida total del hogar y todo lo de adentro.	Cotui
Héctor Flores Pagán	Carr 314 k.m 2.0 Bo Cotui	787-892-0146 787-454-3690	Techo Laundry, Puerta y Balcón.	Cotui
Maricarmen Sorrentini Velez	Carr 321 k.m 0.5 int Bo Cotui	787-673-4235	Por los vientos el techo de madera se perdió y el Zinc. Se rompió la palometa. Todos los enseres, muebles y juegos de cuarto se dañaron.	Cotui
Arturo Sorrentini Collado	Carr 314 Km 4.6		Se le rompió la puerta del frente de la residencia.	Cotui
Feliberto Martínez Ramos	Carr. 312 Km 0.8 int. Quebrada Honda	787-372-0809	Perdió el techo del vagón en zinc, una terraza 54x16 en zinc.	Cotui
Víctor Flores Santos	Carr 314 Km 2.2 Int. Cotui	939-238-0603	Pared frontal del balcón, baño, sofá, nevera, lavadora, división interior, 2 cuartos, 2 camas y mattress, coqueta,	Cotui

				Hadinas del techo.	
Efraín Ronda Mejías	Carr 312 Quebrada Honda, Cotui	939-242-3582		Pérdida por que se mojó el techo, juego de cuarto, ropa 2 camas, televisor y alimentos.	Cotui
Luis Morales Morales	Carr 316 Km 3.6 Sector Quebrada Honda, Cotui	939-228-2450		Techo, cama, matts, palometa de la luz, agrieto pared, cumbreras.	Cotui
Lucia Ramirez Pabón	Carr 314 Km 1.8 Int			Daño mayor, muebles y enseres, dueño.	Cotui
Juan De La Cruz Santiago	Carr 314 Km 1.2			Afectado, dueño.	Cotui
Elizabeth Santiago	Carr 314 La Moca			Afectado, muebles y enseres, dueño.	Cotui
Luis M. Santiago	Carr 314 Km 1 La Moca			Afectado, muebles y enseres.	Cotui
Xiomara Vega	Carr 314 Km 1 La Moca			Daño mayor, muebles y enseres, dueño.	Cotui
Lucrecia	Carr 314 Km 8			Daño mayor, muebles y enseres, dueño.	Cotui
Milton González	Carr 314 Km 1.3			Daño menor, muebles y enseres, dueño.	Cotui
Fernando González	Carr 314 Km 0.5			Afectado, dueño.	Cotui
Francisco Martínez	Carr 314 Km 2			Afectado, muebles y enseres, inquilino. Rompió verja y dañó nevera.	Cotui
Jennifer Penchi Santana	Carr 314 Km 0.7 Int	787-934-5441		Daño menor, inquilino. Puerta no cierra bien.	Cotui
Petra Ramos Cruz	Carr 312 Km 2.9 Sector barriales	787-892-513 787-373-8446		Daño menor, muebles y enseres, dueño.	Cotui
Lisbel Pantoja	Carr 314 Km 3.7			Daño mayor, muebles y enseres, inquilino. Se llevó la mitad del techo y se le dañó todo.	Cotui
Alberto Torres	Carr 316 Km 3.6 Sector Quebrada Honda, Cotui			Afectado, muebles y enseres, dueño.	Cotui

Ruth Mejias	Carr 314 Km 2.7 Sector Quebrada Honda			Daño mayor, muebles y enseres, dueño.	Cotui
Gil B. Lugo	Carr 316 Int			Daño mayor; muebles y enseres, dueño. Se le fue el techo.	Cotui
Harry Irizarry	Carr 314 Km 3.6 int			Daño mayor, muebles y enseres, heredero. Perdió el zinc y todos los enseres.	Cotui
Glorivee Marti Ortiz	Carr 314 Km 3.6	787-457-6971		Muebles y enseres, inquilino.	Cotui
Wanda López Morales	Carr 314 Km 0.2			Daño menor; muebles y enseres, dueño. Plancha de zinc.	Cotui
Luis M. Morales Morales	Carr 316 int Sector Yuya Colón			Daño menor, muebles y enseres, dueño. Parte del zinc y las paredes.	Cotui
Brenda Irizarry Morales	Carr 316 Km 3.6 Sector Quebrada Honda, Cotui			Daño menor, muebles y enseres, inquilino. Cocina y zinc.	Cotui
Annette Soto Irizarry	Carr 316 Km 3.6 Sector Quebrada Honda, Cotui	787-209-4738		Daño mayor, muebles y enseres, dueño. Parte del techo.	Cotui
Edison Vélez Flores	Carr 312 Km Sector Barriales	787-450-1132		Daño mayor, muebles y enseres, dueño. Techo en zinc.	Cotui
Samuel Zambrana Pérez	Carr 314			Daño menor, muebles y enseres, dueño. Se mojó todo.	Cotui
Juan Santiago Mercado	Carr 314 Km 3.2			Afectado, muebles y enseres, dueño.	Cotui
Tomas Lugo Toro	Carr 314 Km 2.8			Daño menor, muebles y enseres, dueño. Planchas de zinc.	Cotui
Elsie Acevedo	Sector Barriales Carr 312 Km 3			Afectado, dueño. Marquesina y zinc.	Cotui
Jisel Sanoguet	Carr 312 Km 2.1			Afectado, muebles y enseres, dueña. Destruyo almacén.	Cotui
Marta Berrios	Carr 314 Km 3.6			Afectado, dueño. Destruyó marquesina.	Cotui
Víctor Seda	Carr 314 Km 3.6 Camino Los Padilla			Daño menor, muebles y enseres, inquilino. Parte del techo y marquesina.	Cotui
Susana Alameda	Carr 314 Km 3.6 Camino Los Padilla			Afectado, muebles y enseres, dueño.	Cotui

Guillermo Ortiz	Carr 314 Km 2.9 int			Afectado, inquilino. Verjas rotas.	Cotui
Elizabeth Lugo	Carr 314 Km 3.0			Afectado, dueño. Laundry, almacén destruido.	Cotui
Isabel Rivera	Carr. 314 Km 3.0 Sector Quebrada Honda			Daño menor. Se fue el zinc del baño.	Cotui
José Ronda	Carr. 316 Camino Yuya Colón	787-899-0062		Daño menor, muebles y enseres, inquilino. Se dañó todo lo de adentro.	Cotui
Carmen Gracias	Carr. 316 Camino Yuya Colón			Afectado y dueño. Daños en la verja.	Cotui
Juan Ramírez	Carr. 316 Km 3.6 Sector Yuya Colón			Afectado y dueño. Marquesina destruida.	Cotui
Hernán Nevera	Carr 314 Km 3.0 Int			Daño mayor, muebles y enseres, dueño. Todo el techo.	Cotui
Yamaris Martí	Carr 314 Km 3.0			Afectado, muebles y enseres, dueño. Verja y palos.	Cotui
Xiomara Martí	Carr 314 Km 3.0			Afectado, muebles y enseres, dueño.	Cotui
Xavier Pérez	Carr 314 Km 2.5			Afectado, muebles y enseres, dueño.	Cotui
	Carr 314 Km 2.4			Daño mayor, muebles y enseres. Verja.	Cotui
Ana L. Lugo Alameda	Carr 314 Km 2.2	787-264-4028		Afectado, muebles y enseres, dueño.	Cotui
Corporita González	Sector Barriales Carr 312			Afectado, dueño.	Cotui
Joaquín González	Sector Barriales Carr 312			Afectado, dueño.	Cotui
Cruz González	Sector Barriales Carr 314			Afectado, muebles y enseres, dueño.	Cotui
Crisanta Lugo	Carr 312 Km 0.8			Daño menor, muebles y enseres, dueño.	Cotui
Aníbal Nazario	Carr 312 Km 0.9			Daño mayor, muebles y enseres, dueño.	Cotui

Victor A. Flores Martínez	Carr 312 Km 1.6			Daño mayor, muebles y enseres, dueño.	Cotuí
Agapita Zambrana	Carr 314 Km 3.6 Camino Los Padilla			Afectado, dueño.	Cotuí
María Elena Morales	Carr 316 Km 3.6 Int.			Daño menor, muebles y enseres, dueño.	Cotuí
Nolan Lugo Martínez	Sector Quebrada Honda			Afectado, dueño.	Cotuí
Maricarmen Sorrentini	Carr 312 Km 0.5 Int			Daño mayor, muebles y enseres, dueño.	Cotuí
Diana Flores	Camino Sorrentini			Daño menor, muebles y enseres, dueño.	Cotuí
Alberto Torres	Carr 316 Km 3.6 Int.			Afectado, muebles y enseres, dueño.	Cotuí
Lucía Mercado Santiago	Carr 314 Km 2.2			Daño menor, muebles y enseres, dueño. Parte del techo.	Cotuí
Juan Santiago Mercado	Carr 314			Daño mayor, muebles y enseres, dueño.	Cotuí
Claribel García	Carr 314 Km 1.2			Daño menor, dueño. Cayó arbol en techo, balcón.	Cotuí
Gil Lugo Irizarry	Carr. 316 INT. Bo. Cotuí, Sect. Quebrada Honda	787-408-3160		Zinc desprendido, daño interiores. Escobros en patio.	Cotuí
Mayer Mercado Cruz	Carr. 3314 Km. 0.1 Bo. Cotuí, Sect. Los Negrone	787-519-1714 787-948-4818		Techo zinc desprendido, daño mobiliario. Inundación y muebles dañados.	Cotuí
Santa S. Mercado Santiago (Chelo)	Carr. 310 km 1.8 Bo. Cotuí Sector quebrada	787-951-3807 787-215-4716 787-320-6150		Madera completa. Techo desprendido en la cocina baño y sala, paredes desprendida de cocina daños de mobiliario mojado y enseres eléctricos, gabinete de cocina y daño en baño.	Cotuí
Norman A. Irizarry Lugo	Carr. 316 INT Sector Quebrada Onda, Camino Los Lugo	787-613-5658		Pérdida total.	Cotuí
Lisbel Pantoja Rivera	Carr. 314 km.3.7 Bo. Cotuí	939-228-6096		Casa de cemento, madera y zinc. Pérdida de pertenencias, en lo mobiliario y en el techo.	Cotuí

Juan Vélez Morales	Bo. Cotuj Carr. 3314 km. 2.3 INT Camino Cruz Santiago	787-455-6745	Pérdida total.	Cotuj
Luis Caraballo Martínez	Bo. Cotuj Carr. 314 km. 2.5	787-659-3345	Pérdida del techo y daños en lo mobiliario.	Cotuj
Lydia Vélez	Bo. Cotuj Carr. 314 km. 3.4	787-519-8987	Pérdida total.	Cotuj
Ruth Mejías	Sector Quebrada Honda Bo. Cotuj km. 2.7 INT (cerca de las Delicias)	787-546-6158	Pérdida total.	Cotuj
Annette Soto Irizarry	Carr. #14 km. 1.8 Cotuj INT Quebrada Honda	787-209-4738	Pérdida parcial del techo y mobiliarios.	Cotuj
Harry F. Irizarry Torres	Carr. 102 Intersección 314 km 3.6 INT Bo. Cotuj	939-250-9310 939-777-8283	Pérdida parcial del techo y daño en la estructura.	Cotuj
Wanda Rodríguez Flores	Bo. Cotuj Carr. 312 km. 1.4 INT	787-538-6577	Postes caídos y daños en el techo.	Cotuj
Aníbal Nazario Lugo	Bo. Cotuj Calle 312 km 0.8 (área del colmado Buena Vista)	787-445-3000 787-430-5800	Desprendimiento del techo de la residencia.	Cotuj
Aurea Lugo Morales	Bo. Cotuj Carr 314 Km 3.6 NT Camino Los Padilla- Por entrada negocio mi amigo Julio	787-892-3744 787-307-1043	Pérdida parcial del techo de Zinc, daños en la residencia y vehículo.	Cotuj
Kevin Figueroa Rosado	km. 1.8 Int. Cotuj Quebrada Honda Camino Los Alemanes	787-458-3533 787-899-5813	Daños en la verja y árboles en la cablería eléctrico.	Cotuj
Héctor Flores Cruz	Carr. 314 km 2.0 Bo. Cotuj Cerca de la Cancha	787-454-3692 787-219-7903	Pérdida total del techo de la residencia y mobiliario.	Cotuj
Steven Ortiz Luciano	Carr 361 k.m 3.6 Bo. Cotuj Sector Quebrada Honda	787-943-1457	3 camas, mattress, televisores(4), nevera, radio mini componente, gavetero, lavadora y Mesa de noche.	Cotuj
Fredeswinda Collado Morales	Carr 312 Km 0.9 int cerca Amelio Lugo	476-0505 538-6450	El techo del hogar fue pérdida total. Se le mojaron los mattress, se le dañaron los gabinetes de la cocina y el baño.	Cotuj
Keyshia Negrón Acosta	Carr. 314 km km 2.4b Int. Bo. Cotuj	787-264-1204	Pérdida total de la residencia y del mobiliario. Se rompió el pedestal.	Cotuj
María Cruz Bracero	Carr 316 k.m 2.5 int Sector Quebrada Honda	787-538-7921 939-865-0874	el techo fue afectado filtrando el agua, se mojó, mattress, muebles y enseres.	Cotuj

Santia E. Santiago Ríos	Carr 314 Ramal 3314 Cotui	347-299-2868	Casa en madera le levanto el piso es un columnas. Perdió nevera y un televisor.	Cotui
Yazmín Barriento Padilla	Carr 316 Km 0.7 Cotui	787-808-0058 787-327-2612	Cayó árbol sobre propiedad dañando el zinc y parte de la construcción. En la parte de abajo de la residencia se inundó dañando mattress, mesa de tv, mesa. Árbol cayó sobre auto y sobre el baño.	Cotui
Wanda Rodríguez	Carr 314 después de la cancha	787-538-6577	Poste AEE a punto de caer.	Cotui
Rafael Nieves Hernández	Carr. 314 km 4.1 Camino Barreales, Bo. Cotto	787-546-4788	Pérdida total techo y mobiliario.	Cotui
Petra M. Ramos Cruz	Bo. Cotui Carr. 312 km. 2.9	787-892-5138 787-373-8446	Daños en los enseres y puerta.	Cotui
Carmen Báez	Carr. 330 Int 393, Parcelas Carolinas B. Duey Alto		Perdió techo residencia.	Duey Alto
Noelia L. Mercado Meléndez	Carr. 393 km. 2.4 Int. Sector la Cuchilla Bo. Duey Alto	787-951-2197	Pérdida parte del techo y mobiliario.	Duey Alto
Carmen Miranda Minguela	Carr. 330 km 3.0 Bo. Duey Alto	787-264-2611	Pérdida parcial de la segunda planta de la residencia y el mobiliario.	Duey Alto
Miguel A. Cancel Altagracia	Bo. Duey Alto, Km. 2.1 Parcelas #159 Ramal 393	787-892-6251 787-538-3045	Construcción mixta, techo madera arrancado, pérdida de pertenencias y muebles. Postes sobre residencia.	Duey Alto
Luz C. Bonilla Cancel/ Zulimar Rivera	Carr. 330 Km. 2.1 INT Bo Duey Alto Camino Pompello, Parcela 165	787-892-4213 939-673-9169	Pérdida total. Dueña encamada.	Duey Alto
Josefa Aviles	Duey Alto Sector Las Bombas Parcelas 149	787-892-2555	Árbol sobre residencia.	Duey Alto
Edgar Ayala Ayala	Carr. 393 km. 2.2 Bo. Duey Alto	787-892-3679 787-689-4253	Inundación adentro de la casa y techo desprendido.	Duey Alto
Silvia Roman Aponete	Bo. Duey Alto Carr 393 Km 2.4 Int.	787-605-4455	Pérdida de techo	Duey Alto
Liborio Ayala Cintrón	Carr 119 Km 74.3 Int. Duey Alto Camino Vecinal	787-519-1648	Pérdida de techo, ventanas y todo el mobiliario.	Duey Alto
María Ayala	Bo. Duey Alto Carr. 330 km. 2.1 Int. 293 Sector Parcelas Carolina #170	787-218-8384 787-892-5422	Pérdida total.	Duey Alto

Silmano Román Martínez	Bo. Duey Alto Carr. 393 km. 2.4 Int. Camino Román	787-264-0142	Daños causados por derrumbe.	Duey Alto
Aida Ramírez Vega	Duey Alto Camino Pompeyo Km 2.3	787-519-2742	Árbol cayó encima de la residencia.	Duey Alto
Edwin Cintrón	PR-330 Km 0.7 Int. Bo. Duey Alto Cerca Esc. Georgina Alvarado	787-242-9465 787-873-4282 939-326-8970 787-327-2993	Pérdida parcial del techo y mobiliario.	Duey Alto
Johanna Cordero	Carr. 393 km 2.4 Bo. Duey Alto	787-398-2977	Desprendimiento de terreno y pérdida en mobiliario.	Duey Alto
Lilliam E. Sepúlveda Rivera	Parcelas Capriles, Duey Alto	787-644-9342	Pérdida parcial y mobiliario.	Duey Alto
Carmen M. Báez Ayala	Parcelas Carolina # 172 Carr 330 Int 393 Km 2.0	787-892-6353 313-7261	Techo, muebles y televisor.	Duey Alto
Gladys Báez Ayala	Carr 330 Int 393 Km 2.1 Parcelas Carolina	787-598-2931 892-6353	Afectado uno de los balcones, techo y tubo del pedestal de AEE.	Duey Alto
Brunilda Cruz Vargas	Carr. 330 Km 3.6 Int Sector Barceló		Vivienda sufrió daño al caer un árbol y afectó un cuarto, perdió el balcón y un cuarto en el primer piso perdió el techo. Se mojaron los mattress, juego de cuarto, se perdió el televisor y muebles.	Duey Alto
Omayra Irizarry Ventura	Carr 393 Km 2.4	264-5464, 941-0714	Se le dañaron los muebles, compra, toda la cocina, gajetero, puerta, estufa y nevera.	Duey Alto
Milagros Ventura Cruz	Carr 393 Km 2.4	892-0538	Perdida de la cocina, nevera, estufa, juego de comedor, muebles de sala, techo del garaje.	Duey Alto
Aida Ortiz Sanabria	Carr 330 Int 393 casa #134	787-892-2294	Residencia sufrió daño en las ventanas, parte de la veija por la caída de árboles y grietas en el techo.	Duey Alto
Eduviges Ramírez Sanabria	Carr 393 Km 2.4 Int Sector Cuchilla	787-264-4957 640-0630	Derrumbe de árboles en la parte derecha de la propiedad pasa un camino vecinal. Peligrando los cimientos de la casa. El techo se agrietó con árboles que cayeron.	Duey Alto
Ángel Luis Padilla Lozada	Carr 330 Km 3.7 antes de llegar al parque de pelota Sector Barceló	939-242-1195 892-8496	Árbol cayó encima de la casa y aplasto el zinc por donde entro el agua dañando mattress, muebles, componente. Los árboles están en la orilla de la carretera	Duey Alto

					con poco espacio para transitar.	
Liborio Ayala Cintrón	Carr 119 Km 74.3 Int Casa Retiro	787-264-2848			Techo, 2 cuartos, ventanas, puertas, 6 mattress, camas, ropa, closet, 2 coquetas, mesa de noche.	Duey Alto
Ángel E. Casiano Pacheco	Carr 330 Km 2.4 Int 393	787-264-0209			Techo del balcón, se entro toda el agua y se mojo todo adentro. Ropa de cama, gavetero.	Duey Alto
Zaida I. Ayala Báez	Carr 330 Int 393 Parcelas Carolina # 170 A	787-264-2263			Perdió el techo, sillón, mattress, ropa y nevera.	Duey Alto
Zully Rivera Ortiz	Carr 330 Km 2.1	939-285-7069			Perdió el techo, muebles, mattress, ropa, lavadora, nevera, abanico, juego de comedor, juego de sala, puertas, gaveteros. No tiene vivienda.	Duey Alto
Orlando Oliveras Rivera	Carr 330 k.m 3.0 Parcelas Carolina # 186 D	787-264-0433			Parte del techo fue roto por los árboles caídos sobre la residencia, incluyendo el pedestal.	Duey Alto
Montserrat Cancel Santana	Bo.Duey Alto carr 330 k.m 3.5 int Sector Barceló	787-321-3026			Cayeron árboles sobre la verja.	Duey Alto
Isabel Ortiz	Carr 330 k.m 1.1 int Duey Alto				Personas incomunicadas árboles y cables en el camino.	Duey Alto
Magaly Sepúlveda Cabrera	Carr 358 Km 1.1 Int.	787-546-1332			Techo totalmente desprendido. # querrela 50-2797648.	Duey Alto
Dannie Fortuna Santana	Carr. 330 Callejón Pompeyo Bo. Duey Alto				Pérdida parcial de su hogar y pertenencias	Duey Alto
Wilson Archer Valentín	Carr 393 KM 2.7 Duey Alto	939-447-7031			Muebles, 1 cama, mattress, tile, gabinetes, gavetero, sillón reclinable y 1 puerta.	Duey Alto
Eroina Ortiz Cumba	Parcelas Carolinas, Parcela 152, Duey Alto				Pérdida total.	Duey Alto
Verónica Cortés Rodríguez	Carr 330 Km 3.8 Int				Afectado, inquilino	Duey Alto
Miguel Torres Cancel	Parcela 250 Sector Barcelo Km 3.7 Int.				Daño menor, dueño. Bambuas tumbaron verjas.	Duey Alto
José Jusino Amely	Parcela Carolina 230B Sector Barcelo Km 3.7 Int				Dueño. Derruimbe frente a la residencia, peligroso.	Duey Alto

Rubén Cintrón	Parcelas Carolina 218			Esposa encamada no tiene acceso.	Duey Alto
Edgar Ayala Ayala	Carr 393 Km 2.2 Int			Daño menor, muebles y enseres, dueño. Se llevo parte del techo de la segunda planta.	Duey Alto
María Jiménez	Sector Barceló			Daño mayor, muebles y enseres, dueño. Se inundó. Perdió muebles y zinc.	Duey Alto
Sara L. Ramírez	Carr 330 Km 3.6 int		787-988-0060	Daño menor, muebles y enseres. Daño techo posterior	Duey Alto
Yahaira Medina	Sector Barceló Parcela 249			Daño mayor, muebles y enseres. Inaccesible.	Duey Alto
Nelson Reyes	Sector Barceló			Destruido, muebles y enseres, dueño. Inaccesible.	Duey Alto
Felipe Valentín	Sector Barceló Parcela 228			Daño mayor, afectado. Se le cayó una columna en los bajos.	Duey Alto
Domingo Toro Ríos	Camino Barceló Parcela 245		787-892-9564	Daño menor, muebles y enseres, dueños. Rompió alero.	Duey Alto
Angel Lozada Padilla	Camino Barceló Parcela 242			Daño menor, muebles y enseres. Despedro zinc.	Duey Alto
Brunilda Cruz	Camino Barceló Parcela 243			Daño mayor, muebles y enseres, dueño. Zinc.	Duey Alto
Ezequias Toro Ayala	Parcela 244 Camino Barceló		787-515-2084	Daño menor.	Duey Alto
Deán José Palermo Casilla	Carr 330 Km 3.2 Parcelas Carolina			Daño mayor, muebles y enseres, hijo dueño. Cayó el piso.	Duey Alto
María E. Jiménez Vélez	Parcela Carolina Duey Alto (entrando por el puente de la constitución)		939-285-0580	Daños en la estructura, techo y mobiliario.	Duey Alto
Judith Rivera Toro	Parcela Carolinas #200 Duey Alto		787-892-6029	Inundación por río cercano. Pérdida total. Tendido Eléctrico en el patio del hogar.	Duey Alto
Miguel Vélez Rivera	Parcelas #184 B Parcelas Carolina Carr. 330 km.2.0 Sector Camino Pompeyo		787-320-9101	Pérdida parcial del techo de la residencia, posibilidad de derrumbe de residencia y árboles obstruyendo.	Duey Alto
Miguel Vélez Rivera	Parcelas Carolinas, Bo. Duey Alto, Km. 2.0 Camino Pompeyo. Parcelas 184-B		787-320-9101	Perdida del techo segunda planta.	Duey Alto

Andrés Irizarry Pérez	Carr. 119, Km. 5.2 Int Subiendo por puente Cayo	787-892-6361 787-527-1772	Entró agua al hogar, perdida de mattress y juego de cuarto, postes caídos, tendido eléctrico en el piso.	Duey Alto
Elizabeth Martínez Colón	Bo. Duey Bajo Parcelas Carolina #42		Perdió techo de la residencia.	Duey Bajo
Brunilda López Llorens	Carr. 330 Km. 2.7 Bo Duey Bajo, Parcelas 187	787-892-9323 787-392-6174	Pérdida total de la Residencia.	Duey Bajo
Carlos Santana López	Carr. 330 km 1.8, Bo. Duey Bajo	787-264-1259 787-433-1109	Pérdida total del techo.	Duey Bajo
Melba Ortiz Báez	Carr. 330 km 3.7 Int. Bo. Duey Bajo	787-264-2012 787-692-1101 939-283-2022	Pérdida total del techo.	Duey Bajo
Francheska Torres Medina	Carr. 330 km 1.3 int. (por Colón Grocery)	787-382-8662 787-981-6439	Pérdida Total.	Duey Bajo
Judith Ayala Ayala	Carr. 330, int. 393, Parcelas Carolinas #171, bo. Duey	787-892-4289 787-239-1982 787-407-7677	Perdida de techo, mobiliario y alimentos.	Duey Bajo
Daisy Mercado	Parcelas Carolinas #5 Carr. 330 km 3.2 Int.	787-892-8148	Pérdida total de la Residencia.	Duey Bajo
Andrea Irizarry	Carr. 393 Sector Las Bombas. Camino Edelmiro Vazquez	787-538-1889		Duey Bajo
Santos Rosado Rivera	Carr. 330 km 2, Bo. Duey Bajo, Al lado de la bomba de AAA	787-325-0955	Casa inundada completa, Río salió de su cauce y tapo la casa.	Duey Bajo
Adelaida Santana Santana	Car. 330 km 2. Bo. Duey Bajo al lado de la bomba de AAA	787-519-4978	Casa inundada completa, Río salió de su cauce y tapo la casa.	Duey Bajo
Carlos Santana Santana	Carr. 330 km 2. Bo. Duey Bajo al lado de la bomba de AAA	787-519-4978	Casa inundada completa, Río salió de su cauce y tapo la casa.	Duey Bajo
Felipe Valentín Lebrón	Carr. 330 km 3.6 Interior Parcelas #228 Sector Barcelo	939-244-6479	Al derrumbarse el monte del lado se colapso la columna. Residencia es de madera.	Duey Bajo
Carla Ortiz Zapata	Carr 330 Km 1.3 Int Bo Duey Bajo	787-446-0086	Perdida techo, ventanas y mobiliario.	Duey Bajo
Sara Haydee Rodríguez Rodríguez	Carr 330 Km 3.2 Int. Bo. Duey Bajo	787-578-3363	Tubos de AAA.	Duey Bajo
Belford Torres Rivera	Carr 330 Km 1.3 Int Duey Bajo	787-892-6712	daños en el techo , mobiliario y paredes.	Duey Bajo
		787-478-1615	Perdió techo y mobiliario. Rompió La Verja.	Duey Bajo

Rosa Negrón González	Bo. Duey Bajo Carr 330 Km 1.0	939-630-4616	Perdida de Techo y mobiliario.	Duey Bajo
Luz Celenia Vélez Negrón	Carr 330 km 1.0 Duey Bajo	939-630-4616	Perdida de Techo y mobiliario.	Duey Bajo
Sonia Cruz Morales	Bo Duey Bajo Carr 330 Km 1.0 Succ. Nazario	939-630-4616	Perdió dos planchas de Zinc.	Duey Bajo
Julio Cruz Sanabria	Bo. Duey Bajo Carr 330 Km 1.0 Succn. Nazario	939-630-4616	Se cayó cable toma de luz.	Duey Bajo
Cruz Valenfin Rodríguez	Carr 330 Km 1.4 Int. Sect. Pico Barrio Duey Bajo	787-460-6345	Postes en el piso y árbol obstruyendo carril.	Duey Bajo
Francheska Torres Bonilla	Carr 330 Km 3.3 Bo. Duey Bajo	787951-6439 939-717-2258	Pérdida parcial del techo y mobiliarios.	Duey Bajo
Francisco Ayala Santana	PR-330 Km 2.1 Interior Intersección 393 Duey Bajo	939-403-9192	Pérdida total del techo y mobiliario.	Duey Bajo
Ruth Casiano Mercado	PR-330 Km 0.7 Cerca Neg. Arroz Con Guinea Bo. Duey Bajo	787-616-6533	Parte de la vérjia se cayó. Un árbol cayó sobre vehículo.	Duey Bajo
Efrén Alicea Báez	PR-2 Km 167.6 Bo. Duey Bajo	939-263-7073	Palma cayó sobre el techo de la residencia y pérdida de mobiliario.	Duey Bajo
Carmen Ramos Santiago	PR-330 Km 3.1 Duey Bajo Parcelas Carolina	939-262-3639	Se le inundó la residencia porque reside cerca del río, perdida de todas sus pertenencias. Dueño, muebles y enseres, inundación.	Duey Bajo
Roberto Jusino	PR-330 Km 2.8 Interior entrando por la Esc. Georgina Alvarado	787-393-7475 787-264-4243	Árbol cayó sobre residencia y la destruyó	Duey Bajo
Efraín Beltrán Link	PR-2 Km 167.2 interior Bo. Duey Bajo Sector Torres	787-315-0029	Pérdida parcial del techo del balcón y mobiliario.	Duey Bajo
Emilia Anastacia Luciano	PR-33 Km 3.1 Duey Bajo Frente Esc. Georgina Alvarado	939-063-6462	El río salió de su cauce y se inundo la casa.	Duey Bajo
Ramón René Vélez Sanabria	PR-330 Sucesión Nazario Bo. Duey Bajo	787-892-6212	Pérdida de residencia.	Duey Bajo
José L, Rodríguez Vélez	PR-330 Sucesión Nazario Bo. Duey Bajo	787-612-2043 787-892-6212	Pérdida de techo y daño de mobiliario.	Duey Bajo
Javier Rivera	PR-330 Km 3.7 Duey Bajo	787-481-0491	Árbol cayó sobre el techo.	Duey Bajo

Bibiana Arroyo Montalvo	Bo. Duey Bajo Carr. 119 Ramal 393 km. 1.9 Los Cojobos	787-673-1461	Desprendimiento de la mitad del techo y despacho de agua.	Duey Bajo
Adrian Estrada Seda	Carr. 119 km. 1.1 INT Sector Los Cojobos	787-892-8367 787-264-0931	Pérdida total.	Duey Bajo
Pedro Bonilla Torres	Carr. 330 km. 6.0 Duey Bajo	787-439-7029	Pérdida parcial del techo, en lo mobiliario y enseres. Árbol caído.	Duey Bajo
Sheila Montes Peña	Carr 330 Km 1.8 Int Sector Las Bombas	787-264-5261 787-231-4061	Al río salirse de su cauce daños mayores en la entrada de la residencia y tubería de agua. Se le dañaron los muebles, camas, ropa y equipo electrónicos.	Duey Bajo
Hilton Rivera Irizarry	Parc. Carolina Carr 330 Km 3.4	787-892-0673	Vivienda sufrió daños en la parte del garaje.	Duey Bajo
Francisco A. Negrón González	Carr. 330 Km 3.0 Int Parcelas Carolina # 190 Sector Las Bombas	787-208-5318	Sufrió daños el techo, 2 cuartos, mattress, 1 sillón, laceración y ropa.	Duey Bajo
Lisette Ayala Rosado	Carr. 330 Int. al lado de la Tienda Tary Bo. Duey Bajo	787-467-3536 939-881-0764	Pérdida parcial del techo, daño en el mobiliario y la toma de luz.	Duey Bajo
Yanira Santana Santana	Carr 330 k.m 2 Bo.Duey Bajo	787-519-4978	Perdió todo el mobiliario y la verja, ya que el río inundó la residencia.	Duey Bajo
Alex Caride González	Carr 330 K.m 0.6 Duey Bajo Cerca de Eloisa Quiñones	787-940-4949	Árbol cayó y rompió la verja, cortina de lona. La marquesina se partió.	Duey Bajo
Adelaida Santana Santana	Carr 330 Km 2	787-519-4978	Pérdida total se le metió el agua a la casa perdió todo y verja	Duey Bajo
Eliezer Hernández Vélez	Carr 330 Int Calle Trinidad Rodríguez Ramos	939-268-3585	El techo se alzó a la mitad el agua le mojó todo camas, microondas, piso y todo.	Duey Bajo
Jennifer Ramos Ramos	Carr 330 K.m 2.8 Int Parcelas Carolina Duey Bajo	787-446-1037	Se metió el río y daño todo en la residencia.	Duey Bajo
Ramón Antonio Berrios Rivera	Bo.Duey Bajo carr 330 k.m 0.8	787-806-5389	Pérdida total de una casa ya que un árbol de mangó cayó encima y a la otra residencia le llevo las planchas de zinc, una cortina de aluminio. Destrucción total.	Duey Bajo
Janice Tucker Abbonel	Carr 330 k.m 3.2 Int Parcelas Carolina Duey Bajo	787-892-8149	Se mojaron las camas y alguna ropa.	Duey Bajo
Efrén Alicea Báez	Carr #2 Km 167.6 Duey Bajo	939-263-7073	La residencia perdió la mitad de techo que es en madera y zinc. Perdió muebles y	Duey Bajo

					enseres. Perdió la palometa.		
Luis A. Martínez Rodríguez	Parcelas Carolina # 175 A Duey Bajo Carr 330	787-892-5130			El viento se llevó el zinc de la cocina con todo y cablería dañándose todo lo de la casa. (Todos los enseres y gabinetes).		Duey Bajo
Bethzaida Mejías Cancel	Carr 330 km 1 Bo. Duey Bajo	939-266-9150			Perdida de mobiliario y alimentos		Duey Bajo
María Eugenia Sepúlveda	Carr 330 Km 3.1 Parcelas Carolina Duey Bajo	787-264-7141			Cayó un pintó encima de la casa y afectó la estructura. Se afectó el pozo séptico, se colapsaron las paredes.		Duey Bajo
Carmen Ramos Santiago	Carr. 330 km 3.1, Bo. Duey Bajo	939-262-5439			Inundación en la residencia, perdió todo el mobiliario y enseres.		Duey Bajo
Deifin Figueroa Rivera	Carr 330 Km 3.1 Parcelas Carolina Duey Bajo				Daño menor, muebles y enseres. Río entro dentro de la residencia.		Duey Bajo
Luis Asencio	Carr 330 Km 3.1				Afectado, dueño. Árbol tumbó parte de la verja.		Duey Bajo
Waleska Castillo	Carr 330 Km 3.1				Dueño. Río entro dentro del carro.		Duey Bajo
Bárbara Vélez Sepúlveda	Carr 330 Km 4.0				Daño menor, muebles y enseres, dueño. Río entro a la casa.		Duey Bajo
Luis Vélez Sepúlveda	Carr 330 Km 4.0				Daño menor, dueño. Plancha de zinc, 2do nivel. Filtración.		Duey Bajo
Candelaria Rosado Lugo	Carr 330 Km 4.0				Daño menor, muebles y enseres, dueño. Río entro a la casa.		Duey Bajo
Jennifer Ramos Ramos	Carr 330 Km 2.8 Parcela 185 A	787-446-1037			Daño mayor, muebles y enseres, inaccesible. Río entro a la casa y daño todo el equipo, árbol sobre techo.		Duey Bajo
Luz Semider	Carr 330 Km 2.8 Parcela 185 B	787-673-4144			Daño mayor, muebles y enseres, inaccesible. Se inundo, perdió muebles y zinc.		Duey Bajo
Rosa Torres Morales	Carr 330 Km 3.4 Int				Destruído, muebles y enseres, dueño. Inaccesible. El río se metió a la casa.		Duey Bajo
Norma Serrano Casiano	Carr. 330 Km 3.1 Parcelas Carolinas	787-892-8749 787-892-9514			Verja, muro de contención, necesita limpiar el patio con un digger.		Duey Bajo
Elena Porrata Colón	Duey Bajo Carr. 330 km 3.5 INT Sector Parcial Carolina #24	787-264-3406 787-519-7750			Tendido eléctrico y poste.		Duey Bajo

Cándida Camacho Rodríguez	Parcial Carolina Bo. Duey Bajo Carr. #330 km. 3.16 9 camino al parque acuático)			Solicita agua potable.	Duey Bajo
Reinaldo Jiménez Ayala	Carr 330 km 1.6 Duey Bajo	787-892-4070 939-288-6989		Daños en las pertenencias y mobiliario (inundaciones).	Duey Bajo
Luis Rodríguez Vélez	Carr. 330 Km. 1.1 Int. Sucesión Nazario, Camino Los Carmelos	787-849-6846		Pérdida total de la residencia madera y zinc, pérdida de mobiliario.	Duey Bajo
Mariseli Soto Justiniano	Carr. 330 Km. 3.2 Parcelas Carolinas, Duey Bajo	787-391-3449 787-892-2325		Caída de árbol sobre Residencia, Zinc afectado, daño en mobiliario.	Duey Bajo
Marangelly Ribot	Calle Colón Sector El Bosque #39	787-218-3890		Pérdida parcial de los enseres y del techo.	El Bosque
Carmen M. Torres Pagán	Ave. El Veterano 23 - A	787-264-1092		Techo del comedor, muebles y enseres, dueño.	El Cotto
Eva Rivera	Ave. El Veterano # 29	787-322-3430		Muebles y enseres.	El Cotto
Vanessa Nazario Díaz	Carr 347 Km 1.2	787-593-4049		Daño menor, muebles y enseres, dueño.	El Cotto
Elba Ruiz Vélez \ René A. Matos	Carr 347 Km 1.6	512-659-9223 512-635-9192		Daños afectado, dueño.	El Cotto
Carlos F. Garcés Morales	Carr 347 Km 2.1 Int Callejón Hermanos Segarra	787-892-1510		Afectado, dueño.	El Cotto
Kimberly Vega	Calle del Río # 28 Altos			muebles y enseres, inquilino.	El Cotto
José A. Peña Millán	Calle del Río # 38			Afectado, muebles y enseres, inquilino.	El Cotto
Luis A. Rosado	Calle del Río			Afectado, muebles y enseres, dueño.	El Cotto
Anibal Quiñones	Carr 347 Km 2.4			Afectado, dueño.	El Cotto
Wanda Rodríguez	Ave. El Veterano # 8 Altos	939-299-5322		Afectado, dueño, verja.	El Cotto
Carlos Cintrón Serrano	Ave. El Veterano # 38 Altos			Afectado, dueño, árbol cayó y destruyó terraza.	El Cotto
Taino Cintrón Jiménez	Ave. El Veterano # 38 Bajos			Daño mayor, muebles y enseres, inquilino. El río entró más de 5 pies.	El Cotto

Milagros Millán	Ave. El Veterano # 47	946-4498 702-6591	Afectado, dueño, verjas.	El Cotto
Agripino Arroyo	Ave. El Veterano # 58		Daño mayor, muebles y enseres, dueño. Madera.	El Cotto
	Ave. El Veterano casa vino frente a la academia		Daño menor, casa de madera con techo en zinc. Árbol cayó encima de la parte de atrás.	El Cotto
José Almodóvar Santana	Calle del Río # 24	787-892-2627 787-553-0206	Daño menor, muebles y enseres, dueño.	El Cotto
Noemí Ramírez Vargas	Calle del Río # 26	787-892-3119 787-519-9205	Daño menor, dueño. No tiene seguro.	El Cotto
Israel Negrán	Calle del Río # 31 Bajo	787-315-1911	Afectado, dueño.	El Cotto
María Sánchez	Calle del Río # 31 Altos		Afectado, dueño.	El Cotto
Joselito Ramos Almodóvar	Calle del Río # 42	787-322-0275	Daño mayor, muebles y enseres, dueño.	El Cotto
	Calle del Río # 44		Daño mayor.	El Cotto
	Calle del Río # 46		Daño menor.	El Cotto
	Calle del Río # 52		Daño menor.	El Cotto
	Calle del Río # 54		Daño menor.	El Cotto
Margarita Santana Rosado	Ave. El Veterano # 58	787-892-6842	Afectado, muebles y enseres, dueño. Río llegó hasta parte de atrás (bajos).	El Cotto
Sira Torruella Acevedo	Carr 347 Km 2.6	787-659-7017	Afectado, inquilino. Verja y escalera.	El Cotto
Migdalia Cabrera Almodóvar	Carr 347 Km 2.6	939-249-0765	Daño mayor, muebles y enseres, inquilino. Escalera, balcón, puerta y gabinete.	El Cotto
Fidela Madera	Calle del Río # 24		Afectado, dueño. Techo de la marquesina.	El Cotto

Leticia Méndez	Ave. El Veterano # 102			Afectado, dueño. Inundación.	El Cotto
Minerva Caballero	Calle del Río # 14			Muebles y enseres.	El Cotto
Neri Valle	Calle del Río # 10			Daño menor, inquilino.	El Cotto
Víctor Padilla	Urb. El Real Calle barón 209			Daño Menor, muebles y enseres, dueño.	El Cotto
Rafael Acevedo	Carr 347 Km 2.0 Int			Daño menor. Al llover se mete el agua.	El Cotto
Juan C. Horta	Com. El Retiro			Solicita agua para la comunidad.	El Retiro
Providencia Ibarondo Malavé	Bo. La Tea Carr 118 Km 3.6	787-538-5753		Pérdida total.	El Tea
Reinaldo Muñiz Nazario	Bo. Guamá Km 2.4, Car. 362	787-518-1319		Perdió techo residencia.	Guamá
Edson Santos Santana	Carr. 362 Km 8.0 Bo. Guamá	939-389-3166		Pérdida del techo.	Guamá
Carlos Torres	Carr 362 Km 8.0 Int			Daño menor, muebles y enseres, dueño.	Guamá
Vilmarie Rodriguez Santiago	Bo. Guamá PR-362 KM 3.4	787-394-2908		Perdida de la verja.	Guamá
Iris Rivera Fernández	Carr 362 Km 5.5 Sector La Panchita	787-318-8135 212-7026		Se salieron las planchas de zinc, se perdió todos los muebles.	Guamá
Noel Vázquez Rodríguez	Carr 3362 Km 0.9 Int Camino Moisés Ojeda	787-232-1155 930-2450		Viento despégó el papel del techo, papel decorativo del seto.	Guamá
Inocencia Vélez Aponte	Carr 362 Km 7.9 Camino Pancho Santana	787-373-5174		Sufrió daño la terraza, 1 cuarto exterior de la casa, un poste.	Guamá
Maribel Negrón Negrón	Carr 362 Km 3.6 Sector Palo Solo	787-327-7167		Panel del cuarto, techo, mattress, ropa de hijos.	Guamá
Vladimir González Ufret	Carr 362 Km 3.6 frente al poterro	231-6914		Se rompió un acrílico de la parte de arriba y por allí entró el agua dañando el juego de cuarto, nevera, ropa, zapatos, gabinete del baño. El viento rompió la bañera. Se perdió todo lo que había en la nevera.	Guamá

José Sánchez Santana	Carr 362 Km 6.7	787-314-3431 314-6175 458-9805 410-7116	Poste caído y se llevo los cables de la casa.	Guamá
José A. Rivera	Carr 362 Km 5.9 Int Camino Los Ortiz	787-892-2001 217-4680	Techo garaje y perdió su almacén. La calle está hundida. Se perdió el techo completo, paredes, pedestal de luz, gabinetes de cocina, muebles, 2 camas, mattress, coqueta, nevera, estufa y computadora. Destruído, muebles y enseres, dueño. Destrucción de la segunda planta, techo y plafón.	Guamá
Eison Santos Santana	Carr 362 k.m 8.0 Barrio Guama	939-389-3166	Daño menor, muebles y enseres, inquilino. Por los fuertes vientos se desprendió parte de la ventana, se filtro y daño el plafón causándole daño a las pertenencias internas (inmueble) del hogar	Guamá
Anthony Valle Rodríguez	Carr 362 k.m 6.8 Bo Guama	939-325-4670		Guamá
María Colón Rosado	Carr 3362 k.m 1.7 Barrio Guama	787-327-6313 787-518-9285	Poste ocasiono daño al automóvil La mitad del techo de la casa que era de zinc se fue y se levanto. Se daño la cama ,ropa y televisor	Guamá
Wandali Ramos González	Carr 362 k.m 2 int Bo Guama cerca de Nelida Ramos	787-325-8679	Techo del segundo nivel desprendido totalmente, por causa de esto la residencia de abajo esta filtrado ocasionando daños a las pertenencias internas de la residencia.	Guamá
Nelly Pabón Cruz	Bo. Guama, tamal 3362 k.m 1.3	787-360-7893	Techo fue derribado por los fuertes vientos, tuvo pérdidas de alimentos, ropa, puertas entre otras perdidas.	Guamá
Lucy Santiago Millán	Bo. Guama carr 362 K.m 5.8		en agua entro con mucha presión por las ventanas y puertas dañando los muebles, algunas paredes y gaveteros.	Guamá
Johanna Bartolome Vázquez	Carr 362 k.m 3.6 int Bo Guama sect Palo Solo	787-553-7894 787-324-1380	Casa en madera y zinc. Le llevo el techo y las paredes están afectadas, perdió muebles, enseres, juegos de cuarto, puertas entre otras cosas.	Guamá
Ángel Joel Ramos Sáez	Carr 3362 k.m 0.7 int Sect La Isleta	787-240-7023		Guamá

Ángela Santana Vélez	Carr 3362 k.m 0.7 Int Sect La Islita	787-538-7673	La residencia en concreto, el agua entro por las ventanas, dañando mattress, puertas, juego de cuarto, secadora, enseres y muebles.	Guamá
Danilo Rosas	Carr 362 k.m 4.8 Int Sector Las Quintas	787-538-0317	Poste de PRT a punto de caer.	Guamá
Alba Santiago Torres	Carr 362 Km 8.6 Plan Bonito		Afectado, muebles y enseres, dueño	Guamá
Luis Vélez Segarra	Carr 362 Km 8.5 El Hoyo		Daño mayor, muebles y enseres, dueño. Techo.	Guamá
José Albino	Carr 362 Camino La Margarita		Daño mayor, muebles y enseres, dueño.	Guamá
Eva Santana Saavedra	Carr 362 Camino La Margarita		Daño menor, muebles y enseres.	Guamá
Marcos Jusino	Carr 362 Km 6.6		Daño mayor, muebles y enseres, dueño. Árbol caído encima de la residencia y tumbo el techo.	Guamá
José M. Cales Rivera	Carr 362 Km 8.2 Camino Coco Santos		Destruido, muebles y enseres, dueño. Perdió todo, sin techo.	Guamá
Aida Rivera Ruiz	Carr 362 Km 8.2 Camino Coco Santos		Daño mayor, muebles y enseres, dueño.	Guamá
Nilisa Vázquez Ortiz	Carr 362 Km 6.4		Daño mayor, muebles y enseres. Se le mojó por dentro.	Guamá
Francisco Santos	Carr 362 Km 8.0 Int		Daño menor, muebles y enseres, dueño. Casita posterior.	Guamá
Milagros Vélez	Carr 362 Km 8.0 Int		Destruido, muebles y enseres, dueño. Techo.	Guamá
Luis Aponte	Carr 362 Km 8.0 Int		Daño menor, muebles y enseres, dueño.	Guamá
José L. Aponte	Carr 362 Km 8.0 Int		Daño menor, muebles y enseres, dueño.	Guamá
Lisbeth Aponte	Carr 362 Km 8.0 Int		Destruido, muebles y enseres, dueño. Perdio casa y enseres	Guamá
Luis A. Santana	Carr 362 Km 8.0 Int		Destruido, muebles y enseres, dueño. Perdida total	Guamá

Delia Santana	Carr 362 Km 6.4			Daño menor, muebles y enseres, dueño	Guamá
María Barbosa	Carr 348 Km 14. Int. Sector La Sierra			Daño menor, dueño. Cortina del frente.	Guamá
Diana Rodríguez Santiago	Carr 362 Km 8.3 Plan Bonito			Daño mayor, muebles y enseres. Entró agua y daño todo.	Guamá
Pedro W. Santana	Carr 362 Km 8.1 Plan Bonito			Daño menor, muebles y enseres, dueño. Daño la puerta.	Guamá
Neli Ortiz Rodríguez	Carr 362 Km 8.2 Plan Bonito			Destruído, muebles y enseres, inquilino. Todo dañado.	Guamá
Marisol Vázquez Ortiz	Carr 362 Km 8.1 Plan Bonito			Daño menor, muebles y enseres. Entró agua y daño mattress y ropa.	Guamá
Damaris Torres Vélez	Carr 362 Km 8.0 Int			Daño mayor, dueño. Árbol daño techo de la residencia.	Guamá
María Pabón	Carr 362 Km 3.6 Int			Daño menor, muebles y enseres, dueño.	Guamá
Chirley Piazza	Carr 362 Km 3.6			Afectado, dueño. Verja.	Guamá
Isela Negrón Mojica	Carr 362 Km 3 Palo Solo			Daño menor, dueño. Puerta de la casa y balcón.	Guamá
Ana Torres	Carr 396 Km 0.9 Palo Solo			Afectado, dueño. Puerta, principal y cocina, ventanas del hogar.	Guamá
Ángel Sáez	Carr 362 Km 3.6 int			Daño mayor, muebles y enseres, dueño. Techo. Tiene 3 residencias.	Guamá
Santa Ramos	Carr 362 Km 3.6 int Palo Solo			Daño mayor, afectado, muebles y enseres, dueño. Techo.	Guamá
Lourdes Santos	Carr 362 Km 3.6 int			Daño menor, muebles y enseres, dueño.	Guamá
Ivelisse González	Carr 362 Km 3.6 Palo Solo			Afectado, muebles y enseres, dueño.	Guamá
Betsy Vázquez Pagán	Carr 362 Km 3.5 Palo Solo			Daño mayor, muebles y enseres, dueño. Techo.	Guamá
Alfredo Lasise	Carr 3362 Sector La Islita			Afectado, dueño. Se daño el techo de la marquesina completo.	Guamá

Luis M. Rivera	Carr 362 km 0.7 int La Isleta		Afectado, muebles y enseres, dueño. Se entró el agua por la ventana.	Guamá
Luz Ojeda Sánchez	Carr 362 Km 0.7 int		Afectado, muebles y enseres, dueño. Se le dañó mattress.	Guamá
Jonathan Marrero	Carr 3362 Km 0.7		Afectado, dueño. El portón de la residencia se cayó por completo.	Guamá
Emmanuel Sáez	Carr 3362 Km 0.7		Afectado, muebles y enseres, dueño. Verja, zinc, mattress y cristales rotos.	Guamá
Luz Colón	Carr 3362		Afectado, muebles y enseres, dueño. Sofa y 2 camas.	Guamá
Jennifer Ramos	Carr 3362		Afectado, muebles y enseres. 2 camas y 1 ropero.	Guamá
Vilmarie Rodríguez	Carr 362 Km 3.4		Afectado, dueño. Verja, puerta.	Guamá
Jamilet Mojica \ Yaileen Pabón	Carr 362		Daño menor, muebles y enseres, inquilino. Cayó techo, cuarto.	Guamá
William Bonilla	Carr 362 Int 396 Km 0.9		Daño menor, muebles y enseres, dueño. Camas se le mojaron zinc.	Guamá
Jannette Torres	Carr 362 Int 396 Km 0.9		Daño menor, muebles y enseres, inundación. Techo, puerta, mattress y muebles.	Guamá
Brunilda Vélez	Carr 362 Km 0		Afectado, dueño. Ventanas.	Guamá
Carmen Ojeda	Carr 362 Camino La Isleta		Afectado, muebles y enseres, dueño. Inundación, techo dañado.	Guamá
Juan Carlos	Carr 3362 int		Afectado, muebles y enseres, dueño. Ropa, medio ranchón.	Guamá
Néida Ramos	Carr 362 La Isleta		Afectado, muebles y enseres, dueño. Cama, televisor, verja.	Guamá
Luis Ramos Torres	Carr 362 La Isleta		Afectado, dueño. Zinc.	Guamá
Yesenia Ramos	Carr 362 La Isleta		Afectado, dueño. Zinc.	Guamá
Jesús Reyes	Carr 362 Km 2.9 int		Afectado, dueño. Zinc, verja y mattress.	Guamá

María Ortiz	Carr 362 Km 5.9 Camino Los Ortiz		Destruído, muebles y enseres, dueño. Pérdida total.	Guamá
Javier Santos	Carr 362 Km 5 Sector La Panchita		Daño mayor, dueño. Baño, zinc.	Guamá
Javier Santos	Sector La Panchita Int, cerca José Figueroa		Daño menor, muebles y enseres, dueño. Zinc.	Guamá
Oswaldo Alicea	Carr 362 Km 5.5 int		Destruído, muebles y enseres, dueño. Pérdida total, inaccesible.	Guamá
José Vega	Carr 362 Km 5.5 La Panchita		Afectado, muebles y enseres, inquilino. Techo de cemento agrietado.	Guamá
Lucila Rivera	Carr 362 Sector La Panchita		Afectado, muebles y enseres, inquilino. Techo de zinc afectado.	Guamá
Marisol Torres	Carr 362 Sector La Panchita		Daño mayor, muebles y enseres, dueño. Balcones, baño.	Guamá
María E. Ojeda Sáez	Carr 362 Km 0.7 Sector La Isleta		Daño mayor, muebles y enseres, dueño. Se soltaron las planchas de zinc y se mojaron los mattress.	Guamá
Ángela Santana	Carr 362 Km 0.7 int. Sector La Isleta		Daño mayor, muebles y enseres, dueño. Se inundó la casa, perdió enseres, puertas y mattress.	Guamá
María Sáez	Carr 362 Km 0.7 int Sector La Isleta		Daño menor, dueño. 2 puertas dañadas, juego de sala.	Guamá
Juan Carlos Ramos	Carr 362 Km 0.7 Setor La Isleta		Daño mayor, muebles y enseres. Puerta de la cocina.	Guamá
Ángel Ramos	Carr 362 Km 0.7 int. Sector La Isleta		Destruído, muebles y enseres, dueño. Zinc.	Guamá
Ana L. Ramos Torres	Carr 362 Km 2.9 int		Daño mayor, dueño. Se le metió agua en cuarto y cocina. Zinc filtra por todos lados.	Guamá
Salvador Torres Penchi	Carr 362 Km 3.6 int Palo Solo		Destruído, muebles y enseres, dueño. Perdió el techo y lo perdió todo.	Guamá
Eduardo Pérez	Carr 3362 Km 1.3		Destruído, muebles y enseres, dueño. Se llevo el techo. Inhabitable.	Guamá
William Murphy	Carr 362 Km 5.9		Afectado, muebles y enseres, dueño. Dañó el techo.	Guamá

Gloria Rivera	Carr 363 km 4.0		Afectado, muebles y enseres, dueño. Se llevó el terreno de la parte de atrás.	Guamá
Josué Piazza	Carr. 362 Km 3.5 Palo Solo		Afectado, muebles y enseres. Parte del techo.	Guamá
Luis Mojica Torres	Carr. 362 Km 3.5 Palo Solo		Muebles y enseres, dueño.	Guamá
Mariely Negrón	Carr. 362 Km 1.6 Palo Solo		Muebles y enseres, dueño.	Guamá
Pedro Rivera	Carr. 362 Km 5.8		Afectado, muebles y enseres, inquilino. Entró el agua.	Guamá
Gerema Santo Rivera	Callejón Gallardo 5.6		Afectado, muebles y enseres, dueño. Tumbó ponches de cemento.	Guamá
José A. Ramírez Acosta	Camino Quiñones 5.6		Afectado y dueño. Se llevó techo de garaje.	Guamá
Carmen Ramos Padilla	Camino La Capilla km 5.1 Int.		Afectado y dueño. Se llevó parte del techo.	Guamá
Evel Velázquez	Camino La Capilla km 5.1 Int.		Afectado y dueño. Tumbo las paredes.	Guamá
Olga Ramírez Matías	Carr. 362 Km 8 Int. Taxito Santos		Daño mayor, muebles y enseres, dueño. Se llevo el techo.	Guamá
Rohaira Ayala	Carr 362 Km 8.0 Int		Afectado, inquilino. Puerta principal. Se desprendió el zinc.	Guamá
Ana Santana Ortiz	Carr 362 Km 6.7		Afectado, dueño. Se desprendió el zinc.	Guamá
Octavio Santiago	Carr 362 Km 6.2		Afectado, dueño. Verja.	Guamá
Arsenio Santos	Carr 362 Km 6.0		Daño mayor, muebles y enseres, dueño. Perdió techo completo.	Guamá
Carol La Torre Osorio	Carr 362 Km 6.0		Afectado, dueño. Palometa de la Luz.	Guamá
Migdalia Santiago	Carr 362 Km 5.2		Afectado, dueño. Poste le daño la palometa.	Guamá
Mario López Rodríguez	Carr 362 Km 5.2 int		Daño mayor, muebles y enseres. Entro agua en los bajos y los altos, perdió todo.	Guamá

Ramón A. Jusino Lugo	Carr 362 Km 4.7			Afectado, dueño. Balcón completo.	Guamá
Amado Jusino Báez	Carr 362 Km 4.7			Afectado, dueño. Zinc del techo, cuarto y paredes.	Guamá
Carlos M. Torres	Carr 362 Km 4.7			Afectado, dueño. Garaje del vehículo, pérdida total.	Guamá
Felipe Torres Vélez	Carr 362 Km 2.9 int			Afectado, muebles y enseres, dueño. Ventana se dañó.	Guamá
Ilia M. Flores	Carr 3362 Km 0.7			Daño mayor, muebles y enseres, dueño. Se le cayó el techo y perdió todo.	Guamá
Ángel Santos Jiménez	Carr 362 Km 6.1			Destruído, dueño. Entrada de la casa.	Guamá
Ana Jiménez	Carr 362 Km 5.8			Afectado, muebles y enseres, dueño. Se le dañó la nevera.	Guamá
Luis Pérez	Carr 362 Km 5.9 Int Camino Teresa Quiñones			Destruído, muebles y enseres, dueño. Se derrumbó el terreno de atrás y le cayó dentro de la casa y perdieron todo.	Guamá
Javier Rodríguez	Carr 362 Km 4.5			Daño mayor, muebles y enseres, dueño. Se salió el río parte de atrás, daño puertas, paredes.	Guamá
Luis Alfredo Sánchez	Carr 362 Km 1.0			Daño menor, dueño. Se vió la verja.	Guamá
Rosa González González	Carr 362 Km 0.9			Daño menor, muebles y enseres, dueño. Se le metió agua al baño, puerta dañada, perdió zinc.	Guamá
Ale Ocasio Rivera	Carr 362 Int			Afectado, muebles y enseres, dueño. Daño cama y ropa.	Guamá
Sonia Santana Galindo	Carr 362 Sector Los Gallardos			Daño menor, muebles y enseres, dueño.	Guamá
Néstor Santana Olmeda	Carr 362 Sector Los Gallardos			Afectado, muebles y enseres, dueño.	Guamá
Esperanza Santiago Ruiz	Sector Casanga			Afectado, dueño.	Guamá
Carmen Martínez	Sector Casanga			Daño mayor, muebles y enseres.	Guamá

Ángel Flores Ojeda	Carr 362 Km 0.7			Afectado, muebles y enseres, dueño.	Guamá
Martina Rodríguez	Carr 362 m 0.7			Afectado, dueño.	Guamá
Jonathan Justiniano	Camino Teresa Quiñones			Afectado, dueño. Filtración de agua, techo de zinc.	Guamá
Carmen Santiago Flores	Camino Los Gallardos			Afectado, dueño. Filtración de agua, techo en zinc.	Guamá
Raúl Báez Gallardo	Camino Los Gallardos			Daño menor, dueño. Levanto zinc en entrada de la casa.	Guamá
José A. Torres	Carr 362 Km 1.7			Daño mayor, dueño. Le llevo el zinc, daño todo adentro.	Guamá
María E. Santiago	Ramal Km 1.4 Int			Daño menor, afectado, dueño. Se le mojó el baño.	Guamá
Luis Vega Torres	Carr. 362 entrando por Los Gallardo Sector Palo Solo			Perdió zinc y plafón, perdió todo lo de adentro.	Guamá
Alí Esther Rodríguez Martínez	Carr. 396 Km 2.7 Int., Sector Saavedra	939-258-7791		Tendido eléctrico sobre la residencia, parte parcial del zinc, muebles y enseres.	Guamá
Luis Vélez Segarra	Barrio Guama Plan Bonito carr. 362	787-892-6902		Perdió techo residencia.	Guamá
Santa Ramos Negrón	Carr. 362 km 3.6 Int. Bo. Guamá, Sector Palo Solo	787-930-0493		Perdió techo residencia.	Guamá
Roberto Mercado Cupeles	Carr. 361 Bo. Cian Alto Parcelas Capriles #32			Perdió techo residencia.	Guamá
Aida Torres Negrón	Carr. 362 km 3.6 int. Sector Palo Solo Bo. Guama	787-231-4041		Filtración de Agua.	Guamá
Maritza Suárez de González	Carr. 362 Km 4.1 int Bo. Guamá	787-487-1988		Pérdida de Techo en zinc.	Guamá
Olga Rodríguez Martínez	Carr. 362 Km 8 int Bo. Guamá	787-527-0124		Pérdida Total.	Guamá
Santos Figueroa	Carr. 362 La Panchita int Bo. Guamá	787-364-6563		Pérdida Total.	Guamá
Milagros Vélez Aponite	Carr. 362, Bo. Guama Km. 8.0 Int, Sector Plan Bonito Camino Los	787-553-4179		Daños en el techo y mobiliario.	Guamá

	Santana				
Fernando Santiago Camacho	Carr. 3262 Km 1.6 int. Bo. Guama	787-892-4345 787-486-1795		Pérdida parcial del techo y daños en verja por árbol.	Guamá
Nelly Ortiz Rodríguez	Carr. 362 km 8.2 Int. Bo. Guama	787-423-7466		Perdida del techo y perdida de todo el mobiliario.	Guamá
Iris I. Velázquez Cruz	Carr. 3362 K 1 H 7 Bo. Guama, Camino La Panchita	939-452-4183 787-637-6125		Pérdida total y del mobiliario.	Guamá
Oswaldo Alicea	Bo. Guama Sector La Panchita	787-587-4237		Arboles obstruyendo la entrada de la casa	Guamá
Ilia M. Flores Flores	Bo. Guama Ramal 3362 Km. 0.7	787-538-2785		Propiedad Inundada. Arbol sobre tendido eléctrico a punto de caer/ obstruir tráfico. Contador de agua roto. Arbol puede obstruir el paso para garaje municipal. (Obras Públicas).	Guamá
Ángel Luis Flores Ojeda	Carr. 3362 Km. 1.0 Bo. Guama	787-673-4597		Pérdida techo y pertenencias. Árbol sobre auto.	Guamá
Luis Ángel Santana Ruiz	Carr. 362 Camino Pancho Santana Km. 8.0 INT.	787-519-9822		Construcción mixta, pérdida techo, pertenencias y muebles inundados. Residencia mide 20x30.	Guamá
Carmen Martínez Santana	Carr. 396 km 0.5 Sector Los Gallardos	939-258-0393		Techo de la residencia colapso, dañando todo lo de la casa.	Guamá
Alba N. Santiago Torres	Carr. 362 km 8.6 Bo. Guamá Sector Plan Bonito	787-264-4736		Árbol sobre techo causando la filtrado de techo.	Guamá
Diana Rodríguez Santiago	Carr. 362 Km 8.3 Bo. Guamá Sect. Plan Bonito	787-892-0795/787-538-2446		Casa de cemento techada en zinc, voló zinc garaje, filtro agua, inundación interior, muro exterior caído, verja afectada.	Guamá
Eliza Jiménez Bonilla	Carr. 362 Km 3.5 Int. Bo. Guamá Sector Palo Solo	787-662-0918		Terraza de madera y zinc voló y esta encima de la residencia y una casita de almacén voló.	Guamá
Aida M. Rivera Rivera	Carr. 362 Km 8.2 int. Bo. Guamá (cerca del Fongón de Pedro Plan Bonito)	787-519-7052		Pérdida parcial del techo. Destruído, muebles y enseres, dueño. Perdió todo, se quedo sin techo.	Guamá
Javier Rodríguez Espola	Carr. 362 km 4.6 Bo. Guamá	787-673-3150		Inundación total de la residencia al taparse un puente se le entro el agua de la quebrada a la residencia. Se le mojaron las camas y otros muebles. La	Guamá

José Rivera Rodríguez	Carr. 362 km 8.2 Int. Sector Plan bonito	787-325-2938	casa es hecha de madera y gypsun board.	Guamá
María Inés Ortiz Jusino	Carr. 362 km.5.8 Int. Derecha, Camino Los Ortiz, Bo. Guamá	939-402-3962	Pérdida total de la residencia y el mobiliario.	Guamá
Rosa Ortiz	Bo Guamá Carr 362 Km 8.0 Int	787-371-15112	Casa de zinc y madera. Pérdida total.	Guamá
José A. Torres Alicea	Carr. 3362 km. 1.2 Bo. Guamá	787-264-2635 787-612-3776	Se agrietó el techo de cemento y se moja.	Guamá
Gregorio Vázquez	Sector La Isilita Guama	787-519-2249	Pérdida de techo y pertenencias.	Guamá
Domingo Ramos Negrón	Bo. Guama Carr. 362 km 3.4	787-849-0708 787-546-2777	Pérdida total.	Guamá
José Caleb Rivera	Carr. 362 km 8 Plan Bonito		Pérdida de 4 planchas de Zinc, juego de cuarto y cristal de carro .	Guamá
Ezequiel Torres	Carr. 3362 km. 1.8 Bo. Guama	787-359-8802	Pérdida parcial del techo Zinc y pérdida total de enseres del hogar.	Guamá
Ramón González Ortiz	Bo. Guamá, Carr. Principal	787-228-6645	Pérdida total del techo y mobiliario .	Guamá
Claribel Santos Ramírez	Carr. 362 km. 5.7 bo. Guamá (cerca del negocio El Rinconcito)	787-543-1489	Pérdida parcial del techo.	Guamá
José A. Rodríguez Torres	Carr. 362 C. Ramal Nuevo Km. 1.7 Guamá Sector La Bola	787-264-0451 787-980-5927	Pérdida total del techo y pérdida parcial del mobiliario y enseres.	Guamá
Betsy Vázquez Pagán	Bo. Guamá carr. 362 km. 3.5 Sector Palo Solo	787-410-0440 787-325-4878 787-892-8093	Pérdida total del techo y pérdida parcial del mobiliario y enseres.	Guamá
Gloria Camacho Hernandez	Carr. 3362 km. 0.1 Ramal Guamá Carr. 362 km. 8.2 INT Sector Plan Bonito (al lado del fogon de Pedro)	939-272-1978	Pérdida del techo.	Guamá
José Arnaldo Vazquez Ortiz	Bo. Guama Carr. 362 km 8 Plan Bonito	787-264-4114	Foco caído frente a la casa.	Guamá
Israel Vélez Maldonado		787-892-1282	Perdida parcial d4e techo y mobiliario. Tendido eléctrico sobre residencia.	Guamá
			Perdida de pertenencias (mojado) y filtración .	Guamá

Wanda Ortiz Santana	Carr. 362 Km. 5.8 Int. derecha. Camino Los Ortiz Bo Guamá	787-320-9101	Postes en el suelo. Cables de energía eléctrica (línea secundaria) sobre línea primaria de Alta Tensión.	Guamá
Lesbia Sepúlveda Sepúlveda	Carr 3362 Km 0.2 Ramal Salida 177	787-613-1672	Le cayó una palma encima de la casa y un árbol de caoba.	Guamá
Nancy Santana Galindo	Carr.396 km 6 Sector Los Gallardo, Bo. Guamá	787-955-6631 787-264-2908	Camino frente a la vivienda agrietado representa peligro para la comunidad.	Guamá
Ramón A Franqui Sanchez	Carr # 2 K.m 177.2 Bo Guama	787-462-2204	Se fue la mitad del techo y se dañó el t.v, camas y muebles.	Guamá
Frances Martinez Cardona	Carr 362 k.m 5.9 int Camino Teresa Quiñones	787-375-0759	Derrumbe de tierra al caer entro por las ventanas ocasionando perdidas en las pertencencias.	Guamá
Wilfredo Negrón Vigo	Carr. 362 km 3.9 Bo. Guamá	787-892-8715 787-366-5701	se daño la verja de la casa y se agrieto el cemento de un lado de la casa.	Guamá
Francisco Vázquez Torres	carr. 362 Sector Palo Solo Guamá			Guamá
Buenaventura Santana Rodríguez	Carr. 362 km 7.8 int Sector Plan Bonito Guamá	787-892-5669	La residencia perdió planchas de zinc y dañó juego de cuartos y lavadora.	Guamá
Hilton Velázquez Ramírez	Carr 362 Km 5.2 int. cerca de la capilla	787-892-6408	Filtración en el techo y se le mojaron todas las pertenencias.	Guamá
Octabio Santiago Rosado	Carr 362 Km 6.2 despues del parque	787-203-9510 325-3600	Rompió la verja.	Guamá
Heber Velázquez Ramírez	Carr. 362 km 5.2 Bo. Guamá	787-892-8672	Perdió parte de la casa, se le fueron paneles de la misma.	Guamá
Lizzette E. Ojeda Casiano	Carr. 363 ramal km 0.7 int. sector La Isilita	787-392-3040	Perdida de mobiliario y equipo electrónico.	Guamá
Jonathan Casiano Arroyo	Carr. 362km 2.4 Int. Sector Colinas de Vista Linda, Bo. Guamá	787-530-6097 787-398-8640	Se cayó muro de contención por las lluvias.	Guamá
Lizbeth Irizarry Martínez	Carr. 362 km 2.9 Int. Bo. Guamá Sector La Isilita	787-552-0185 787-481-2502	Daño en el techo de la marquesina.	Guamá
Ana Ayala Rosario	Carr #2 km 170.4 detrás antenas Dish (sector Los Ayala	787-673-8230 627-5316	Cayó árbol de mango y dañó techo de zinc. Se inundó toda la cocina, daño camas, estufa, lavadora, nevera y gabinetes de cocina.	Haciendita

Doriza Cancel Perez	Carr. 119 Int. 393 Km 0.2 Bo. Hoconuco Alto	787 538-0865 538-1079	Perdida Total de su residencia y mobiliario. Recogido de escombros.	Hoconuco Alto
Blanca I. Rodríguez Irizarry	Bo. Hoconuco Alto, Carr. 119 km 75.2 Int. Cerca Iglesia Catolica Sector Millanes	787-519-0790 787-394-1957	Crecida del Río perdida total de sus pertenencias. Personas mayores. Péerdida de techo, inundación interior, enseres y árboles caídos.	Hoconuco Alto
Jose A. Santana Saavedra	Carr. 396 Sector Saavedra	787-892-6098 787-987-0920	Pérdida total. Se dañaron todos los muebles. Poste caído sobre residencia, inundación.	Hoconuco Alto
Marta I. Ayala Sanabria	Carr. 119 Hoconuco Alto, Cuesta La Segarra	203-260-1209 939-282-2068	Pérdida total. Casa en construcción se derrumbó.	Hoconuco Alto
Candido Alequin González	Bo. Caín Alto km. 8.9 INT Carr. 361 Camino Catalino Irizarry	860-371-8164	Ventana rota y pérdida de pertenencias.	Hoconuco Alto
Jariza Arroyo	Bo. Hoconuco Alto Km. 8.3 Carr. 361	860-372-8931	Perdida parcial de la residencia y el mobiliario.	Hoconuco Alto
Omar Rodríguez	Car. 119 Int. 393 km 1.1 Int. Sector Las cojobas	787-519-1763	Perdida total de mobiliario (residencia de madera y zinc).	Hoconuco Alto
Alexis Ayala Pabón	Carr. 119 km. 4.5 Int. Hoconuco Alto Sect. Las Segarra	787-208-3788	Daño en mobiliario.	Hoconuco Alto
Ibis Ramos Baéz	Carr. 119 km 5.6 Int. Hoconuco Bajo	787-410-4559	Pérdida total.	Hoconuco Alto
Juan A. Ruiz	Hoconuco Alto Carr. 361 km. 7.0 INT Caminom La Cancha	787-484-7899	Daños en el techo por caída de palma. Verja afectada.	Hoconuco Alto
Lourdes Mercado Padilla	bo. Hoconuco Alto Carr. 119 km. 2.2 INT. Sector Los Millán	787-264-6149 787376-4561	Pérdida total.	Hoconuco Alto
Eddie Molina Santiago	Bo. Hoconuco Alto Carr. 119 Int. 361 km. 8.4	939-262-8555	Perdida total del techo de la residencia.	Hoconuco Alto
Raúl Irizarry Rivera	Carr. 119 km 74.8 Sector Los Millones Cuesta la Segarra Bo. Hoconuco Alto	787-264-3918	Perdida parcial del techo de la residencia. Sufrió daños en el techo del taller de restauración de muebles, perdió herramientas, el techo se cayó y una pared de cemento cayó sobre una	Hoconuco Alto
Claribel Anguita Rodríguez	Carr. 119 km 75, Hoconuco Alto Int. Sector Chagarra	787-264-0504		Hoconuco Alto
Rigoberto Rivera López	Carr 361 Km 9.3 Hoconuco Alto	787-458-6916		Hoconuco Alto

				guagua.	
Carlos Tirado Soto	Carr 361 Km 7.1 Int			Daño mayor, dueño. Zinc de la cocina y balcón.	Hoconuco Alto
Ivette Tirado Soto	Carr 361 Km 7.1 Int			Destruído, muebles y enseres, dueño. Zinc de la casa, paredes no techo.	Hoconuco Alto
Juan Alexis Ruiz	Carr 361 Km 7.1 Int			Daño mayor, muebles y enseres, dueño.	Hoconuco Alto
María Gracia Zion	Carr. 358 Km 0.8 int. Hoconuco Bajo		787-673-6921	Pérdida total de su residencia y finca (finca de grama Abner).	Hoconuco Bajo
Ana Lidia Ufret	Carr. 347 Km 2.0 Int Bo. Hoconuco Bajo			Perdió techo de la residencia. Daño mayor, muebles y enseres, dueño.	Hoconuco Bajo
Lourdes C. Ortiz Santiago	Carr. 347 Km 7.4 La Haciendita, después de la escuela		939-265-9818	Perdió techo residencia.	Hoconuco Bajo
Flor Iram Santiago Casian	Carr. 347 km 4.5 Sector La Haciendita		787-477-2379	Perdió techo residencia.	Hoconuco Bajo
Delia Sanchez Mercado	Hoconuco Bajo Sect La Haciendita Carr 347		787-614-6014	Se cayó arbol encima residencia.	Hoconuco Bajo
Evelio Montalvo Seda	Carr. #2 km 170.4 Int. Bo. Hoconuco Bajo		787-517-3335 939-248-9038	Pérdida total del techo.	Hoconuco Bajo
María Olivera Rivera	Carr. 119 Ramal 393 Km. 1.1 Int Bo. Hoconuco Bajo Sector las Cojobas		787264-2571 787-519-6097 787-328-8184	Pérdida Total del Techo y Mobiliario.	Hoconuco Bajo
Natividad Oliveras Riveras	Carr. 119 Int. 393 Hoconuco Bajo, Sector Las Cojobas		787-438-7122	Pérdida de techo, mobiliarios y carro rotura de espejo.	Hoconuco Bajo
José L. Ortiz Muñiz (Poche)	Bo. Hoconuco Bajo, Carr. 358 Km 1.3 Int. Sector Los Sedas		787-673-6131 787-892-4891	Pérdida techo y todo el mobiliario.	Hoconuco Bajo
Norelis Padilla Boada	Carr. 119, Int 361 Km. 9.4 Hoconuco Bajo		787-236-8023 787-538-6165	Pérdida de Techo y mobiliario.	Hoconuco Bajo
Javier Tirado Vega	Carr. 119 Bo. Hoconuco Bajo al costado negocio de Meme			Pérdida total por inundación.	Hoconuco Bajo
Carmen Tirado Colon	Carr. 358 Km 1.7 Bo. Hoconuco Bajo Camino Pedro Colón		787-519-0350 787-202-8997	Residencia cemento inundada. Derrumbe cercano residencia peligroso. Arbol sobre residencia.	Hoconuco Bajo

Luz María Morales Santana	Carr. 119 Km. 2.2 INT Bo. Hoconuco Bajo, Cuesta de Carrillo	787-892-6796 787-312-6915 787-215-0772	Derrumbe entrada, bloqueado el paso.	Hoconuco Bajo
Elena Cancel Tirado	Carr. 119 INT 393 Hoconuco Bajo, Camino Hatley Rivera	787-517-2323	Filtración techo e inundación.	Hoconuco Bajo
Haydee Rosado Padilla	Bo. Hoconuco Bajo Marginal 1.69 al lado H-Keller	787-892-3152	Techo zinc desprendido.	Hoconuco Bajo
Silvia Acevedo Torres	Carr. 358 km 1.2 Bo. Hoconuco Bajo	787-318-2337	Techo filtrando y se daño el mobiliario	Hoconuco Bajo
Ivonne Marie Colón Casiano	Carr. 358 km 1.2 Bo. Hoconuco Bajo	787-640-0584	Pérdida del techo y pérdida de todo el mobiliario.	Hoconuco Bajo
Johanna Irizarry Velázquez	Carr. 119 km. 4.3 Sector La Chagarra Apartamento Chano	787-324-0072 787-342-1829	Casa completamente inundada.	Hoconuco Bajo
Antonio C. López González	Carr. 358 km. 1.2 Hoconuco Bajo	787-892-3152 939-400-3332	Pérdida total.	Hoconuco Bajo
Virgenia Mufiz /Hernan Rivera	Hoconuco Bajo Carr 358 Km 1.1 Camino Sepúlveda	787-509-6537	Perdida de residencia.	Hoconuco Bajo
Ramón Cruz Ayala	Bo. Hoconuco Bajo Carr. 358 km. 0.8	787-432-0132	Pérdida de techo, mobiliario y árbol caído en la residencia.	Hoconuco Bajo
Rochely Marrero Toro	Carr 393 Km 0.9 Sect Las Cojobas		Se inundó las casa y perdio todas sus pertenencias.	Hoconuco Bajo
Luis D. Rivera Santana	Carr. 358 km 1.5, Hoconuco Bajo (cerca jonker Li)	787-560-0416	Pérdida total residencia y mobiliario.	Hoconuco Bajo
Angel Gracia	Carr. 119 km 4.1 Camino Carrillo	787-644-3071	Pérdida parcial de la residencia y el mobiliario.	Hoconuco Bajo
Keishleen Rodríguez Montes	Carr. 102 km. 170.1 Hoconuco Bajo	939-228-9178	Pérdida total de techo y mobiliario.	Hoconuco Bajo
Carmen T. Rivera Torres	Carr. 358 km. 1.4 Hoconuco Bajo (cerca del Camino Los Torres)	787-204-6312 787-519-3376	Dos plantas. Segunda planta tiene techo desprendido y filtración en la primera planta.	Hoconuco Bajo
Cresencio Alicea Rodríguez	Hoconuco Bajo Carr. 119 Ramal 393 km. 1.1	939-244-2187	Inundación adentro de la casa y daños en lo mobiliario.	Hoconuco Bajo
Minerva Torres Colón	Carr. 358 Sector La Haciendita Hoconuco Bajo	787-248-2480	Pérdida del techo y residencia.	Hoconuco Bajo

Virginia Muñiz Ramirez	Carr. 358 km. 1.1 Camino Sepúlveda	Gilberto	787-920-9684 787-509-6537	Pérdida del techo y mobiliario.	Hoconuco Bajo
Nelson Rivera Martínez	Carr. 330 Km. 1.4 INT Camino Gilberto Sepúlveda	Camino	787-892-0673 787-321-0114	Pérdida parcial del techo.	Hoconuco Bajo
Carmen Morales Santana	Bo. Hoconuco Bajo Carr. 119 km. 4.5 INT Cuesta Los Segarra	119 km.	717-696-2102 939-289-2724	Pérdida del techo. Daños en la estructura.	Hoconuco Bajo
Nancy Rivera Muñiz	Carr. 358 km 1.1 Int. Bo. Hoconuco Bajo	Bo.	787-643-1622 939-400-1067	Destruído, muebles y enseres, dueño. Pérdida total.	Hoconuco Bajo
Altagracia Feliz De León	Carr. 358 km 1.1 Int. Camino Gilberto Sepúlveda Hoconuco Bajo	Hoconuco	787-323-0107	Pérdida parcial y el mobiliario.	Hoconuco Bajo
Rose Collazo Rivera	Bo. Hoconuco Bajo Carr. #2 Salida 169 Urb. Pedregal (al final casa X 2)	#2	787-380-2112 787-673-2458	Pérdida total dentro de la residencia y poste derrumbado.	Hoconuco Bajo
Eva Sepúlveda González	Carr. 358 Km 1.4 Int. Camino Rafael Acosta	Camino	787-949-7995	Perdió el techo felpa, perdió cama, puerta en madera.	Hoconuco Bajo
William Padilla Rodríguez	Carr # 2 Km 169.2 Camino Los Padilla	Los	787-264-4897 892-7101	Se cayeron 2 postes de AEE.	Hoconuco Bajo
Roberto Collazo Santiago	Carr. 119 Km 2.7 Int. 361	361	787-892-4958 538-5981	Alero de la residencia por caída de árbol, la palometa de electricidad, la entrada y portón de la residencia.	Hoconuco Bajo
Luis Cruz Rosado	Carr 119 Int Km 1.1 Sector Las Cojobas	Sector Las Cojobas	787-438-7122 539-8097 939-228-1239	Perdida total del techo, paredes y todos los muebles. La verja se dañó al caer un poste y el cristal del vehículo.	Hoconuco Bajo
Héctor Rivera Semidey	Carr 119 Km Sector Obbi	Sector Obbi	787-517-8255	Vivienda sufrió daños en el pedestal Daños debido a la caída de un árbol parte del techo colapso. El pedestal sufrió daño y marquesina.	Hoconuco Bajo
María Elena Ramírez Sanabria	Carr 393 Km 2.1 int al ldo del tanque de agua de los Jiménez, Camino Los Carrillo	2.1 int al ldo del tanque de agua de los Jiménez, Camino Los Carrillo	787-201-0458	Sufrió daños el techo, se perdió ropa. El terreno se dio y los socos están expuestos. El techo de zinc de la marquesina, la verja del frente y lado derecho con el árbol que cayó.	Hoconuco Bajo
María M. Ayala Galarza	Carr # 2 Km 170.1	170.1	939-339-1689	Perdió techo mitad de la casa atrás y ventana	Hoconuco Bajo

Esmeralda Ayala Galarza	Carr # 2 Km 170.1	787-477-5486	Se cayó un árbol que partió la casa por el medio y lo perdió todo.	Hoconuco Bajo
Lorenzo Del Toro Olivencia	Carr # 2 Km 170.4	787-312-0655	Perdió las planchas de zinc y se le mojó el juego de cuarto.	Hoconuco Bajo
Michelle Valle Ayala	Carr #2 Km 170.1	787-477-5486	Cuarto, baño, cocina, mattsres	Hoconuco Bajo
Daniel Vargas Pérez	Carr 119 Km 74.9 Int Cuesta La Segarra	787-318-1330	Techo de zinc, 4 paneles del techo, pérdida total de todos los interiores, además se agrieta la casa.	Hoconuco Bajo
Patria Rupberto Vicens	Carr 119 Km 9	787-892-3964	Sala, cuarto, balcon de zinc. Tiene postes de AEE partido y 2 de telefónicos.	Hoconuco Bajo
Bianca Olán Aviles	Carr. 358 km 1.2 Hoconuco Bajo	787-377-2249	Pérdida total del techo y el mobiliario.	Hoconuco Bajo
Rodney Banner Windhausen \ María Gracia Zion	Carr 358 Km 0.8 int cerca Gramas Abner	787-673-6921	Pérdida total del techo de la casa en la cual todo se perdió lo de adentro. Tenían un vivero de plantas y tambien fue pérdida.	Hoconuco Bajo
Adelaida Ramos Ramos	Carr #2 Sector Los Ayala	787-632-1272	Juego de cuarto y mattsres	Hoconuco Bajo
Carmen C. Colón Vivas	Carr 358 Km 1.7 Camino Pedro Colón cerca de Jorge Cancel	787-892-3481 519-1331	El techo del hogar se agrieto. La ventana del baño al caer un árbol la rompió. Despego los tubos del baño de la ducha. Se fue el techo, perdió mattsres, estufa, nevera, ropa de los adultos y niños, muebles, puertas, gavetero, abanico, juego de comedor, gabinetes.	Hoconuco Bajo
Norelys Padilla Boada	Carr 119 Inr 361 Km 9.4	939-256-4985	Daños en la verja, palometa de AEE, poste encima de la guagua. Se cayerón 5 postes en la entrada.	Hoconuco Bajo
María Feliberty Rodríguez	Carr 119 Int 361	787-892-1094	Perdida del techo de la residencia, arbol rompió verja.	Hoconuco Bajo
Jeanette Laracuente Morales	Car.. 119 Int. 393 Las Cojobas, Hoconuco Bajo	787-673-3415 787-459-6801	árbol de mango cayó encima de la casa y rompio el techo que era en zinc. Se dañaron los muebles y cuando llueve se moja por dentro.	Hoconuco Bajo
Rafael Torres Sanabria	Carr 358 k.m 0.4 Hoconuco Bajo cerca del primer puente	787-806-7467		Hoconuco Bajo
Eva Sepúlveda González	Carr 358 k.m 1.4 Hoconuco Bajo Camino Rafael Acosta	787-949-7995	Daños en el techo, sollicita toldo.	Hoconuco Bajo

Domingo Rivera Santana	Carr 358 Km 1.5 Hoconuco Bajo	939-228-5559	Se le fue el techo y dañó todo lo de adentro. Fue pérdida total.	Hoconuco Bajo
Marlin Berríos Rivera	Carr 358 Km 0 lado de H. Keller	214-5771 264-5961	Se rompieron las ventanas de la cocina y el cuarto. El techo es de zinc, se alzaron y doblaron y se inundó la casa completa. Perdiendo varios artículos del hogar y alimentos.	Hoconuco Bajo
Ramón Toro Ayala	Bo. Hoconuco Bajo Carr 361 k.m 9 Camino los Boada	787-892-9461 939-717-3271	Perdió totalmente su residencia de madera y zinc, incluyendo sus pertenencias.	Hoconuco Bajo
Eulogio R Toro González	Bo. Hoconuco Bajo carr 361 k.m 9 Camino Los Boada	939-717-3271	Perdió parte del techo, sala, comedor y 2 cuartos dormitorios, dónde estaban la mayor parte de sus pertenencias.	Hoconuco Bajo
Nereida Montalvo Rodríguez	Carr # 2 k.m 171.1 frente a la Iglesia el Shaddai		Derrumbe, árbol caído personas incomunicadas.	Hoconuco Bajo
Hermitiano Ayala Santiago	Hoconuco Bajo Sector Cojobas Carr 393 Km 1.4	787-610-7080	Debido al Huracán se le fue el techo de una parte de la residencia donde perdieron artículos personales y del hogar. Se viró el poste de AEE.	Hoconuco Bajo
Johanna Sanabria Montalvo	Carr. 119 Int 393 km 0.4 Hoconuco Bajo	787-892-8468 787-315-4169	Techo cocina, gabinetes, 3 camas más mattress, filtración cocina y cuartos.	Hoconuco Bajo
Carmen Ortíz Santiago	Carr. 347 Sector La Hacienda Hoconuco Bajo		Techo completo, muebles, cama, Matress, ropa, compra.	Hoconuco Bajo
Pablo Seda Remus	Carr. 358 km 1.1 Int. Barrio Hoconuco Bajo	787-214-3601	Se dañó techo y se filtró. Se mojó todo lo de la casa.	Hoconuco Bajo
Rosa A. Santiago Caraballo	Carr # 2 Km 170.5 Hoconuco Bajo Quintas de la Reina solar 6	787-646-3715	Cayerón árboles encima del gazebo y verja, se tatarón los desagües, se le dañó todo de la nevera.	Hoconuco Bajo
Marisol Marrero Matías	Carr 358 Km 2.1 Int. Hoconuco Bajo	787-892-2703 787-383-4888 787-218-2401	Se fue parte del techo provocando filtración en el techo y afectando la parte de abajo.	Hoconuco Bajo
Oscar Rivera Morales	Carr. 4347 km 1.1 Int. La Hacienda	787-951-1352 787-892-5088	Afectdo, muebles y enseres, dueño.	Hoconuco Bajo
Delia Sánchez Mercado	Carr. 347 Km 4.2 Int. Bo. La Hacienda	787-614-6014	Destruído, muebles y enseres, dueño.	Hoconuco Bajo
Angela Rivera Toro	Carr. 347 km 4.3 Int. Hoconuco Bajo, La Hacienda	787-941-3780	Afectado, muebles y enseres, dueño.	Hoconuco Bajo

Cándida Rivera Toro	Carr. 347 km 3.4 Int. La Hacienda	787-951-3683	Destruído, muebles y enseres, dueño.	Hoconuco Bajo
Awilda Toro Ortiz	Carr 347 Km 4.4 Hacienda			Hoconuco Bajo
Wanda Lugo Ramirez	Carr 347 Km 4	787-685-4905	Afectado, muebles y enseres, dueño. T.v. y nevera.	Hoconuco Bajo
Minerva	Carr 347 Km 4		Destruído, muebles y enseres, dueño.	Hoconuco Bajo
Luz Neida Santiago Santiago	Carr 347 Km 2.2 Int	787-892-2941	Destruído, muebles y enseres, dueño.	Hoconuco Bajo
Angela Jiménez Ortiz	Carr 347 Km 4.2	787-710-1941 hija	Afectado, dueño	Hoconuco Bajo
Edrick Laracuente Santiago	Carr 347 Km 4	939-207-7720 939-350-3930	Daño mayor, muebles y enseres.	Hoconuco Bajo
William Cupeles	Carr 347 Km 4.4 Hacienda	787-543-6273	Afectado.	Hoconuco Bajo
Francis Pérez	Carr 347 El Sabroso		Afectado, dueño.	Hoconuco Bajo
Lourdes Crespo	Carr 347 La Hacienda		Afectado, dueño.	Hoconuco Bajo
Carmen Ortiz Santiago	Carr 347 Km 4.4 Int		Destruído, muebles y enseres, dueño.	Hoconuco Bajo
Carmen Rivera \ Rafael Torres	Carr 347 La Hacienda		Afectado, muebles y enseres, dueño.	Hoconuco Bajo
Evelyn Vega	Carr 347 Km 1.4		Afectado, dueño. Perdió ropa, auto, inundación del hogar, antena dish.	Hoconuco Bajo
Rosa Toro	Carr 347 Km 2.1		Afectado, muebles y enseres, dueño. Máquina de grama y máquina de presión.	Hoconuco Bajo
Ángel Tirado	Carr 347 Km 4.4		Afectado, muebles y enseres, dueño. Nevera.	Hoconuco Bajo
Rosaura Collado Martínez	La Hacienda 169 Int	787-892-7211	Destruído, dueño.	Hoconuco Bajo
Adelaida Torres Cupeles	Carr. #2 ruta 358 Km 0.4 Int.	787-481-3365	Destruído, muebles y enseres, dueño. Se llevo todo el zinc.	Hoconuco Bajo

Néstor Rosado	Carr 358 Km 2 Int. Hoconuco Bajo	787-375-9433	Daño menor, muebles y enseres, dueño.	Hoconuco Bajo
Iván Lugo	Carr 358 int cerca del potrero recuerdo de mi viejo	939-248-4709 787-453-4383	Destruída, muebles y enseres, dueño.	Hoconuco Bajo
Miriam Lugo	Carr 358 int	787-951-9292	Daño mayor, muebles y enseres. Techo.	Hoconuco Bajo
Ramón Montaívo Seda	Carr 358 Km 1.2 int Sector Los Seda	787-461-3345	Daño menor, muebles y enseres, dueño. Se le daño el equipo.	Hoconuco Bajo
Jorany Vélez Lugo	Carr 358 Km 1.2, antes del potrero	787-538-2998	Daño menor, muebles y enseres, dueño.	Hoconuco Bajo
Beatriz Santos Padilla	Carr 358 Km 1.3 Sector Los Seda	787-219-8035	Daño menor, muebles y enseres, dueño. Le llevo cortina de balcón.	Hoconuco Bajo
Neftali Martínez Colón	Carr 358 Km 1.2	787-318-2337	Daño menor, dueño.	Hoconuco Bajo
María Rivera Ayala	Carr 358 Km 0.8		Afectado, muebles y enseres, dueño. Se inundó la residencia, arranco la palometa.	Hoconuco Bajo
Marisol Soto Justiniano	Carr 358 Km 0.8		Perdió parte del techo, se inundó la residencia.	Hoconuco Bajo
Roberto Vélez Rivera	Carr 358 Km 0.8		Afectado, muebles y enseres, dueño. Se inundó residencia por el techo y ventanas.	Hoconuco Bajo
Lourdes Rosado Ayala	Carr 358 Km 0.7 Int		Afectado, muebles y enseres, dueño. Se le inundó residencia, se le fue pedazo del techo.	Hoconuco Bajo
Eda V. Seda Rivera	Carr 358 Km 1.2 int Sector Los Seda		Afectado, muebles y enseres, dueño. Ventanas de panel, se mojaron no cierran, balcón se le fue el techo, residencia se mojó. No contador eléctrico.	Hoconuco Bajo
Marselo Vega Pagán	Carr 358 Km 1.3 Int. Sector Los Seda		Daño mayor, muebles y enseres, dueño. Perdió parte del techo, persona diabética.	Hoconuco Bajo
José L. Ortiz Muñiz	Carr 358 Km 1.3 Int. Sector Los Seda		Destruído, muebles y enseres, dueño. Perdió todo.	Hoconuco Bajo
Hernán Rivera Cancel	Carr 358 Km 1.1 Sector Gilberto Sepúlveda		Destruído, muebles y enseres, dueño. Perdió todo.	Hoconuco Bajo
Javier Sepúlveda Acosta	Carr. 358 Km 0.9 Camino Rafael Acosta		Destruído, muebles y enseres, dueño. Perdió todo.	Hoconuco Bajo

Maria Sepúlveda Acosta	Carr. 358 Km 0.1 Camino Rafael Acosta			Afectado, muebles y enseres, dueño. Árbol en el techo, inundo la residencia.	Hoconuco Bajo
Ramón Cruz Ayala	Carr. 358 Km 0.8			Destruídos, muebles y enseres, dueño. Perdió todo.	Hoconuco Bajo
Pilar Corales	Carr. 358 Km 0.8			Afectado, dueño. Perdió puerta, se mojó todo por dentro, perdió techo de terraza.	Hoconuco Bajo
Antonio López González	Carr 358 Km 1.1 Int. Camino Rafael Acosta	939-400-3332		Destruído, muebles y enseres, dueño.	Hoconuco Bajo
Mildred Acevedo Ramos	Carr 358 Km 1.2 int Sector Los Seda	787-585-5557		Daño menor, muebles y enseres, dueño. Se metió agua	Hoconuco Bajo
María Vega Pagán	Carr 358 Km 1.3 Int Sector Los Seda			Daño menor, muebles y enseres, dueño. Desprendimiento zinc.	Hoconuco Bajo
Ferdinan Acosta Sepúlveda	Carr 358 Km 0.9 Int	787-438-8178		Daño menor, dueño. Techo, zinc.	Hoconuco Bajo
José Rosado	Carr 358 Km 0.1			Daño mayor, dueño. Desprendimiento del techo.	Hoconuco Bajo
Haydee Rosado Padilla	Carr 358 Km 0.1	892-3152		Destruído, muebles y enseres.	Hoconuco Bajo
Eliza Collazo Santana	Carr 358 Int Sector Los Seda			Daño mayor, dueño. Plancha de zinc.	Hoconuco Bajo
Clara María Montalvo	Carr 358 Km 1.2 Setor Los Seda	787-519-0046		Daño menor, muebles y enseres, dueño.	Hoconuco Bajo
María Santana Tirado	Carr 358 Km 1.3 Sector Los Seda	892-8464		Daño menor, muebles y enseres.	Hoconuco Bajo
Iván Colón Casiano	Carr 358 Km 1.2	787-640-0584		Daño mayor, muebles y enseres.	Hoconuco Bajo
Hernán Rivera Cancel	Carr 358 Km 1.1 Sector Gilberto Rivera			Destruído.	Hoconuco Bajo
Rafael Torres Sanabria	Carr 358 Km 0.4			Daño mayor, muebles y enseres. Arbol encima de la casa.	Hoconuco Bajo
Domingo Rivera Martínez	Carr 358 Km 0.4			Daño mayor, muebles y enseres, dueño.	Hoconuco Bajo
Ramonita Valle Olán	Carr 358 Int			Muebles y enseres, dueño.	Hoconuco Bajo

Leida Vélez Pagán	Carr. 358 Km 0.8 Int Camino Rafael Rivera	787-892-7314	Árboles.	Hocunuco Bajo
Ernestina Merle Cruz	Carr. 119 Km 3.7	787-264-0432	Daño en el mobiliario y dos postes de luz	Hocunuco Bajo
Jaime Pérez Colón	Carr. 358 Km 1.2 Int. Camino Los Seda	787-515-2724 787-237-2384	Puerta principal, baño, el portico principal madera y zinc y parte de abajo se entro el agua, perció alfombra.	Hocunuco Bajo
Rosienid (Ildefonso)	Carr. 119 km. 4.9 (después de la Iglesia San José de Mari)		Solicita llenar cisterna.	Hocunuco Bajo
Domingo Castro Torres	Carr. # 2 Km. 171.6, Hocunuco Bajo	787-231-3462 787-319-3193	Pérdida total del techo y mobiliario.	Hocunuco Bajo
María Oliveras Rivera	Carr. 119, int. 393 km. 1.1 Int Las Cojobas	787-264-2571 787-519-6097	Pérdida total del techo y mobiliario.	Hocunuco Bajo
María Figueroa Ayala	Carr. 119, Km. 4.0 Intersección 393, Camino Carrillo	787-264-0108 787-201-2489	Pérdida del techo y parte del mobiliario	Hocunuco Bajo
Salvador Cruz Ayala	Carr 361 Km 8.2		Daño mayor, muebles y enseres, dueño. Árbol rompió ventana y se mojó todo.	Hocunuco Alto
Glendaly Cruz Vázquez	Carr 361 Km 8.2 Bajos		Daño mayor, muebles y enseres.	Hocunuco Alto
Rosa Zaragoza Ayala	Carr 361 Km 8.1 Int		Daño mayor, muebles y enseres, dueño. Techo en zinc de 2 cuartos, daños muebles y estructura cemento.	Hocunuco Alto
Eddie Molina	Carr 361 Km 8.4		Daño mayor, muebles y enseres, dueño. Techo zinc segunda planta, techo completo.	Hocunuco Alto
Miguel Colón	Carr 361 Km 8.7		Daño menor, muebles y enseres, dueño. Planchas de zinc.	Hocunuco Alto
José Merle	Carr 361 Km 9.3		Daño menor, dueño. Verja en cemento y mental.	Hocunuco Alto
María Lamboy Rivera	Carr 358 Km 1.3 int. Hocunuco Bajo	787-519-5183	Daño mayor, dueño. Techo, levanto el zinc, daño gabinetes de la cocina.	Hocunuco Bajo
Rev. José Rivera Montalvo	Carr. 358 Km 0.2 Sector La Loma	939-299-1102 787-673-3248	Techo completo, zinc y madera, perdida de mobiliario.	Iglesia Hocunuco Bajo
Marcos Morales Montalvo	Parcelas La Tea Calle A #29	787-232-8355	Perdió techo residencia.	La Tea

José Rivera Casiano	Parc. La Tea Casa #9 San Germán			Perdió techo residencia.	La Tea
Hiram Aceedo Nazario	Carr. 118 km 2.6 Int. al lado del tanque de agua, La Tea	787-451-4884		Perdió techo residencia.	La Tea
Aida E. Flores Comas	Parc. La Tea Calle C #39	787-598-7608		Pérdida total de la residencia.	La Tea
Rajpha Painter	Parcelas La Tea Calle C-#117	787-453-0921		Pérdida Total.	La Tea
Santia Bonilla Vazquez	Carr. 118 km 3.5	939-276-3529		Pérdida Total.	La Tea
Ivelisse Cotty Torres	Parcelas La Tea Calle C #38	787-340-5908		Pérdida Total.	La Tea
Alba Rivera	Parcelas La Tea calle C #122	264-0784		Pérdida Total.	La Tea
Nancy Aviles Cruz	Parcelas La Tea Calle A #161	787-314-9465		Pérdida Techo balcón.	La Tea
Ervin Santos Torres	Parecias La Tea #141 Calle E	787-202-3697 787-393-3898		Techo de marquesina Se mojó cuarto por dentro y pérdida parcial de autos.	La Tea
Gregorio Velez Ortiz	Parcelas La Tea Numm. 34 (787-374-7908)	939-238-2498		Pérdida total del techo de residencia y pérdida mobiliario.	La Tea
Mariano Almodovar Garcia	Bo. La Tea Carr. 118 km. 3.9 Int Frente Parcelas #29	787-519-9798		Pérdida Parcial del Techo y mobiliario.	La Tea
Elizabeth Ortiz Bonilla	La Tea Calle C 118	939-276-3529		Pérdida Parcial hogar.	La Tea
Esmeralda Colón	Comunidad La Tea Calle C #116	787-201-9034 618-1620		Pérdida del techo y pérdida de todo el mobiliario.	La Tea
Moraima Vazquez Rivera	Calle I Casa 111 La Tea	939-389-2112		Pérdida de laparte posterior de la casa y pérdida de todo el mobiliario.	La Tea
Wilbert Vazquez Rivera	calle I casa 210 La Tea	939-389-2112		Perdió techo residencia.	La Tea
Dailia Almodóvar	Bo. La Tea Calle A frente Parecia #32	787-484-4585		Pérdida de Techo y mobiliario.	La Tea
Rosa Horach Vargas	Parcelas La Tea #115, Calle C	787-930-7099		Hogar Madera y Zinc, Se fue la mitad casa (cuartos, baño, Cocina).	La Tea

Jesus M. Rivera Martinez	Parcelas La Tea # 22, Calle B	787-321-3773	Puerta se esponjó y despegandose, carro cristales rotos.	La Tea
Oswaldo Torres Baez	Bo. La Tea Calle E #81	787-373-8486	Perdió parte del techo, mobiliario.	La Tea
Radames Horrach	Parc. La Tea Calle C #40	787-329-0406	Pérdida del techo y pérdida de todo el mobiliario.	La Tea
Lourdes T. Qwens	Bo. Retiro Los pinos km 3.6 Calle 118/ Villa Betania	787-717-8999	Daño en el mobiliario y del techo.	La Tea
Gabriela Padilla	Carr. 118 km 3.6 Bo. La Tea	787-892-5605	Pérdida del techo y pérdida de todo el mobiliario.	La Tea
Lidia Cruz Figueroa	Carr. 118 km. 3.6 Sect. Los Pinos (al final)	787-216-7475 787-659-7299 787-602-7813 787-602-7831	Árboles obstruyendo la entrada de la casa.	La Tea
SG Nursing Home, Inc.	Carr. 102 km. 35.0		Generador Dañado. Hogar Envejecientes.	La Tea
Plinio Martinez Izarry	Carr. 118 km 3.7 Int. Bo. Retiro Sector Los Pinos	787-892-8273 787-613-8273	Residencia de cemento, sufrío daños en la pintura exterior, casita de herramientas se perdió completamente junto podadora de grama y otras herramientas de jardinería u perdió la antena residencial.	La Tea
Judith Cruz Salas	Bo. La Tea Carr. 118 Calle F #157	787-314-9465	Portón derrumbado y filtración en el techo.	La Tea
Magaly Lugo Padilla	Carr. 118 km. 3.6 Bo. La Tea	787-387-1274	Se desprendió el techo e inundación en la casa.	La Tea
Pablo García Rivera	Car. 118 (entrando por los pinos en el portón de la Torre)	787-673-4801 787-673-4802	Inundación adentro de la casa y techo desprendido.	La Tea
Mayda Rosado Rivera	Parc. La Tea Calle. E #98	787-378-8134	Techo desprendido en el área de la cocina.	La Tea
Carmen Irene Bonilla Vázquez	Parc. La Tea Calle. E #143	787-486-9398	Pérdida de techo y filtración de agua.	La Tea
Juan Vázquez Feliberty	La Tea Calle A Casa #35	787-264-4963	Desprendimiento de planchas de zinc y daños en el equipo de construcción.	La Tea
Ada Pagán Cruz	Carr 118 Km 5.3 Int Sector Los Pinos	939-248-1843	Perdió la terraza que es en madera y zinc.	La Tea

Rosa Horrach Vargas	Parcelas La Tea # 115 Calle C	930-7099	Se volaron lás planchas de zinc, se mojo por dentro. Cocina, cuarto, baño, chinero, nevera, juego comedor, todo lo del baño y los mattress y cama del cuarto.	La Tea
Luis A. Báez Toro	Carr. 118 km 3.4, Bo. Retiro Tea	787-423-8372 787-322-2107 939-401-6390 939-272-6708 256-945-1440	Pérdida de techo.	La Tea
Jaymaris Cruz Matías	Parc. La Tea Calle B-13 al final		Pérdida total de la residencia.	La Tea
Ramonita Vargas Vázquez	Bo. La Tea Sector Los Pinos Km 3.7 Int.	787-983-1214	Se le dañó la lavadora.	La Tea
Victor F. Flores Flores	Parcelas la Tea casa # 6	787-516-1382	Pérdida total, ya que un árbol cayó sobre la residencia.	La Tea
Miriam Acevedo Gonzalez	Carr 118 k.m 2.6 Bo.La Tea	787-451-4884	Perdió la mitad del techo,1 cama y mattress,gabinete,muebles,estufa,plafón del techo,mesa comedor,sillas juego de comedor y 1 panel 8x4.	La Tea
Miguel Ramos Mercado	Carr 118 Km 3 Calle A Retiro Tea	787-344-9713	Perdió todo el techo de zinc y las pertenencias dentro del hogar.	La Tea
Carlos F. Comas Inzarry	Calle D # 55 Parcelas La Tea	787-315-1650 892-0542	Se le dañó el zinc y plafón. Árboles a los 2 extremos de la casa afectando las habitaciones.	La Tea
Virgemina Figueroa Montalvo	Carr. 118 km 3.7 Int. Retiro Tea	717-650-7550 787-918-7311	Pérdida del techo, paredes, enseres y mobiliarios de su residencia.	La Tea
José Luis Cruz Figueroa	La Tea Sector Los Pinos	787-673-6643	Daño mayor, muebles y enseres, dueño.	La Tea
Nilisa Ortiz Báez	La Tea Calle I # 186	633-3435	Daño menor, dueño, inundación. Le llevo techo de la marquesina.	La Tea
Virgen Figueroa Montalvo	Carr 118 Km 3.7 Int. La Tea		Destruido, muebles y enseres, dueño. Residencia de madera, perdida total.	La Tea
Pedro Torres Rodríguez	Carr 118 Km 3.3		Daño menor, muebles y enseres, dueño.	La Tea
Carmen Ortiz	Carr 118 Km 3.3		Afectado, muebles y enseres, dueño.	La Tea

Luis Vega Santiago	Carr 118 Km 3.7 Int. La Tea	Afectado, muebles y enseres, dueño. Verja y pared agrietada en la parte de atrás de la casa.	La Tea
Mirna Rivera	Parcelas La Tea Calle D # 50	Afectado, dueño. Se le inundó la casa y árbol rompió techo del garaje.	La Tea
María Báez Ocasio	Parcelas La Tea Calle D # 49	Daño menor, muebles y enseres, dueño. Inundación y daño por caída de árbol	La Tea
Teresa Rivera	Parcelas La Tea Calle E # 85	Afectado, muebles y enseres. Lavadora, verja por árboles.	La Tea
Mitza Horrach Gómez	Parcelas La Tea Calle E # 70	Afectado, muebles y enseres, dueño. Se entró agua por las ventanas.	La Tea
Olga Flores	Parcelas La Tea Calle E # 134	Verja y casita de afuera.	La Tea
Aida Iris Ortiz	Parcelas La Tea Calle E # 133	Daño menor, dueño. Paneles dentro del hogar.	La Tea
Manuel J. González	Carr 118 Km 3.6 Sector Los Pinos	Daño menor, muebles y enseres, dueño. Inundación, verja.	La Tea
Mariano Almodóvar	Carr 118 Km 3.8 Int	Afectado, muebles y enseres, dueño.	La Tea
Dailia Almodóvar	Carr 118 Km 3.9 Int	Daño mayor, muebles y enseres, dueño.	La Tea
Irma Horrach	Parcelas La Tea # 168 Calle H	Afectado, muebles y enseres, dueño.	La Tea
María Báez Santiago	Parcelas Calle A # 32	Afectado, muebles y enseres, dueño.	La Tea
Gregorio Báez Báez	Parcelas Calle A # 34	Daño mayor, muebles y enseres, dueño.	La Tea
Ana Rivera Sanabria	Parcelas Calle A # 164	Daño mayor, dueño. Le llevo una pared, cables de luz.	La Tea
Marcelina Quiñones Walker	Parcelas Calle A # 163	Daño mayor, dueño.	La Tea
Nancy Aviles Cruz	Parcelas Calle A # 161	Daño menor, dueño.	La Tea
Yirda Rivera Ortiz	Parcelas Calle C # 165	Daño mayor, muebles y enseres, dueño.	La Tea

Ivonne Torres Mercado	Parcelas La Tea Calle B # 23	939-254-0660	Daño mayor, muebles y enseres, dueño. Casa no tiene seguro. No techo 2 casas	La Tea
Jesús Rivera Ayala	Parcelas Calle B # 22	892-8339	Daño menor, muebles y enseres, dueño. 1er nivel se metió el agua.	La Tea
Carmen Ocasio Vázquez	Parcelas Calle B 19	939-228-1445	Afectado, dueño. Daño verja.	La Tea
Lilliam Zapata Colón	Parcela # 10 La Tea	787-649-8959	Afectado, dueño. Caseta del patio.	La Tea
Dolores Ocasio Vázquez	Parcela # 11 La Tea		Destruído, muebles y enseres, dueño. Techo completo.	La Tea
Hermínio Ortiz	Parcela # 8 La Tea	446-3904	Destruído, muebles y enseres, inquilino. 2da planta, techo.	La Tea
Ivelisse Cotty Torres	Parcelas # 38 Calle C La Tea	340-5908	Daño mayor, muebles y enseres, dueño. Techo completo.	La Tea
Ralpa Painter	Parcelas # 117	787-453-0921	Daño mayor, muebles y enseres, dueño. Techo.	La Tea
José Ferreira García	Calle I # 209 La Tea		Dueño. Derrumbe detrás de la casa.	La Tea
Waldo Rivera Ayala	Calle I # 208 La Tea		Daño menor, dueño.	La Tea
Gladys Cordero Colón	Calle I # 200 La Tea		Daño menor, Se llevó la terraza.	La Tea
Lilliam Irizarry Martínez	Calle I # 199 La Tea		Daño menor, dueño.	La Tea
Gladys Irizarry	Calle I # 96 La Tea		Dueño.	La Tea
Jorge L. Irizarry Tolinche	Calle I # 190 La Tea		Dueño	La Tea
María E. Cotte	Calle I # 192 La Tea		Dueño. Parte del zinc, se mojó adentro.	La Tea
Brayan González Ortiz	Calle I # 189 La Tea		Dueño.	La Tea
Ramón Ruiz Santos	Calle I # 187 La Tea		Inquilino. Árbol encima de la casa.	La Tea

Maribel Vega	Calle I # 206					La Tea
Matilde Quiñones Toro	Calle E # 103 La Tea					La Tea
Inocencia Justiniano	Carr 118 Km 4.1 Int				Afectado, muebles y enseres, inquilino.	La Tea
Wilfredo Padilla	Carr 118 Km 3.6				Afectado, Verja destruida.	La Tea
Ana E. Rodríguez	Carr 318 Km 3.5 Int				Afectado, verja destruida.	La Tea
Magaly Lugo	Carr 118 Km 3.5 Int				Daño mayor, muebles y enseres, inquilino.	La Tea
Miguel Ortiz Rivera	Carr 118 Km 3.5 Int				Afectado, verja destruida.	La Tea
Encarnación Toro	Carr 118 Km 3.5 Int Parcelas # 185				Daño mayor, muebles y enseres, dueño. Personas ancianas.	La Tea
Dimass Padilla	Carr 118 Km 4				Daño menor, muebles y enseres, dueño. Techo de los cuartos.	La Tea
Aníbal Montalvo Lugo	Carr 118 Km 3.5				Daño menor, muebles y enseres, dueño. Inundo cuarto.	La Tea
Milagros Martínez Sánchez	La Tea # 176				Daño menor, dueño. Verja, cables electricos y árboles.	La Tea
Ana Vázquez Horrach	Parcelas Calle E # 142				Daño menor, dueño. Daño en la covacha.	La Tea
Ervin Santos Torres	Parcelas Calle E # 141				Daño menor, muebles y enseres, dueño. Daño menor, muebles y enseres, dueño. Techo se hujndio en el medio, se mojo para dentro.	La Tea
Johana Colón	Carr 118 Km 4.2					La Tea
María Marrero	Carr 118 Km 4.2				Daño mayor, inquilino. Zinc levantado.	La Tea
Cynthia Díaz Zapata	Parcelas La Tea Calle B # 9	787-433-8627 920-1789			Daño mayor, muebles y enseres, dueño. Techo.	La Tea
Quetzal Hernández\ María Sánchez	Parcelas La Tea Calle B # 12	787-430-7673 892-4415			Daño menor, dueño. Techo de la marquesina.	La Tea

		787-608-4715				
Iris García Maldonado	Carr 118 Km 3.9				Daño mayor; muebles y enseres, dueño. Ranchón.	La Tea
Angelica Báez Acosta	Parcelas Calle D # 64				Afectado, muebles y enseres, dueño. Cortina de metal de la entrada.	La Tea
Yolanda Vega Pacheco	Parcelas Calle D # 52				Daño mayor, muebles y enseres, dueño. Planchas de zinc, inundación, techo en cemento cediendo.	La Tea
Luis Ocasio Ortiz	Parcelas La Tea Calle E # 84				Afectado, muebles y enseres, dueño. Alero del laundry, zinc del garaje, techo agrietado.	La Tea
Oswaldo Torres Báez	Parcelas Calle E # 81				Daño mayor, muebles y enseres, dueño. Techo, inundación, poste cayo.	La Tea
Vígermina ocasio Vázquez	Parcelas Calle E # 138				Daño menor. Muebles y enseres, dueño. Cortina de metal, zinc del garaje, inundacion.	La Tea
Rosaura Vázquez Ortiz	Parcelas Calle E # 87				Afectado, muebles y enseres, dueño.	La Tea
José Rivera Vázquez Rosaura Vázquez	Carr 118 Km 3.6 Sector Los Pinos				Destruído, muebles y enseres, dueño.	La Tea
Juan García Maldonado	Carr 118 Km 3.9 Sector Los Pinos				Destruído, muebles y enseres, dueño.	La Tea
Jaime Torres Báez	Calle C P La Tea # 59				Daño menor, dueño.	La Tea
Milagros Padilla Alvarado	HC 01 Box 5548, La Tea	787-892-5605			Pérdida total de la residencia.	La Tea
Dolores Ocasio/Ramona Mercado	Parc. La Tea #1 Calle B	787-892-4332/ 939-251-1159			Pérdida Total.	La Tea
Alice Nazario Cintrón	Carr. 118 km. 3.5 La Tea	787-450-8186			Entró agua en la vivienda y se le dañó el mobiliario.	La Tea
William Agosto Padilla	La Tea Calle I #207 (cerca de la cancha)	787-612-1559			Pérdida de techo, enseres, mobiliario y estructura.	La Tea
Ciaribel García Ramos	Carr. 3314 Km 1.2 Bo. Tuna				Daño menor, dueño. Arbol de pana cayó sobre la residencia dañando los	La Tuna

					balaustres y la orilla del alero de la residencia.			
Juana Rodriguez Vargas	Carr. 3314 km 3.0 Bo. La Tuna		939-248-2424 787-556-0019		Pérdida total de casa y mobiliario.			La Tuna
Saul Santiago	Carr. 314 Bo. Tuna km. 2				Casa mitad cemento, perdic zinc y pertenencias, ventanas aflojadas.			La Tuna
Juano Santiago Mercado	Carr. 3314 Bo. La Tuna		787-222-4504		Pérdida zinc, dos cuartos y todas las pertenencias interiores. Cables sueltos, necesita recogido escombros.			La Tuna
Luis Santiago	Carr. 3314 Km. 2.2 La Tuna				Filtración de agua, daño muebles y enseres.			La Tuna
Lesly Santiago Ortiz	Carr. 3314 Km. 2.2 La Tuna		917-532-3754		Filtración de agua, daño muebles y enseres.			La Tuna
Sonia González Ortiz	Carr. 3314 Km. 2.2 Bo. La Tuna		787-892-2884 787-673-2034		Pérdida de ventanas, enseres y muebles.			La Tuna
Ruiza M. Pagán Jarra	Carr. 3314 Km. 1.8 Bo La Tuna		787-892-7526 787-930-3953		Filtración de agua y daño enseres y muebles.			La Tuna
Francisco Negrón De Jesús	Carr. 314 Int. 3314 Km 2.8 Bo. La Tuna		787-996-6338 939-253-3402		Pérdida parcial del techo y mobiliarios.			La Tuna
Ramiro Mercado Padilla	Carr. 3314 km 3.0 Bo. La Tuna		787-342-1195		Se le mojarón las pertenencias, árbol le rompió una ventana al caer, otro árbol le rompió la cisterna.			La Tuna
Haydee Santiago Vélez	Carr. 3314 km 1.2 Bo. La Tuna		787-342-8025		Residencia de cemento, techo se le filtro y le daño la ropa, cama y otros muebles.			La Tuna
Lucía Mercado Santiago	Carr. 3314 Km 2.2 Bo. La Tuna		787-892-7773 939-525-9127		Se le rompieron 2 ventanas y se le dañó la nevera.			La Tuna
Lilliam Negrón Mercado	Carr. 3314 Bo. La Tuna km.2.2 (al lado del mirador)		939-278-7576 787-481-3133		Pérdida parcial del techo residencia, área del cuarto y el mobiliario.			La Tuna
Amelia Negrón Toro	Bo. Tuna Carr. 3314 Km 2.2 INT		787-892-1652 546-0050		Pérdida total.			La Tuna
Ismael Santiago	Bo. Tuna Carr 3314 INT (por la entrada Rufo)		787-546-0050		Pérdida total. Destruído, muebles y enseres.			La Tuna
María del Pilar Santiago Mercado	Bo. LA Tuna Carr. 102 Km. 2.2 entrada Carr. 314 (Colmado Las		609-915-1297		Pérdida parcial del zinc, enseres y pertenencias.			La Tuna
					Tendido eléctrico sobre el portón.			La Tuna

Lomas)						
Karla Hernández	Carr 312 Km 0.5 INT callejón Sorrentini		939-273-7709		Filtración de agua y daños en lo mobiliario.	La Tuna
Nilda Morales Santiago	La Tuna Carr. 314 Int. 3314		787-538-0464		Mobiliario mojado.	La Tuna
Santos I. Mercado Pagán	Carr. 3314 km. 2.4 Sector La Loma		787-538-5043		Pérdida total del techo y mobiliario.	La Tuna
Ismene Hernández Rosado	Bo.Tuna Carr 3314 k.m 2.1		939-276-6932		Se fue parte de la casa y el techo explotó una ventana.	La Tuna
Ivonne Santiago Galindo	Bo.La Tuna Carr 3314 k.m 2.2		787-659-3167		Se mojaron los juegos de cuarto, mattress y se rompió la lavadora.	La Tuna
Esther Ramos Cotto	Carr.3314 Km 1.3 Barrio La Tuna		787-318-1767		Techo de zinc y madera se dañó por los vientos y tiene filtración.	La Tuna
María E. Matos Pardo	Carr. 3314 Km 2.4 Int Tuna		939-281-6272		Filtración en el techo, lavadora y mueble.	La Tuna
Marilyn Mercado Mercado	Carr. 314 Int. 3314 km 2.9 Sector La Cancha, Bo. La Tuna		787-502-3767		Grieta en el techo y daña equipos eléctricos.	La Tuna
Saúl Santiago	Carr 314 Negocio Las Lomas				Daño mayor, muebles y enseres, dueño.	La Tuna
Eileen Zambrana Sorrentina	Carr 3314 Km 2.5 Int		787-604-1827		Daño menor techo, muebles y enseres, dueño.	La Tuna
Awilda Morales Santiago	Carr 3314 Km 2.0 Int				Destruído, muebles y enseres.	La Tuna
Eneida Mercado Mercado	Carr 3314 Km 3.0		939-270-5142		Afectado, muebles y enseres.	La Tuna
Orlando Mercado Mercado	Carr 3314 Km 2.0		787-215-2729		Daño menor.	La Tuna
Esmeralda Z. Morales	Carr 3314				Daño Mayor.	La Tuna
Dany I. Santiago Sorrentini	Carr 3314 Km 2.0 Int		787-546-0050 787-624-2949		Daño menor, muebles y enseres.	La Tuna
Isidro Toro Flores	Carr 3314 Km 2.0 Int		939-245-1236		Daño mayor.	La Tuna

Lucia Mercado Santiago	Carr 3314 Km 2.2			Daño menor, muebles y enseres, dueño. Parte del techo.	La Tuna
Miguel Ángel García	Carr 3314 Km 1.3			Daño menor, muebles y enseres, dueño.	La Tuna
Edgardo Lugo	Quebrada Honda			Daño menor. Techo.	La Tuna
Pascual Vélez Morales	Carr 316 Km 2.4 int Camino Luz Santiago			Daño menor, muebles y enseres, dueño.	La Tuna
Saul Santiago	Carr 3314 Km 2.4			Daño mayor, muebles y enseres, dueño. Parte del techo.	La Tuna
Luis Santiago	Carr. 3314 km 2.3 Bo La Tuna			Daño mayor, muebles y enseres, dueño. Se fue parte del techo.	La Tuna
Reiza Pagán	Carr. 3314 km 1.8			Daño menor, muebles y enseres, dueño. Filtró el agua y dañó todo lo de adentro del hogar.	La Tuna
Sara González	Carr. 3314 km 2.2			Daño menor, muebles y enseres, dueño. Rompio ventanahs, puertas.	La Tuna
Enrique Pérez	Carr 3314 Km 2.2			Afectado, dueño. Derrumbó marquesina.	La Tuna
Nelson Toro Santiago	Carr 3314 Km 2.2			Daño menor, muebles y enseres, dueño. Levanto el techo.	La Tuna
Juan Santiago Mercado	Carr 3314 Km 2			Daño mayor, muebles y enseres, dueño. Todo techo.	La Tuna
John Torres Rosas	Carr 3314 Km 1.2			Daño menor, dueño. Una roca con el derrumbe.	La Tuna
Catherine Mercado	Carr 3314 Km 0.8			Afectado, dueño.	La Tuna
Mary Vázquez Lugo	Carr. 3314 Km 3.3		939-246-9484	Pérdida de mobiliario.	La Tuna
Dolores Vargas	Carr 102 int. Carr 314 Km 0.1Bo. Maresúa Sector El Chino		787-892-6627 787-368-3845	Daño menor, muebles y enseres, dueño. Pérdida hojas de zinc del techo.	Maresúa
Xiomara Vega Santiago	Carr. 314 km. 0.6 Camino La Moca Bo. Maresúú		939-240-0190	Pérdida de Zinc y parcialmente mojado lo de adentro.	Maresúa
Matria a. Vélez Rosado	Carr. 318 Terrazo Suri Int. Bo.Maresúa		787-510-7030	Pérdida parcial de techo de Zinc y perdida total de los enseres dentro del hogar.	Maresúa

Javier Vélez	Carr. 318 km. 0.9 Frente al almacén de Gomas	787-579-4497 787-689-0595	Pérdida total del techo de Zinc y madera.	Maresúa
David Alemani Matos	Bo. Maresúa Sector El Chino Int.	787-678-6461	Pérdida de verja, cortina de ventana, cortina de aluminio en marquesina y los enseres del hogar mojados.	Maresúa
Evangelina Anglero Torres	Bo. Maresúa Carr. 318 km. 1.8	787-673-3344	Pérdida apricial de techo de zinc, barandas del balcón verja estufa, nevera y árbol obstruyendo entrabada a la residencia.	Maresúa
Ana Rosa Mercado Torres	Carr. 102 km 28.5	787-892-6004	Pérdida parcial del techo.	Maresúa
Virginia Morales Cruz	Carr.318 km 1.8 Int. Cuesta Mayen Maresúa	787-538-7334	Pérdida parcial de techo y daño en el mobiliario.	Maresúa
Jachani Barrientos Morales	Carr. 318 km 1.8 Int. Cuesta Mayen Maresúa		Perdida total del techo y el mobiliario.	Maresúa
Nancy Flores Arroyo	Carr 102 Km 7.3	939-401-4467	Perdió terraza, lavadora, abanico, consola, gabinetes de cocina, fregadero, tubería de agua, estufa, techo. Los árboles cayeron y afectaron las verjas.	Maresúa
Evelyn González García	Carr 314 Km 0.1 Int. Sector Chino	787-892-2552 538-1631	Perdió el techo de zinc y enseres, ropa, Se afectó el desague de la cortina, se entró el agua al hogar se mojaron los muebles. Se aflojaron las cortinas de aluminio. El agua afectó tambien el salón de belleza en la Calle Luna # 100 bajo.	Maresúa
María H. Martínez Vega	Carr 102 Km 28.1 int frente a la jueza Mónica	787-892-5347 208-2510	Perdió sistema, 4 ventanas miami, juego cuarto, abanico techo, paredes, 1 ventana 6 pies, 2 tv, lavadora, nevera, alfombra, muebles y 1 ventana 5x5.	Maresúa
Carlos Calder Ortiz	Carr 314 k.m 28.6 int Sect.El Chino Maresúa	787-245-6958	Se rompio la palometa y se daño breaker, ademas se mojó un cuarto y se daño matress, se daño la estufa y la verja porque se cayó un árbol.	Maresúa
Dewin Martínez Ramírez	Carr 102 k.m 28.0 Bo.Maresúa	787-458-5097	Liqueo por las roquetas, ventanas. Daño en el mobiliario, cayeron dos árboles.	Maresúa
Reinaldo Caquias Ramos	Carr. 102 Km. 29.0 Int.	787-485-0503		Maresúa

John Ayala López	Carr. 314 Km 0.1	787-900-2863	Árboles sobre vehículos rompiendo cristales	Maresúa
Evelyn González Gracias	Bo. Maresúa Sector El Chino, Carr 314 Km 0.1 Int		Filtración de Agua, áreas tubos de la luz. Daño mayor, muebles y enseres, dueño.	Maresúa
Victor González	Bo. Maresúa Carr 102	787-264-4969 944-2559	Daño parcial a estructura de madera.	Maresúa
Nelly Rodríguez Morales	Carr. 318 Km. 2.3 Bo. Maresúa Casa #4	787-646-7193	Pérdida total.	Maresúa
María De Los Angeles Torres Quiles	Carr. 318 km. 1.8 INT Bo. Maresúa	787-209-1988	Construcción mixta. Pérdida zinc causando filtración en cuartos.	Maresúa
Carmen Vazquez Ramos	Carr. 318 km 0.1 Camino El Nuevo Amanecer, Bo. Maresúa (Camino frente al pulguero)	787-892-0258 787-633-2786	Pérdida de techo causando daño a pertenencias y muebles. Residente diabético y con problemas cardíacos. Daño mayor, muebles y enseres, dueño.	Maresúa
John Ayala López	Bo. Maresúa Carr. 314 INT	787-900-2863	Árbol sobre auto.	Maresúa
Irma J. Ramos Rivera	Carr. 318 km. 29.2 Bo. Maresúa	787-458-0196 939-248-7211 787-458-4890	Daños en la estructura.	Maresúa
María Antonia Hernández Cruz	Carr. 318 km. 0.2 Bo. Maresúa	787-892-5205 787-677-0321	Daños en la estructura y desprendimiento del techo.	Maresúa
Linnette Lugo Irizarry	Carr. 318 km. 1.0 INT Bo. Maresú	787-892-1253 787-646-4728	Pérdida parcial de techo, mobiliario y pertenencias. Tendido eléctrico.	Maresúa
Davit Mutt Vélez	Carr 318 Km 0.9 int		Perdió el techo, se mojó todo por dentro	Maresúa
Victor González Morales	Carr 102 Km 7.2 cerca del parque	787-264-4969	El techo en zinc y se dañó parte de los muebles de la casa.	Maresúa
Gloria Collazo	Carr 318 k.m 0.1 Bo Maresúa	787-301-8101	Se cayó un árbol al techo de la propiedad, se perdió el techo, se dañaron los enseres, nevera, estufa, mesas y sillas.	Maresúa
Milagros Almodóvar Acosta	Carr 318 Km 0.6 Carr. 318 km 0.9 Bo. Maresúa (cerca del Maravilloso Mundo de los Dulces)	787-264-3162	Techo se espegó el zinc en una parte solamente, adicional la tierra parte de la cocina a las lluvias.	Maresúa
Hilda M. Rodríguez Lugo		787-923-0227	Arbol rompió petril de la casa. Afectado, dueño. Pedestal AEE.	Maresúa

Abimaely Alemañy	Carr 314 Km 0.1 Int. Sector Chino		Afectado, muebles y enseres, dueño.	Maresúa
Olga Cruz	Carr 314 Km 0.1 Int. Sector Chino		Afectado, muebles y enseres, dueño.	Maresúa
Ana Toro	Carr 314 Km 0.1 Int.		Afectado, muebles y enseres, dueño.	Maresúa
Lilliam Cintrón	Carr 102 Maresúa		Daño mayor, muebles y enseres, dueño	Maresúa
Jaime J. Galarza Pagán	Carr 318 Km 0.6		Afectado, dueño.	Maresúa
Luis Vidal	Carr 318 Km 0.6		Afectado, dueño.	Maresúa
Maximino Sepúlveda	Carr 318 Km 0.7		Daño menor, dueño.	Maresúa
Evelyn Rodríguez	Carr 318 Km 0.5 Int		Afectado, dueño.	Maresúa
José Ramos Ramírez	Carr 318 Km 0.9 Int		Daño mayor, muebles y enseres, dueño.	Maresúa
Juan Cruz Torres	Carr 318 Km 0.9 Int		Afectado, dueño.	Maresúa
Beatriz Vélez Rosado	Carr 318 Km 0.9 Int		Afectado, dueño. Pedestal AEE.	Maresúa
Lydia Colon Marchese	Carr 318 Sector El Nuevo Amanecer		Daño menor, muebles y enseres, dueño.	Maresúa
Evelyn Infante	Carr 318 Km 0.3		Daño menor, muebles y enseres, dueño.	Maresúa
Sofía Laracuenta	Carr 318 Km 0.3		Afectado, muebles y enseres, dueño.	Maresúa
Ramón Silva	Carr 318 Km 3		Afectado, dueño.	Maresúa
Radamés Irizarry Cruz	Carr 318 Km 0.5		Afectado, dueño.	Maresúa
Hilda Rodríguez	Carr 318 Km 0.9		Afectado, dueño. Pedestal AEE.	Maresúa

Israel Ramirez	Carr 318 Km 1.0 Int			Afectado, muebles y enseres, dueño.	Maresúa
Luis Fuentes Ortiz	Carr 347 Km 0.2 Cuesta Santa Marta			Afectado, muebles y enseres, dueño. Techo.	Maresúa
Bionet Cordero Rodriguez	Reparto Suris # 24	787-367-5115		Afectado, muebles y enseres, dueño.	Maresúa
Alicia Bonilla	Reparto Suris # 22	787-264-0996		Afectado, dueño.	Maresúa
Milma González Morales	Carr 102 Km 29.2	787-590-3166		Afectado, inquilino.	Maresúa
Tony Cruz Murphy	Carr 318 Km 2	787-892-3635		Afectado, dueño.	Maresúa
Gabino Garces Jusino	Carr 318 Km 1.8	787-892-1779		Afectado, muebles y enseres, dueño.	Maresúa
Carlos Cardell	Carr 102 Km 28.6 Sector El Chino			Afectado, dueño.	Maresúa
Olga Garces Jusino	Carr 318 Km 2.0	787-892-3885		Afectado, dueño.	Maresúa
Bienvenido Ferreira	Carr 314 Km 0.6			Afectado, dueño. Rompió verja, cortina del balcón, palmeta, daño pared.	Maresúa
José Matos	Carr 314 Km 0.3 sector el Chino			Daño menor, muebles y enseres, dueño. Se llevo parte del techo.	Maresúa
David Alemañy Matos	Sector Chino			Afectado, muebles y enseres, dueño. Rompió verja, ventana y se mojó.	Maresúa
Evangelina González Morales	Sector Chino			Daño mayor, dueño. Zinc de 2 residencias.	Maresúa
Zaida Santiago	Sector Chino			Daño menor, muebles y enseres, dueño. Se levantó el zinc y se mojo todo, viró pared.	Maresúa
Olga Flores	Carr 318 Km 2			Daño menor, muebles y enseres, inquilino. Se rompió ventana, se le mojó todo y rompió marquesina.	Maresúa
Idelissa Ortiz Velázquez	Carr 318 Km 1.8	787-452-0811		Daño menor, muebles y enseres, dueño. Se levantó zinc y se moja adentro	Maresúa

Israel Rossy	Reparto Suris Calle Loto # 28			Afectado, muebles y enseres, dueño. Rompió cortina del balcón y verja	Maresúa
Rene Vega Collado	Reparto Suris Calle Loto	787-363-3394		Afectado, dueño. Rompió la verja	Maresúa
Jecksan Rosado Rivera	Carr 314 Sector El Chino			Daño menor muebles y enseres, dueño. Se le entró agua por la puerta y se le dañaron mattress	Maresúa
Rosa Olivera Padilla	Carr 318 Km 2.0			Daño menor, inquilino. Daño palometa y rompió pared.	Maresúa
Dolores Vargas	Carr 314 Km 0.1			Daño menor, muebles y enseres, dueño. Parte del techo.	Maresúa
Zoe Hernández Cruz	Carr 318 Sector El Nuevo Amanecer			Daño menor, muebles y enseres, inquilino.	Maresúa
María A. Hernández Cruz	Carr 318 Sector El Nuevo Amanecer			Daño mayor, muebles y enseres, dueño.	Maresúa
Fernando Del Toro Hernández	Carr 318 Km 0.2			Daño menor, muebles y enseres, dueño. Aire desprendido.	Maresúa
Eric Báez San Miguel	Carr 318 Km0.3			Daño menor, dueño. Cortina del frente, nevera dañada.	Maresúa
Ismael Alemañy Montalvo	Sector El Chino			Afectado, muebles y enseres, dueño.	Maresúa
Alfonso Toro Arroyo	Sector El Chino	787-223-8324 892-4502		Daño menor, dueño.	Maresúa
Diego Viruet	Carr 318 Km 0.5 Callejón Laracuente			Daño mayor, muebles y enseres, dueño.	Maresúa
Augusto Ramirez Rodríguez	Carr 318 Km 0.9 Int Colinas de Maresúa	787-309-3413		Afectado, dueño.	Maresúa
Efraín Sánchez Jusino	Carr 318 Km 0.9 Int	787-892-4238		Afectado, dueño.	Maresúa
Nelly Rodríguez Morales	Carr 318 Km 2.3 Casa # 4	787-646-7193 787-538-2302		Destruído, muebles y enseres, dueño.	Maresúa
Jennifer Penchy Santana	Carr 314 Km 0.7 Int	787-934-5441		Daño menor, inquilino. Puerta no cierra bien.	Maresúa
José L. Zamora Echevaría	Carr. 314 km 0.4 Camino Amado Padilla	787-717-5363 787-649-6869		Daños en la estructura.	Maresua

			787-264-3849			
Jannette González Vega	Carr 102 Km 38.2 Minillas		787-925-5579 787-966-4948	La vivienda sufrió daños en la verja debido a la caída de un árbol, dos ventanas rotas por la caída de otro árbol.	Minillas	
Yazmín Quiñones Santiago	Carr 102 Km 36.6 Int		787-543-8527	Se mojó mobiliario, mattsres debido a que las ventanas se abrieron por los vientos.	Minillas	
Maritza Valentín Marrero	Carr 102 Km 37.2 Parcelas Minillas		787-314-6991 892-1421	Daños en el techo y los cuartos.	Minillas	
Luis M Curz Vega	Bo. Minillas Sector Vila Juanita			Pérdida total.	Minillas	
Maria M. Ojeda Ocasio	Carr. 2 km 178.3 Int. Bo. Minillas Alto Sector Lino Ramirez		787-202-3660 787-599-9329	Perdió techo residencia.	Minillas Alto	
Pedro Rivera Santiago	Carr # 2 Int 3363		939-645-5393 787-457-0243	Pérdida total de la Residencia.	Minillas Alto	
Socorro Flores	Carr. 3363 Km. 0.4 Bo. Minillas Alto		787-342-6994	Pérdida zinc, paneles y piso. Escombros.	Minillas Alto	
Nilda Morales Vázquez	Carr. 102 Km 388 Minillas Alto		939-228-7471	Perdida parcial residencia, mobiliario. Arbol cayó sobre el vehículo.	Minillas Alto	
María Santiago Vega	Carr. #2 3363 Bo. Minillas Alto, callejón Alton Santiago		787-892-5280 787-433-0820	Pérdida total de la residencia y el mobiliario.	Minillas Alto	
Placido Lamboy Ortiz	Minillas Alto Carr 3363 Km 0.5 Sector Soltero		787-538-6698	Pérdida parcial del techo y mobiliario.	Minillas Alto	
Marisel Morales Jimenez	Carr 102 Km 38.9 Int Minillas Alto		787-340-6537	Pérdida de vehículo.	Minillas Alto	
Zoe Vega Padilla	Bo. Minillas Alto Carr 102 Km 37.5 INT		787-316-6785	Daños en lo mobiliario y techo filtración en el techo.	Minillas Alto	
Rafael Flores Flores	Bo. Minillas Alto Carr. 363 km. 2.5 INT		787-314-7474	Pérdida de techo y pertenencias.	Minillas Alto	
Pedro E. Vega	Carr. 3363 km. 0.5 INT Minillas Alto		787-543-8710 939-245-3419	Pérdida parcial del techo y de las pertenencias adentro.	Minillas Alto	
Marianela Castro zrivera	Carr. 102 km. 37.5 Minillas Alto		939-228-1736	Postes caídos y daños en la estructura.	Minillas Alto	
María Colón Molina	Carr. 102 km. 38.5 INT Bo. Minillas Alto		787-892-6848 787-458-6698	Filtración de agua y daños en la estructura, en lo mobiliario y enseres.	Minillas Alto	

Wanda I. Montes Rivera	Carr # 2 Entrada 3363 Sector Soltero	787-222-0229	2 ventanas miami y 1 ventana doble, gabinetes, estufa, paneles, 2 juegos de cama, 1 pared de paneles.	Minillas Alto
Pedro Vega Ortiz	Carr 3363 Km 0.5 cerca de Santos Vázquez	787-543-8710 939-245-3419	Se le fue parte del techo y se le mojaron los muebles, estufa, nevera y cama. Árbol cayó encima de la casa, rompió parte del techo, ventana, paneles y zinc. Entró agua y perdió cama, ropa, alimentos, nevera. Otro árbol dañó el carro.	Minillas Alto
Delsi Valle Ojeda	Carr 2	787-320-0588	Pérdida parcial de la residencia y el mobiliario.	Minillas Alto
Guillermo González Miranda	Carr. #2 km 37.5 Minillas Alto	787-213-8634	Se dañó la cama de la hija, daño la consola (caja que está en el techo, las puertas del laundry).	Minillas Alto
Maritza Velázquez Correa	Paseo del Valle #67 Calle Paz	787-481-7596	Pérdida techo, ventanas, paredes y mobiliario.	Minillas Alto
Victor Cruz Guzmán	Carr. 102 km 37.5 Int.		Se fue el techo de la marquesina y casa de guardar cosas, se dañó la verja y rejas. Se fue la cortina de aluminio de la cocina.	Minillas Alto
Linfa Vázquez Sabiloves	Bo. Minillas Alto Carr 3363 k.m 0.5	787-264-2798		Minillas Alto
María Pórez Ortiz	Carr 361 k.m 1.2 Bo. Minillas Alto	787-892-2567 787-356-9295	Se dañó el pedestal de la residencia. Se perdió el techo y se mojó todo. Pérdida Total. En la parte de abajo de la residencia se perdió un juego de cuarto y varias cosas adicionales.	Minillas Alto
Nilsa Tellado Velázquez	Carr 102 k.m 37.3 int Sect. Higuero	787-579-7862 787-217-3042		Minillas Alto
Pedro Flores Torres	Bo. Minillas Alto Carr 363 k.m 2.5	787-314-7474	Techo Completo. 1 juego cuarto, mattress, 1 nevera y 1 televisor.	Minillas Alto
Plácido Lamboy Ortiz	Carr 3363 k.m 0.5 int Sect. Soltero	787-538-6698	Perdió el techo de su residencia, entró el agua afectando juego de cuarto, muebles y enseres, puertas entre otras cosas.	Minillas Alto
Alexander Ramírez Vega	Carr 3363 Km 0.5 cerca del Negocio Charlie Minillas Alto	472-1016	Se le fueron las planchas de zinc y tuvo pérdida total dentro del hogar. Muebles y enseres.	Minillas Alto
Ramón Ayala Vázquez	Carr # 2 Km 177 int.	787-445-7537	Daño de Vehículo. Pérdida total por caerle árbol encima.	Minillas Alto

Eugenio Ortiz Figueroa	Bo. Minillas Alto Carr. 3363 km. 1.8	787-639-3587	Daños en la estructura por árbol caído.	Minillas Alto
Hiram Vazquez Gracia	Carr. 102 INT km 38.9 Minillas Alto	787-709-3296	Pérdida parcial de techo y filtraciones.	Minillas Alto
Marlyn Vargas González	Bo. Minillas Alto Carr. # 2 Sector Sultero (antes de Lucy Cardona)	787-457-0243	Necesita todo.	Minillas Alto
Nilda Morales Vazquez	Minillas Alto Carr. 102 km.38.8 (despues del negocio el Nuevo Chuleton)	939-228-7471	Solicita agua potable	Minillas Alto
Wanda I. Morales Rivera	Carr. #2 Km. 178.0 Int. Sector Soltero	787-222-0229	Pérdida de ventanas y parte del mobiliario.	Minillas Alto
Carmen I. Ortiz García	Minillas Carr. Sector Villa Juanita Carr. 102	939-717-0998	Pérdida de mattress.	Minillas Carr
Primitivo Nazario	Carr. 102 Bo. Minillas km 36 INT Callejon Nazario	787-538-2800 931-588-1857 787-404-6428	Dos árboles se desplomaron contra el techo llevandose el zinc, daños totales en su interior. Perdió ropa, medicamentos, alimentos, enseres eléctricos y muebles. Camino totalmente obstruido para la residencia. No AEE ni AAA. Esposa enferma.	Minillas Carr
Ivette González/ Jannette Gonzalez	Carr. 102 Km. 3.7 Bo. Minillas (cerca de panadería)	787-925-5579 787-966-4948	Árbol sobre verja al lado izquierdo. Tendido eléctrico obstruye entrada de vivienda. No hay acceso a la residencia.	Minillas Carr
Nancy Albino Rodriguez	Carr. 102 km. 37.0 INT, Bo. Rayo Minillas, Sect. El Caño	787-473-4169 787-636-3252	Daño techo zinc, verja y filtración cuartos y sala.	Minillas Carr
Maria Nilsa Montaño Guzman	Carr. 102 km 37.0 Bo. Minillas Calle Brillante Casa #96	787-923-4659 939-218-3350	Pérdida total.	Minillas Carr
Maximinio Casiano Torres	Carr. 102 Km 38.2 detras de la Panadería de Minillas	787-538-9321	Ramas cayeron en el pedestal y lo dobló.	Minillas Carr
Vigermina Flores Saez	Carr. #2 Km. 36.4 Bo. Minillas Camino Merito Nazario	787-422-0677	Pérdida del techo y daños por agua.	Minillas Carr
Daila Acosta Garcia	Minillas Carr 102 Km. 38.7	717-894-7028	Pérdida total.	Minillas Carr
Carmen Ramirez	Bo. Minillas Carr. 102 Km. 38. 9 por el lado del parking lechonera Los Bionicos.	787-538-0300 939-285-3987	Daños causados por caída de árboles en el área del patio y postes contenidos eléctricos.	Minillas Carr

Domingo Cruz Flores	Carr. 102 km 38.6 Int. Los Cocos, Bo. Minillas Carretera	787-249-2069	Perdió en su totalidad el Taller de hojalatería y pintura. Poste en cemento esta a punto de colapsar.	Minillas Carr
Luis Angel Cruz Vega	Villa Juanita - Minillas	787-264-4459 787-463-4002	Daño en estructura y mobiliario.	Minillas Carr
María Galindo Almodóvar	Parc. Minillas Calle Amatista Casa #45 Minillas Carr.	787-228-1719	Pérdida parcial del techo y mobiliario. La mitad del techo de zinc se cayó por los vientos. La puerta principal se rompió, y se cayó la puerta de la lavadora. La marquesina se le fue el techo. Perdió ropa, estufa, juego de cuarto.	Minillas Carr
Gerbert Santiago Valentín	Carr 102 Km 36.4 Sector Merito	372-9762	Tumbó una pared demadera del lado derecho de la casa.	Minillas Carr
Luis A Toro Quiñones	Bo. Minillas carr k.m 36.7 cerca supermercado ibo	787-446-5051 787-372-4977	Techo completo, camas, muebles, nevera y Ropa.	Minillas Carr
Luis H Cruz Vega	Sector Villa Juanita, Minillas	787-463-4002	Daño en techo, pérdida de dos gaveteros, 2 abanicos de techo.	Minillas Carr
Sandra Saez Acosta/María M. Acosta	Parcelas Minillas Calle Amatista Casa #31	939-488-5217	Techo de la marquesina por rama de árbol. Se cayeron unas verjas.	Minillas Carr
Esther Vélez Quiñones	Carr 102 Km 36.7 Minillas	787-577-7758	Afectado, dueño.	Minillas Carr
Agapito Flores Ayala	Carr 102 Km 37.7 Villa del Río		Daño menor, dueño.	Minillas Carr
José Saúl Ortiz García	Villa del Río # 9 Higuero		Daño menor, dueño.	Minillas Carr
Angel S. Ortiz García	Villa del Río # 7 Higuero		Afectado, dueño.	Minillas Carr
Vilma Pedrosa Belén	Sector El Higuero Carr 102 Km 37		Afectado, dueño.	Minillas Carr
Jorge Morales Morales	Carr 120 Km 37.0 Higuero		Afectado, dueño.	Minillas Carr
María N. Montalvo	Calle Brillante # 96		Daño mayor, muebles y enseres, dueño. Perdió todo el techo.	Minillas Carretera
Andy Román	Calle Brillante # 100		Afectado, dueño. Cortina grande.	Minillas Carretera

Eddie Vázquez	Calle Brillante # 106			Afectado, muebles y enseres, inquilino.	Minillas Carretera
Castor Vega	Brillante			Daño menor, muebles y enseres, dueño.	Minillas Carretera
María Figueroa	Calle Amatista # 57			Afectado, muebles y enseres, dueño.	Minillas Carretera
Jeide Miranda	Calle Amatista # 47			Daño menor, dueño.	Minillas Carretera
Edward Flores Morales	Calle Amatista # 43			Destruído, muebles y enseres, dueño.	Minillas Carretera
María M. Acosta	Calle Amatista # 31 A			Daño menor, muebles y enseres, dueño.	Minillas Carretera
Pedro N. Rosado	Calle Brillante # 36			Afectado, dueño.	Minillas Carretera
Jaime Almodóvar	Calle Brillante			Daño menor.	Minillas Carretera
Vidalina Martínez	Calle Cuarzo # 183			Afectado, dueño, 1 zinc.	Minillas Carretera
Simona M. Jusino	Calle Cuarzo # 184			Afectado, dueño.	Minillas Carretera
Dominga García	Calle Cuarzo # 196			Daño mayor, muebles y enseres, dueño. Zinc.	Minillas Carretera
Janeyda Bonilla	Carr 102 Km 37.1 Int			Afectado, dueño.	Minillas Carretera
Esther Ortiz	Carr 102 Km 37.5 Int			Afectado, muebles y enseres, dueño. Zinc.	Minillas Carretera
Luis Vega Bonilla	Calle Brillante # 97			Afectado, dueño.	Minillas Carretera
Alfredo Mendoza	Calle Brillante # 70			Afectado, dueño. Verja.	Minillas Carretera
Ursula Almodóvar	Calle Brillante # 68			Afectado, dueño. Verja.	Minillas Carretera
Jorge Miranda	Calle Brillante # 64			Daño menor, dueño. Techo.	Minillas Carretera

Rogelio Irizarry	Calle Perla # 34 A		Afectado, dueño. Verja.	Minillas Carretera
Bolivar Hernández	Calle Perla # 54		Afectado, dueño. Verja.	Minillas Carretera
Luis A. Ojeda	Calle Brillante # 50		Afectado, dueño.	Minillas Carretera
Betty Pagán Silva	Calle Brillante # 44		Daño menor, dueño. Techo.	Minillas Carretera
José L. Castro García	Calle Brillante # 42		Daño menor, dueño. Techo.	Minillas Carretera
Wilma Linares Almodóvar	Calle Opalo # 15 Parcelas		Daño menor, afectado, dueño. Techo.	Minillas Carretera
Virginia Liboy Jusino	Calle Opalo # 15 Parcelas		Afectado, dueño. Techo planchas zinc	Minillas Carretera
Rosa Carlo Rivera	Calle Turquesa # 22		Afectado, dueño. Inundación.	Minillas Carretera
Santos Camacho Toro	Calle Cuarzo # 191		Afectado, dueño. Inundación.	Minillas Carretera
Migdalia Rodríguez Pérez	Calle Topacio # 174		Afectado, dueño. Verja y casita del patio en metal.	Minillas Carretera
Anibal Irizarry	Parcelas # 135		Afectado, dueño. Verja del lado derecho.	Minillas Carretera
Gloria Vega Santiago	Parcelas # 44		Afectado, dueño. Pedestal de luz.	Minillas Carretera
Pedro madera Romero	Parcelas Calle Opalo # 160		Afectado, dueño. Marquesina de atrás y verja.	Minillas Carretera
Ariel González	Calle Granito # 152		Afectado. Inundación	Minillas Carretera
Betsy Almodóvar Morales	Calle Granito # 151 A		Afectado, dueño. Inundación.	Minillas Carretera
Venancio Santana	Calle Oro # 2 Parcelas		Daño menor, dueño. Casita del patio, compra y cortina de tola.	Minillas Carretera
Santia Morales	Calle Onix # 7 Parcelas		Daño menor, dueño. Casita del patio.	Minillas Carretera

Carmen Inzaray Valentín	Calle Onix# 10-A Parcelas			Daño menor, dueño. Perdió zinc de la marquesina.	Minillas Carretera
María Alvarado Padilla	Calle Amatista # 89			Daño menor, muebles y enseres, dueño. Techo del laundry y paredes agrietadas, casita de patio.	Minillas Carretera
Carmen Iris Ortiz García	Carr. 102 Km 38.3 Villa Juanita	787-241-3859		Zinc y pérdida de mobiliario.	Minillas Carreteras
Pedro Luis Berrios Medina	Parcelas Minillas Calle Turqueza # 16 Altos	787-892-2401 939-278-4384		Perdió todo el techo del cuarto y cocina. Perdió los mdtres, gaveteros, enseres, gabinetes. Perdió la terraza	Minillas Parcela
Julián Camacho Navarro	Parcelas Minillas calle Cuarzo # 191	787-892-5396 787-398-9867		Por el paso del Huracán María salió aguanpor las rosetas de luz y los receptáculos. En el area del balcón se llevó el empañete.	Minillas Parcela
Eddie Vazquez Torres	Parcelas Minillas 106	939-282-0605		Pérdida de mobiliario.	Minillas Parcelas
Carlos R. Acosta Ocasio	Carr. 102 km. 38 Bo. Minillas Calle. Onix #9 (Altos)	787-892-2168 939-269-0900		Techo de zinc roto y filtración en varias partes del mismo. Paredes dañadas y ventanas despegadas.	Minillas Parcelas
Cándido Flores Rivera	Parcelas Minillas Calle Amatista # 43	787-614-6767 787-458-5610		La residencia perdió parte del techo sufrió daño en ventana del frente, puerta posterior. Perdió cama, mattress.	Minillas Parcelas
María Alvarado Padilla	Carr 102 Km 37 int. Parcelas Minillas	787-892-4372		Perdió área de la lavadora, estructura en madera y cemento, techo de zinc.	Minillas Parcelas
José Vidal Sáez	Parcelas Minillas Calle Brillante Carr 329 Minillas Valle Callejon Eric Acosta	787-464-0878		Techo parcialmente afectado, pérdida de propiedad y parte de los enseres.	Minillas Parcelas
Juan R. Arroyo Rosado		787-618-0224		Se le dañó todo dentro de la casa.	Minillas Valle
Nilma Flores Pérez	Carr 329 Km 1.4 Minillas Valle Int	787-519-2415		Pérdida Total de la residencia.	Minillas Valle
Arivette Pagán Santiago	Bo. Minillas Valle carr.329 km 3.7 (frente Hotel Matos)	787-892-6041 787-644-0565		Pérdida Total.	Minillas Valle
Sandra Matos	Bo. Minillas Valle 329 Km. 3.6 (frente a la gallera)	787-374-4590		Árbol obstruyendo paso y carriles.	Minillas Valle
Comunidad Minillas Valle	Camino Alfonso Nazario/ Genario Nazario/ Camino "Los Mudos"			Poste, árboles y transformador impiden paso hacia la residencia.	Minillas Valle

Juan Vega Ayala	Minillas Valle Camino Los Almodóvar Km 2.9 Int	787-892-8105	Pérdida de Techo y mobiliario.	Minillas Valle
Yolanda Figueroa	Apartamentos Milton Alemañy Km 1.6 Carr 329	787-519-3552	Perdió puerta y lavadora.	Minillas Valle
Lisette Perez	Bo. Minillas Valle Km. 2.3 Carr. 329 Colinas del Rio	787-225-2154	Techo desprendido y verja y portón afectados.	Minillas Valle
Luz M. Alicea Rivera	Minillas Valle Camino Roberto Casiano Carr. 328 Km. 3.6 Frente Motel Matos	787-205-8781	Casa de cemento, ranchón afectado y Filtración de agua en la cocina.	Minillas Valle
María S. Vázquez Santana	Carr 329 Km 1.5 Int Camino Berto García	599-2309	Se cayó un árbol encima de la casa. Un pino cayó encima de la verja. Cuando el pino cayó se levo la cablería de la luz y del teléfono en la escalera de la casa.	Minillas Valle
Nilsa Avilés García	Carr 329 Km 0.5 Int Camino Los García	787-213-8578 385-3457	Se dañó la nevera por los apagones de luz.	Minillas Valle
Arlene Irizarry Almodóvar	Carr 329 Km 2.1 int	393-1998	Pérdida de la pintura de la residencia y los alimentos de la nevera.	Minillas Valle
Loyda Irizarry Almodóvar	Carr 329 Km 2.1 int	234-8028	Pérdida de la pintura de la residencia y los alimentos de la nevera.	Minillas Valle
Nancy Castro Guzmán	Carr 329 k.m 2.2 int Minillas Valle entrada Genaro Nazario	787-892-7629 856-691-6379	Entró el agua por la parte trasera de la casa dañando: un juego de cuarto, juego de comedor, chinero y el mueble del televisor.	Minillas Valle
Eloisa Flores Velez	Minillas Valle Carr 329 k.m 1.9 int Camino Erick Acosta	787-892-4791 787-362-9007	Perdió el techo completo, zinc, cama (2), mattress, ropero, mesa comedor, muebles, televisor y estufa.	Minillas Valle
Zynnía Vilca de Ortiz	Carr 329 Minillas Valle k.m 1.9 int camino Erick Acosta	787-313-3458 787-213-8004	Se filtró el techo de la casa que es en cemento. Se dañó una escalera de madera, se estaba preparando un segundo garaje y el mismo perdió el zinc y los palos. Se dañó la pintura de la casa.	Minillas Valle
Yanira Casiano Vega	Carr 329 k.m 2.8 Bo. Minillas Valle	787-635-1741 939-645-2054	Se fueron planchas de zinc del cuarto del nene, entró agua se dañó juego de habitación, televisor, ropa, juegos electronicos. Destrucción total.	Minillas Valle
Juana Vega Ayala	Carr 329 Km 2.9 Int Camino Los Almodóvar	787-892-8105	Dos juegos de habitación completos con mattrres, todo el mobiliario del hogar	Minillas Valle

						incluyendo ropa y pertenencias personales.		
Yanira Casiano Vega	Carr 329 Km 2.8 Minillas Valle		939-645-2054			Estufa, juego de habitación, tv, sofá y otros escombros.	Minillas Valle	
Pedro Olmeda Nazario	Carr 329 Km 1.9 Int Eric Acosta		787-633-5914			Daño menor, dueño. Daño en el techo y techo laundry.	Minillas Valle	
Palmira Casiano Silva	Bo. Minillas Valle Km 2.9 Int.		787-892-0779 787-391-5446			Daño menor, muebles y enseres, dueño. Daños en el zinc.	Minillas Valle	
Ubaldino Justiniano Torres	Carr. 329 Km 2.9 Int.		787-892-4317			Daño mayor, muebles y enseres, dueño. Daño en el techo – infraestructura.	Minillas Valle	
Carlos Almodovar	Carr. 329 Hm 2.3		939-645-2054			Daño mayor, muebles y enseres, dueño. Se llevó techo.	Minillas Valle	
Luis Méndez Vega	Carr 329 Km 2.9 Int Camino Los Almodóvar		787-477-4259			Afectado, veíja.	Minillas Valle	
Rafael Acosta	Carr 329 Km 2.8 Int Camino Los Almodóvar		454-5806			Daño menor, dueño. Techo de atrás.	Minillas Valle	
Ella Acosta Almodóvar	Carr 329 Km 2.8 Int Camino Los Almodóvar		385-9013			Afectado, dueño. Techo laundry.	Minillas Valle	
Minerva Rivera Almodóvar	Carr 329 Km 2.9 Minillas Valle					Afectado, muebles y enseres, dueño. Techo de la terraza.	Minillas Valle	
Noe María Santana Pagán	Carr 329 Km 2.5					Afectado, dueño. Cayeron paneles del techo.	Minillas Valle	
Hernan Alameda Romero	Carr 329 Int		787-375-1840			Afectado, dueño. Verja frontal poste eléctrico.	Minillas Valle	
Yamarys Lugo Medina	Bo. Minillas Valle Carr. 329 km 1.9 INT Camino Erick Acosta		787-673-0073			Pérdida total.	Minillas Valle	
Roberto González Guerra	Bo. Minillas Valle Carr. 329 km 2.2 INT Camino Genaro Nazario		787-358-7327			Pérdida parcial del techo y tendido eléctrico.	Minillas Valle	
Yamary Lugo Medina	Bo. Minillas Valles Camino Eric Acosta		787-673-0073			Perdió techo de la residencia.	Minillas Valles	
Luis R. Almodovar Maldonado	Carr. 329 km. 2.3 INT Colinas del Río C-5 Bo. Minillas Valle		787-646-1941/ 787-646-0133			Pérdida total de mobiliario. Inundación adentro de la casa.	Minillas Valles	
Kenneth Torres Mojica	Carr. 329 Minillas Valle Callejón Los García (después del muerto		939-243-4170			Árboles caídos obstruyendo el paso.	Minillas Valles	

	Mano Izquierda)				
José A. Almodovar Vega	Carr. 102 km. 37.0 INT Camino Higuero, Bo. Minillas	787-312-0191	Pérdida total.	Minillas Valles	
Mario E. Almodóvar Vega	Carr. 329 km 2.9 Int. Minillas Valle	787-923-0994	Pérdida parcial del techo y mobiliario.	Minillas Valles	
Silvia Irizarry Albino	Carr. 329 Minillas Valle km 1.2 Int.	787-450-4273	Daño parcial del techo y mobiliario.	Minillas Valles	
Silvia Albino Nazario	Carr. 329 Minillas Valle km 1.2 Int.	787-450-4273	Tubo de pedestal de la luz (palometa).	Minillas Valles	
Raimunda E. Bernardes (Fifi)	Local Negocio #15. Calle Belvis Quinones Plaza Pública SG.	787-299-0405	Nombre negocio: Avenida Brasil, dueño Edwin Santana. Pérdida total.	Negocio	
Eugenio Muñoz Irizarry	Urb. El Convento Calle. 3A56 Geñitos Catering	787-264-3707 787-630-2057	Pérdida de techo de zinc a causa de árboles caídos.	Negocio	
Providencia Pabón	Centro Comercial San Germán, Antiguo Edificio Antorgorgie	787-365-2046	Pérdida de techo y filtración en los locales. Pertencencias mojadas.	Negocio	
Nelson Matos Santiago	Calle Ferrocarril 201	787-892-1710 787-519-6170	Se llevo parte el techo Negocio Casa Agrícola, se le dañaron los alimentos para animales.	Negocio	
María L. Cruz Vega/ Alvi Ramirez	Calle Luna 142 bajo al lado casa Alcaldía	787-892-0353 787-458-4620	Inudación dentro del negocio (daños mercancía).	Negocio	
Flavio A. Montes Rivera	Carr. 330 km. 2.3 Duey Bajo Negocio Maestra Vida	787-892-9232 787-209-3661	Daños en el techo y estructura (negocio).	Negocio	
Yared Alicea Alvarado	Carr 318 Km 0.8 Int	787-512-1340	La verja y portón destruido, Se perdió el techo del negocio.	Negocio	
Carlos Toledo Velázquez	Pueblito Deportivo, Campo de Bateo		Pérdida del todo el inventario Aprox. \$ 1,200.	Negocio	
Nelson Pagán Feliciano	Calle Rosaura Arroyo 3		Dueño. Llevo techo de la oficina y museo y parte del techo del otro local. Se dañaron documentos y muebles, acústicos, etc.	Negocio	
Germán Rodríguez	Carr 102 al costado Garaje Puma		Destruido, muebles y enseres, dueño. Garaje hojalatería.	Negocio	
Lucia Santos Santana	Carr 361, Parcelas Capriles, La Calabaza		Destruido, muebles y enseres, dueño. (Cerrado 6 meses).	Negocio	

Jorge Luis Sánchez	Carr 102 Km 37.5 Int. Minillas Carreteras			Planchas de zinc, Area del lado y atras. Lechonera.	Negocio
Padre Abdón Atienzo	Santa Rosa de Lima			Inundación de la Capilla Nuestra Señora de la Consolación, solicita equipo pesado	Otros
Ruben Vega Vázquez	Carr. 396 Km. 1.0 int Pin Quiñones	319-1372		Se partió pedestal con cable, que sirve a 4 casas.	Pin Quiñones
Madeline García Tirado	Bo. Poblado Rosario Carr 348 Int. Calle Vicente Ramos Colón	787-900-9958		Pérdida de techo y ventanas y daños en finca.	Poblado Rosario
Leyinska Rodriguez Figueroa	Calle Angel Feliberty #7, Poblado Rosario	939-263-6404 787-481-4608		Pérdida del techo y del mobiliario.	Poblado Rosario
Jesús Castillo Bonilla	Bo. Poblado Rosario Camino Luis éelez	787-646-2501		Techo fue destruido en su totalidad. Daño mayor, muebles y enseres, inquilino. Deslizamiento de terreno afecto la residencia, cada vez que llueve continua cayendo. Afectado, dueño. Se cayó árbol tumbó parte de la verja.	Poblado Rosario
Brunilda Robles Santos	Calle Anselmo Serrano, Sector El Brujo, cerca Puente La Calabaza	787-307-2830		Pérdida en el área del baño cocina y cuarto, enseres eléctricos y maitres.	Poblado Rosario
Rafaela Rodriguez Ramos	Parc. # 70 Rosario Poblado	787-951-5131			Poblado Rosario
David A. Vélez Vázquez	Calle Lui (Lupe) Vélez, Sector Los Vélez Poblado Rosario	787-212-3737		Peédida total de l techo y del mobiliario.	Poblado Rosario
Edwin A. Colón Santiago	Calle Esmeralda # 42, Pueblo Nuevo	787-608-7790		Pérdida del techo de la residencia.	Pueblo Nuevo
Ermer Horrach	Bo. Retiro INT #29	787-892-5191		Casa de madera y zinc. Filtración en el techo por desprendimiento.	Retiro
Mario Ortíz Cupelés	Bo. Retiro Avenida Ramos Comas			Pérdida total de la casa.	Retiro
Martha Carrero Rivera	Urb. Salamanca Calle Valdepeña # 133	787-892-2481		Perdió todo lo que tenía en la nevera. Partió la verja del patio.	Retiro
Victor Torres Ramos	Calle Arturo Carrera, Casa #48 Altos, Parcelas Poblado Rosario	787-319-3963		Perdió techo residencia.	Rosario
Maria Dolores Mercado Moreno	Poblado Rosario, Parcelas #51 (cerca cementerio SG)	787-473-8044		Myrna Rivera Rodriguez (reporta caso de vecina afectada). Daño en techo, inundación residencia. Myrna vive: Calle Santiago #3 Urb. El Retiro.	Rosario

Edwin E. Oliveras Ayala	Carr. 348 Km 15.5 Bo. Rosario Alto	787-264-1017	Liqueos en residencia se mojaron mattress y muebles.	Rosario
Nereida Karry Ayala	Carr. 348 Km 15.2 Rosario Alto	787-478-0414	Pérdida mobiliario por agua.	Rosario
Aida Karry Ayala	Carr. 348 Km 15.2 Rosario Alto	787-478-0414	Pérdida mobiliario por agua.	Rosario
Mercedes Rivera Pabon	Carr. 330 km 6.4 INT 348 9.7 frente al pare 330 mas abajo cementerio	787-612-8914	Pérdida de ventanas y rampa de impedidos. Dueño. Techo del garaje y se le esté mojando la casa.	Rosario
Miriam Rodríguez Ayala	Carr. 119 km. 6.3 Sector Los Méndez INT	787-518-5661 787-314-5912	Techo desprendido y daños en las pertenencias, enseres y mobiliario del hogar. Poste virado.	Rosario
Bernardina Ayala Olán	Carr. 119 km. 6.3 Sector Los Méndez INT	787-314-5912 787-518-5661	Transformador dañado y techo desprendido. Enseres y mobiliario del hogar dañados.	Rosario
Irene Morales Morales	Carr 348 Km 10.4 Int Calle Armando Rivas		Dueño, le llevó techo de la marquesina.	Rosario
Wilson Pagán	Carr 348 Km 10.4 Int Calle Armando Rivas		Afectado, dueño. Arbol tumbo parte de la verja del lado izquierdo.	Rosario
Erica Ramos Rodríguez	Carr 348 Km 10.3 Int		Dueño. Techo de la marquesina.	Rosario
Mirtelina Rodríguez Jusino	Carr 348 Km 10.3 Int. Calle Carmen Ramos		Dueño. Presión de agua hizo que el techo se este cayendo.	Rosario
William Rosas Moreno	Carr 330 Km 6.3		Afectado, dueño. Perdió techo del garaje en zinc.	Rosario
Rosalina Ortiz Pagán	Carr 330 Km 6.5		Afectado, dueño. Árboles rompieron parte de la verja y los zines de la terraza.	Rosario
Lydia E. Rivera Ramos	Carr 348 Km 9.0		Afectado, dueño: Arbol tumbo verja en diferentes áreas.	Rosario
Lourdes Sanfiorenzo	Calle Nestor Torres # 42		Afectado, dueño. Se cayó árbol, rompió parte del techo de garaje en cemento.	Rosario
Nelson Pagán Feliciano	Carr 330 Km 6.4		Dueño. Tumbo techo de terraza y un cuarto, se mojó todo en el almacén.	Rosario
Nelson Pagán Matos	Carr 348 Km 8.9 Int		Afectado, dueño. Se llevo medio techo del gazebo.	Rosario

Lilliam Irizarry	Carr 348 Km 10.6 Int. Sector Golo Graciano	Entró agua y se mojaron las cosas	Rosario
Yenitza Rodríguez	Carr 348 Km 10.6 Int	Afectado, inquilino. Se despegó el balcón y entró agua.	Rosario
Ramón Ramos Montalvo	Carr 348 Km 10.6 Int Golo Graciano	Voló parte del techo del balcón, lado derecho dañó verja.	Rosario
Heriberto Troche Alicea	Carr 348 Km 10.6 Int. Golo Graciano	Daño mayor, muebles y enseres, dueño. Se llevó medio techo de la casa y el taller y se inundó la casa.	Rosario
Ivonne Rodríguez	Calle Nestor Torres	Muebles y enseres. Inundación. Se levantó el plafón y se mojó cama etc de un cuarto.	Rosario
Adela Pagán	Calle Vicente Ramos Colón	Dueño. Viento voló techo de ranchón.	Rosario
Deogracia Rodríguez	Carr 330 Int. Carr 348	Afectado. Viento le daño storage en la parte de atrás de la casa.	Rosario
Nilda López Ortiz	Carr 348 Km 10.6 Int Calle Golo Graciano	Daño mayor, muebles y enseres, dueño. Se fue el techo de la segunda planta y se le inundó la casa.	Rosario
Germán Román Negrón	Calle Rosaura Arroyo	Afectado, dueño. Levantó zinc y se mojó la casa.	Rosario
Luis A. Colón Cintrón	Rosaura Arroyo, Esq. Cruz Rivera Urb. Sanfiozenzo # 2 Rosaura Arroyo	Dueño. Se cayó árbol y rompió la verja y techo de la casa	Rosario
Esther Irizarry	Rosaura Arroyo, #1 Urb. Sanfiozenzo	Afectado, dueño. Árbol tumbó la verja.	Rosario
Víctor W. Morales	Solar Sanfiozenzo # 6	Dueño. Quebrada se llevó la verja de la casa.	Rosario
Gilberto Rosas Vargas	Urb. Sanfiozenzo # 25	Árbol tumbó verja y ocasionó daño a guagua.	Rosario
Hogar San Jerónimo	Solar Sanfiozenzo # 8	Daño menor, dueño. Daño ventana y cristal de auto, rompió área de laundry y dañó verja.	Rosario
Luz E. Rivera Rodríguez	Carr 348 Km 14 Int Sector Sierra	Dueño. Árbol le tumbó la verja de la casa.	Rosario
Isabel Collazo		Daño mayor, dueño. Árbol cayó en la casa y dañó techo.	Rosario

Amelio García	Carr 348 Km 14 Int		Afectado, dueño. Daños en el zinc.	Rosario
Rosaura Arvelo Méndez	Calle Manuel Irizarry # 3		Afectado, dueño. Se cayó árbol y tumbó parte de la verja de atrás. Entró agua por las ventanas, se mojó cama.	Rosario
Annette Henríquez	Calle Manuel Irizarry		Daño menor, muebles y enseres, inquilino. Entró agua por la ventana y se mojó cama y mattress.	Rosario
Rita J. Lebrón	Calle Manuel Irizarry		Afectado. Se llevó zinc de cobacha y palo tumbó parte verja.	Rosario
Margarita Pérez	Calle Manuel Irizarry # 9		Daño mayor, muebles y enseres, dueño. Árbol tumbó mitad techo de la casa se mojó todo lo que había, tiene árbol encima de la casa.	Rosario
Julio M. Rivera	Calle Anselmo Serrano		Afectado, dueño. Le llevo techo del garaje.	Rosario
Carmen Gutierrez	Sector Villa Velez H-3		Daño menor, muebles y enseres, dueño. Se levanto techo y entró agua a la casa (mattress).	Rosario
Carlos Velez Santiago	Camino Anselmo Serrano Sector el Brujo		Daño menor, muebles y enseres, dueño. Volo planchas de zinc en área de los cuartos y se mojó todo.	Rosario
Castro Rivera Gonzalez	Sector Villa Velez		Afectado, dueño. Techo del garaje.	Rosario
Esther Constantino	Sector Villa Velez		Afectado, dueño. Se mojo puerta exterior de madera y no abre.	Rosario
Pedro Rivera Colon	Calle Néstor Torres		Afectado, dueño. Levanto los zines, se llevó cortina de aluminio.	Rosario
Edwin Javier Rosas Olivera	Calle Néstor Torres		Afectado, dueño. Filtro agua por las ventanas y se le mojo la casa.	Rosario
Efraín Olivera	Sector Los Collado Int		Daño menor, muebles y enseres, inquilino.	Rosario
Hipolito Pérez González	Sector Loma Los Collado		Daño mayor, muebles y enseres, dueño. Se llevó techo de la casa y se le mojó todo.	Rosario

Lydia E. Rivera Ayala	Sector Loma Los Collado				Daño menor, muebles y enseres, dueño. Se le entró agua y se le dañaron las cosas dentro de la casa. Voló zines de parte de la casa	Rosario
Hipólito Rivera Ayala	Sector Loma Los Collado				Daño menor, muebles y enseres, dueño. Entró agua por las ventanas y se le mojó todo.	Rosario
Edith Rivera Ayala	Camino Luis Vélez				Daño menor, muebles y enseres, dueño. Hay dezlave de tierra, se entro agua por las ventanas y se mojo camas, lamparas, tv.	Rosario
Benito Rivera Ayala	Camino Luis Velez				Daño mayor, muebles y enseres, dueño. Se fue techo de la casa y se mojó todo.	Rosario
Ruben Velez Ortiz	Camino Luis Velez				Daño mayor, muebles y enseres, dueño. Le voló techo de segunda planta, le daño cisterna y muebles.	Rosario
Marina Ortiz Collazo	Carr 348 Km 9.5 Int Sector Los Vélez				Daño mayor, muebles y enseres, dueño. Le voló parte del techo de la casa y se le mojaron los gabinetes, estufa, 3 pulgadas de agua en la casa.	Rosario
Roberto Rivera Velez	Carr 348 Km 9.5 Int Sector el Brujo				Afectado, dueño. Llevo techo de gazebo y una caseta de herramientas.	Rosario
Ruben Velez Santaigo	Carr 348 Km 9.5 Int				Afectado, dueño. Llevó zines de laundry y techo del garaje.	Rosario
Ramonita Rodriguez Mercado	Carr 348 Km 9.4				Afectado, dueño. Se rompió portón de la casa.	Rosario
Maria D. Mercado Moreno	Calle Vicente Ramos Colon				Daño mayor, muebles y enseres, dueño. Se llevó techo de la casa, se llevo la terraza completa.	Rosario
Madeline Gracia	Calle Vicente Ramos Colon				Daño menor, muebles y enseres, dueño. Se rompió ventana y entro el agua.	Rosario
José A. Rodriguez Sánchez	Calle Arturo Carreras # 50				Daño mayor, muebles y enseres, dueño. Se voló el techo, daño por agua.	Rosario
Agustín Acevedo Mercado	Calle Arturo Carreras # 49				Daño menor, dueño. Volo parte del zinc de la terraza y rompío 4 ventanas, se entro el agua.	Rosario

Derdamia Ramos Velez	Calle Arturo Carreras # 48			Daño mayor, muebles y enseres, dueño. Voló techo de segunda planta y se dañó todo.	Rosario
Ángel Grajales Rosa	Calle Arturo Carrera, Casa #47			Daño mayor, dueño. Voló parte techo de segunda planta.	Rosario
Betty Rivera Rodríguez	Calle Arturo Carreras # 51			Daño menor, muebles y enseres, dueño. Se entró agua por uniones y se dañó todo. Daño en vehículo por escombros.	Rosario
Rafaela Rodríguez Ramos	Carr 330			Daño mayor, muebles y enseres, dueño. Voló techo de zinc. Se mojó todo.	Rosario
Mayra Rodríguez Torres	Carr. 348 km13.3 Rosario Peñon Camino Gefía Méndez	787-264-0125 939-640-6961 787-832-1279		Pérdida total de la verja, perdida parcial del techo de zinc, aire acondicionado y árboles obstruyendo.	Rosario
María D. Mercado Pagán	Calle Vicente Ramos Colón Rosario Poblado (detrás del cementerio)	787-215-0111 939-865-1277 787-382-4655		Pérdida total.	Rosario
Carmen M. Soto Lloréns	Carr 348 Km 14.7 Bo. Rosario Alto	939-261-3511		Pérdida de techo, panel y mobiliario.	Rosario Alto
Edwin Justiniano Soto	Carr. 348 km. 14.7 Bo. Rosario Alto	787-892-0974 787-546-1843		Pérdida de techo zinc. Daños en la estructura.	Rosario Alto
Sonia Noemí López Santiago	Rosario bajo Carr. 348 km. 10.7	939-383-7559 939-262-7930		Pérdida de techo, mobiliario y ventanas y árboles caídos.	Rosario Alto
Rosa Pérez Justiniano	Carr. 119 km. 74.3 INT Rosario Alto	787-264-4213		Pérdida de 1 mattress y el techo liquea.	Rosario Alto
Silma Oliver	Carr. 119 km. 73.2 Rosario Alto	787-892-1759 787-366-7906		Pérdida total.	Rosario Alto
Elaidia Cancel Santana	Sector Los Méndez	787-206-0277		Techo, mattresses, ropa, estufa, nevera, televisor.	Rosario Alto
Nereida Rodríguez Cancel	Carr. 119 Km 73.1 Sector Los Méndez	787-206-0277		Se dañó el techo, sala, cocina, baño, nevera, tv, radio, libros escolares.	Rosario Alto
Hilton Llantín Lugo	Carr. 119 Km 5.2 Puente Calle B	787-892-7282 610-1876		Movimiento que causó hundimiento del piso y entró bastante agua. Cayeron varios árboles 1 al auto y otro. marquesina.	Rosario Alto
Ramona Rodríguez Rosas	Carr 119 Km 70.9	787-892-2303		Techo mitad cuarto (2) y marquesina paneles decorativos del techo y chorreras.	Rosario Alto

Milagros Ayala Cancel	Carr 119 Km 7.3 Sector Los Mendez	787-206-0315	Matreses mojados, ropa y televisor. Pérdida de árboles frutales. Postes caídos, transformadores caídos. Tendido eléctrico cerca de la residencia.	Rosario Alto
Luz C. Olivera Amely	Carr 348 Km 14.4	787-517-9614	Caída de árbol encima de la casa, le destrozó el techo, se mojó los matreses, juegos de cuarto, gaveteros, ropa, alfombras y verjas. Tiene árbol caído sobre la vivienda. Tiene postes con tendido eléctrico sobre el terreno.	Rosario Alto
Ramón Ramos Serrano	Carr. 348 km 15.5 Rosario Alto, cerca de Abi	787-673-3452/787-449-9845	Pérdida total del techo y del mobiliario.	Rosario Alto
Lisette Cancel Ayala	Carr. 348 km 16.9, bo. Rosario Alto	787-312-3277	Se le mojó el plafón.	Rosario Alto
Flor María Ortíz Cruz	Carr. 119 km 8.4 Rosario Alto, cerca de Pedro Vélez	787-892-3391/787-314-4723	Pérdida parcial del techo y daño en el mobiliario.	Rosario Alto
Jose Antonio Hernández Torres	carr 119 k.m 172.4 Rosario Alto cerca de la Esc. Jose Celso Barbosa	787-264-5713	Parte de la carr 119 cayó en la marquesina y el baño de la casa y se perdió el zinc del baño y la marquesina.	Rosario Alto
Oscar Cruz Martínez	Carr 119 k.m 72.2 Rosario Alto Camino Sambolin	787-458-5243	Techo Sala, comedor, cuarto, juego de sala, juego de comedor, nevera y closet. Perdió el zinc de la cocina y el dormitorio principal dañado la cama y el juego de cuarto, gabinetes, nevera, escritorio y el plafón con el agua se esta bajando.	Rosario Alto
Octavio Hernández Martell	Carr 348 k.m 14.3 Rosario Alto	787-349-3107 787-384-1025	Se llevó parte del techo de la marquesina. Se dañó la lavadora y secadora. La tienda del esposo perdió el zinc y se perdieron los paneles.	Rosario Alto
Eloisa Rodríguez Collazo	Carr 119 k.m 8.3 Bo. Rosario Alto int. entrando por la capilla Sambolin	787-264-2876 939-262-1189	Derrumbe pone en peligro la vivienda y la vida de los que allí residen.	Rosario Alto
Jose Olivera Amelí	Carr 348 K.M 14.5 Rosario Alto Sector Ballester	787-892-2854 787-519-0053	Tiene daños en el piso de la residencia, indica el cuidadano que por el movimiento que hizo el derrumbe provocó que la loza se levantara.	Rosario Alto
Francisco Cruz Collado	Carr 348 Km 16.8	787-403-9230 787-375-6350		Rosario Alto

Angel Martínez Montes	Carr 348 Km 15. 6 Rosario Alto	787-264-4196	Techo. Se le entró agua por las ventanas, perdió muelles, juego de comedor, 2 televisores y ropa.	Rosario Alto
Monseratte Mejías Ortiz	Carr 348 Km 14.7 Rosario Alto	787-458-1741	Puerta principal se dañó. Se filtró el techo y se dañaron las puertas de adentro.	Rosario Alto
Julia Llantín Lugo	Carr 119 Km 5.2 int. Puente Cayo	939-639-8259	Se derrumbó la parte de atrás de la casa y se ve la zapata.	Rosario Alto
Yomaira Martínez Valle	Carr 348 Km 15.6 Rosario Alto cerca de donde vendían plantas	951-5561 951-5691	Pérdida parcial de techo, muebles y enseres.	Rosario Alto
Octavio Hernández Martell	Carr. 348 Km 14.3	787-384-1025	Pérdida de Zinc y de pertenencias.	Rosario Alto
Luz L. Llantín Lugo	Carr. 119 km 5.2 INT Sector La Cuchilla Rosario Alto	787-264-1945	Se desprendieron los zinc de la casa y todo fue pérdida total.	Rosario Bajo
Mónica Santiago Santos	Carr. 348 Km 10.7 cerca de Joaquín Torres	939-286-4151 718-3726	Techo totalmente desprendido.	Rosario Bajo
Francisco J. López Santiago	Carr 348 Km 10.7 Int	939-286-4151	Perdió techo completo de la residencia.	Rosario Bajo
Rubén Dario Vélez Ortiz	Calle Luis Vélez - Rosario Bajo	787-685-5497 214-5490	Afectado, dueño. Zines tumbaron parte de la verja.	Rosario Bajo
Americo Rodríguez	Carr 348 Km 10.3 Rosario Bajo		Afectado, dueño. Viento derrumbo verja.	Rosario Bajo
Awilda Jusino	Carr 348 Km 10.3 Int		Dueño. Viento se llevo cortinas exteriores.	Rosario Bajo
Leslie Ramos Brawn	Carr 348 Km 10.3 Int. Rosario Bajo		Afectado, muebles y enseres, dueño. Entró agua por las ventanas.	Rosario Bajo
Ilsia Torres Sanabria	Carr 348 Km 10.6 Int		Dueño. Filtra agua por todas las uniones.	Rosario Bajo
Sonia N. López Santiago	Carr 348 Km 10.7 Int		Muebles y enseres, dueño. Levantó plafón del último cuarto, se moja.	Rosario Bajo
Mónica Santiago Santos	Carr 348 Km 10.7 Int		Daño mayor, dueño. Voló todo el techo de la casa.	Rosario Bajo
Francisco López Santiago	Carr 348 Km 10.7 Int		Pérdida total de la residencia y mobiliario.	Rosario Peñón
José M. Cruz Colón	Carr. 3318 Km 13.5, Rosario Peñón	787-320-8013 787-329-4445		

			787-519-5347			
José Lamboy Ramírez	Carr 348 Km 15.5 Int Camino Los Olivos		787-517-5402		Perdió el techo completo en zinc, daño enseres, muebles. En el 2do piso se inundó de agua y perdió todo.	Rosario Peñón
José Lamboy Ramírez	Carr 348 Km 15.5 Int Camino Los Olivos		787-517-5402		Perdió el techo completo en zinc, daño enseres, muebles. En el 2do piso se inundó de agua y perdió todo.	Rosario Peñón
Blanca Rodríguez Vélez	Carr 348 Km 11.2 Int		787-635-4509 939-277-7602		Daños en el techo, perdió planchas de zinc, los mantes, enseres eléctricos (nevera, estufa, lavadora). Tiene filtración por el cuarto y se moja toda la vivienda.	Rosario Peñón
Jazmín Barbosa Justiniano	Carr 348 k.m14.0 int Bo. Rosario Peñón		787-212-1077 787-481-0296		Sobre el techo cayó una palma y lo rompió, perdió 2 armarios, microondas y horno.	Rosario Peñón
Luis Morales Figueroa	Carr 348 Km 14.0 Int				Afectado, injulino. Cortinas y auto.	Rosario Peñón
Aida Soto Llorens	Carr 348 Km 12				Afectado, dueño. Techo de cuarto.	Rosario Peñón
Norberto Silva	Carr 348 Km 14.0 Int				Daño menor, dueño. Planchas de zinc.	Rosario Peñón
Lucia Rivera	Carr 348 Km 14.0 Int				Daño menor, muebles y enseres, dueño. Se dañaron las camas y mattress.	Rosario Peñón
José M. Cruz Colón	Carr 348 Km 13.5				Destruído, muebles y enseres, dueño. Perdida de casa por vientos.	Rosario Peñón
Dalvin Soto Llorens	Carr 348 Km 12.6				Daño menor. Planchas de zinc. Liqueo de agua.	Rosario Peñón
Nilza Muñoz	Carr 348 Km 12.6 Int				Afectado.	Rosario Peñón
Juan López Rivera	Carr 119 k.m 69.1 Sector La Sierra Rosario Peñón		787-892-4156 939-263-4974		Se levantó el techo de la casa por la pared del frente, entro el agua se dañaron los paneles. Arranca la cortina del frente de la casa cortina en aluminio.	Rosario Peñón
Juan A. Ramos Torres	Carr. 348 km. 10.0 Rosario Poblado		787-833-8163		Postes caídos.	Rosario Poblado

Lydia Rivera Ayala	Loma de los Collado, Camino Luis Vélez	787-313-3624	Se le llevó el zinc y se le entró agua por los receptáculos, puertas, camas, cámaras de seguridad, ropa y alfombras.	Rosario Poblado
Ana Ayala Guzmán	Loma de los Collado, Camino Luis Vélez	787-313-3624	Perdió el techo de zinc y los enseres, muebles de su hogar.	Rosario Poblado
Víctor Morales Ramírez	Calle Rosaura Arroyo Urb. San Florencio	787-673-8546	Perdió el techo 3/4 de la casa.	Rosario Poblado
María M. Pérez Hernández	Barrio Poblado Rosario Calle Manuel Irizarry #9	787-678-8995	Árbol derribado sobre el techo de la residencia provocó múltiples daños a la estructura dañando mattress y otras pertenencias.	Rosario Poblado
Marcelina Serrano	Bo. Rosario frente a la Iglesia Adventista	787-566-8725	Perdió 2 ventanas, el techo de casa y marquesina se le agrietó. Techo del baño se hundió, se le inunda la casa cuando llueve.	Rosario Poblado
Hipólito Rivera Ayala	Carr. 330 Km 6.3 Calle Los Vélez	939-284-0098	Filtración de techo de cemento y bombillas, perdió todo.	Rosario Poblado
Felicita Vázquez Torres	Carr. 348 km. 10.9	939-285-4497	Pérdida parcial del laundry, cocina y levanto el zinc.	Rosario Poblado
Roberto Ortiz Acevedo	Bo. Cotto Carr 347 Km 2.0	787-312-5990 787-393-0870	Perdió todo Res. Techo y Paredes.	Sab Gde Abajo
Zoraida Martínez	Carr. 347 Km 2.8 Int	787-321-0123	Pérdida total de la Residencia.	Sab Gde Abajo
Irving Sáez Galindo	Carr. 347 km 2.1 Int. Bo. Cotto	787-967-5165	Pérdida Total.	Sab Gde Abajo
Rubén Longoria Toro	Bo. El Cotto, Carr 347 Int. 2.2	787-892-2941	Pérdida total de la residencia.	Sab Gde Abajo
Santa Acevedo Ortiz	Carr. 347 km 3.8, Bo. El Cotto	787-892-5821	Pérdida parcial del techo residencia y el mobiliario. Árbol en peligro y tándido eléctrico.	Sab Gde Abajo
Cecili Vázquez Acevedo	Carr. 347 km 3.8 Bo. El Cotto	787-892-5821 787-216-3155	Pérdida total del techo.	Sab Gde Abajo
Yadira Jimenez Muñiz	Carr 347 kilómetro 3.8 Barrio El Cotto	787-892-5821	Pérdida total en residencia por inundación.	Sab Gde Abajo
Angel A. Nazario Osorio	Ave. El Veterano #39	939-228-3667 255-5581	Se fue parte de casa. Destruído, muebles y enseres, dueño. Inaccesible.	Sab Gde Abajo

			851-1470			
Sonia N. Alemañy Toro	Bo. Maresúa carr. 314 km 0.3 Int.		787-892-0960 787-673-4856	Arboles caídos, entro agua y daño residencia y mobiliario.		Sab Gde Abajo
Oscar Rivera / Maria Alvarez	Carr. 347 Km. 2 INT Bo. Cotto Planta Alta		787-892-5719 939-228-5431 939-241-8940	Residencia Madera y Zinc. Planchas zinc arrancadas, filtración por todos lados. Se dañaron enseres y muebles. Árboles encima de la residencia. Daño parcial.		Sab Gde Abajo
Marlyn Segarra Laracuente	Carr. 347 INT Km. 2.1 Bo. Cotto		939-488-2054	Solicitante sordo-mudo. Portón y tendido eléctrico caído, techo zinc despegado e inundación en toda la casa. Palma rompió verja. Escombros por recoger.		Sab Gde Abajo
Marangely Ayala Perez	Carr. 347 Km. 2.4 Bo. Cotto INT Sabana Grande Abajo		787-579-0926/ 939-270-0926	Varios árboles y postes de luz caídos. Pérdida verja.		Sab Gde Abajo
Sara Sáez Pacheco	Carr. 347 Km 2.1 Interior Bo Ei Cotto		787-673-7541	Pérdida total de la Residencia.		Sab Gde Abajo
Robin Walker	Carr. 347 km. 1.7 INT Bo. Cotto		939-228-9197	Pérdida total del techo y mobiliario.		Sab Gde Abajo
Isabel Irizarry Pabón	Carr 114 Km 14.6 Sabana Grande Abajo		787-892-6271	Pérdida parcial del techo y de mobiliario.		Sab Gde Abajo
Epifanio Vázquez Lebrón	Bo. Coto 2.4 (detrás del garaje cerrado)		787-673-4012	Inundación dentro de la vivienda y daños en las pertenencias.		Sab Gde Abajo
Carmen Matos	Carr. 347 km. 2.1 Bo. Cotto		939-228-9150	Pérdida parcial de Zinc y de residencia		Sab Gde Abajo
Ramon Velez Ayala	Carr. 347 INT. km 2.1 Bo. Cotto		787-481-7248 787-487-7245	Daños causados por arboles (verja, casita de almacén y tendido eléctrico)		Sab Gde Abajo
Lucia M. Alicea	Carr. 347 km 2.0 Int. Bo. Cotto		787-359-3425	Daños parciales en el baño y planchas de Zinc (árbol Quenepa).		Sab Gde Abajo
José Peña Millán	# 38 Calle del Rio		787-388-7859 787-241-6640	Pérdida de mobiliario.		Sab Gde Abajo
Otelia Ayala Ortiz/Juanl. Collazo Sánchez	Carr. 114 km 10.9, Sabana Grande Abajo		787-975-5351 787-248-0299	Pérdida parcial del techo y mobiliario.		Sab Gde Abajo
Santiago Pabón Cruz	Sector Christian Carr. 321 km. 0.7 INT Sector Las Piedras		787-638-8132	Poste caído, árbol sobre techo de residencia y filtración de agua.		Sab Gde Abajo

Santa Isabel Morales Santana	Urb. El Real #155	787-645-3191	Daños en el techo y la estructura de la casa.	Sab Gde Abajo
Janice Corales Rivera	Reparto Suris #321 Calle Cotto	787-264-2184 787-502-3131	Daños en la estructura.	Sab Gde Abajo
Iris M. Vázquez Rivera	Reparto Universidad Calle 10 E-34	787-264-6557	Árbol sobre la verja.	Sab Gde Abajo
Epifanio Vázquez Negrón	Carr. 347, Km. 2.4, El Cotto, Detrás Garaje	787-673-4012	Propiedad inundada, pérdida de mobiliario.	Sab Gde Abajo
José Sanabria Mejías	Carr. 347 Km 2.0 Int. Sector Santa Marta UIA	787-319-5680	Se llevó el techo de zinc de la terraza y le dañó la lavadora.	Sab Gde Abajo
Olga Ocasio Cruz	Urb. Reparto Universidad Calle 4, L-28	939-218-5820 787-430-5152	Zinc y paneles en el área de la terraza, se dañaron herramientas.	Sab Gde Abajo
Camelia López Rivas	Ave Dr. Harris # 16 frente a los portones de la Inter	787-892-1617 366-2359	La mitad del techo fue desprendido y el balcón. Se dañaron las camas, mattress y muebles.	Sab Gde Abajo
Pedro Irizarry Rivera	Urb. Las Quintas J-20 Calle Reina Isabel	787-849-3492	La verja se cayó completa, algunos árboles cayeron en la propiedad.	Sab Gde Abajo
Hipolito Quiñones Suarez	Carr 347 Km 2.0	787-246-4948	Daños en el balcón, lavadora y mattress.	Sab Gde Abajo
Iludina Irizarry González	Calle 5 F-13 P2 Reparto Universidad	787-429-3168	Vivienda sufrió daños en el techo, le llevo el zinc del cuarto. Perdió nevera, televisor.	Sab Gde Abajo
David Acevedo Ortiz	Carr 347 Km 3.8	787-538-5496	Vivienda sufrió daño debido a que entró el río a la misma. Se dañaron las camas, enseres eléctricos, ropa, máquina de lavar.	Sab Gde Abajo
Dewin O. Torres Rivera	Carr 347 Km 2.0 Int	787-538-3480	Techo de plafón, 2 cuartos, baño, mattress, puerta de cristal slider.	Sab Gde Abajo
Rosalía Lamboy Hernández	Reparto Universidad Calle 11 A-6	787-368-3890	Sufrió daños en el área de las tejas (entrada).	Sab Gde Abajo
Milagros Acevedo Gutierrez	Carr. 347 km 2.7 Bo. El Cotto	787-425-9598	Río entró en los bajos, se le arrancó verja y portón. Daño mayor, muebles y enseres, dueño.	Sab Gde Abajo
Yolanda Ruiz Esparza	Reparto Universidad Calle 10 C-19 esquina	787-647-5445 787-241-2342	Árbol daño el techo y la verja.	Sab Gde Abajo
Ariana Toro Colomba	Calle Del Río #34	787-608-3504 787-426-3061	Pérdida de mobiliario. Daño mayor, muebles y enseres, inquilino. Río llegó	Sab Gde Abajo

				hasta los bajos.		
Edwin Casiano Acosta	Urb. El Real Calle Rey casa 35	787-892-8376		Pérdida parcial del techo, daño en el mobiliario, pedestal de la luz.	Sab Gde Abajo	
Migadalia Cabrera Almodóvar	Carr 347 cerca de Enriqueta de Castro	939-249-0765		Las planchas de zinc de la cocina, se le dañó el horno de microondas, también se mojaron los mattress.	Sab Gde Abajo	
José R. Ortíz Torres	Reparto Universidad Calle 12 A-28	787-638-2602		Perdió 22 planchas de zinc industrial, ante sala.	Sab Gde Abajo	
Carmen R. Morales Bermúdez	Urb. Quintas del Rey Casa A 14 Calle Noruega	787-209-6670		Techo del almacén lo destruyó, se rompió parte de la terraza.	Sab Gde Abajo	
Jimmy Rodríguez Sánchez	Urb. Reparto Universidad Calle 9 D-15			Varios Daños en la residencia. No especificaron.	Sab Gde Abajo	
Karim López Bonilla	Urb. Valle Verde calle 3 D-32	939-644-3513		Filtró agua por el baño y closet, se mojó toda la ropa. Pérdida de Alimentos.	Sab Gde Abajo	
Rafael Velázquez González	Urb. El Real Calle Princesa # 46	787-470-8405		Debido a los vientos perdió todas las cortinas de la residencia y la verja.	Sab Gde Abajo	
Alicia Santiago Rivera	Urb. Reparto Universidad calle 10 F-30	939-644-0882		Se fue la mitad del techo del apartamento se inundó la casa y se daño mobiliario.	Sab Gde Abajo	
Iris Méndez Jusino	Carr 347 Km 0.9	787-201-1343 787-806-7675		El techo fue levantado por los fuertes vientos, adicional el viento abrió la puerta que esta en el área del balcón y le mojó la cama y otras pertenencias. Árbol de acacia cayó sobre la verja de la Academia Sangermeña. Dueño.	Sab Gde Abajo	
Jannette Feliberty Nuñez	Urb. El Real Calle Mansiones Casa # 174	787-675-7964		Puerta del área de la cocina.	Sab Gde Abajo	
Jannette Rodríguez Rodríguez	Carr 348 Int Camino Los Hermanos Segarra	787-239-9538		Se inundó la residencia debido a que el río entró. Se le dañaron los enseres.	Sab Gde Abajo	
José A. Agosto Pericier	Carr 347 Km 2 Int El Cotto	939-262-6750		Se le arrancó parte del zinc de la casa y un árbol cayó sobre la casa y arrancó la palomeita. Afectado, muebles y enseres, dueño.	Sab Gde Abajo	
Rosa H. Toro Vargas	Carr 347 Km 2.1 Int Callejón Hermanos Segarra	787-951-7099		Se llevó parte del techo de zinc de un cuarto y la maquesina. Perdió muebles, enseres, juego de cuarto.	Sab Gde Abajo	

Daniel Toro Vargas	Carr 347 Km 2.1 Int Callejón Hermanos Segarra			Techo, zinc, 2 camas y maitres, 3 tv y plañón.	Sab Gde Abajo
Yadira Jiménez Muñiz	Carr 347 Km 3.8 El Cotto	787-892-5821		Recogido de artículos del hogar que se dañaron. Los escombros están frente al hogar como nevera, estufa, juegos de sala y comedor, cuna del bebe y todo el mobiliario.	Sab Gde Abajo
Milagros Martínez Vega	Carr 347 Km 2.1 Int Callejón Hermanos Segarra	787-317-8843		Árboles cayeron y rompieron la verja. Daño menor, muebles y enseres, dueño.	Sab Gde Abajo
René J. Acosta Orraca	Carr 347 Km 2.2 int Camino Los Segarra	787-385-9731		Techo de la marquesina, se fueron las barrandas de la terraza. Arbol rompio los anclajes y tensores, verja entre dos casas.	Sab Gde Abajo
Irma Cortés Ortiz	Calle Del Río # 36			Se le dañó la lavadora.	Sab Gde Abajo
Lydia Ayala Vélez	Carr 347 Km 1.8	787-659-7189 787-966-9436		Afectado, dueño.	Sab Gde Abajo
Teresita Ramírez	Carr 347 Km 1.9			Inaccesible.	Sab Gde Abajo
Epifanio Vázquez Lebrón	Carr 347 Km 2.3	939-207-6657		Afectado, muebles y enseres, dueño.	Sab Gde Abajo
José González Virueta	Urb Reparto Universidad Calle 4 L-34	787-648-4683 787-519-1163		Afectado, dueño.	Sab Gde Abajo
Irving Sáez Galindo	Carr 347 Km 2.1 Int			Daño mayor, muebles y enseres, dueño. Todo.	Sab Gde Abajo
Elizabeth Casiano	Carr 347 Km 1.2	593-4049		Daño menor, muebles y enseres, dueño. Zinc.	Sab Gde Abajo
Andrés Martínez	Carr 347 Km 1.7	264-0474		Afectado, dueño. Zinc.	Sab Gde Abajo
Julio V. Vega Colón	Carr 347 Km 1.7	787-892-4265		Afectado, dueño.	Sab Gde Abajo
Humberto Rivera Vélez	Carr 347 Km 2.2	787-204-3902		Afectado, dueño.	Sab Gde Abajo
Marangely Ayala Pérez	Carr 347 Km 2.4	787-579-0926		Afectado, dueño. Inundado.	Sab Gde Abajo

Lidya Carbonell Justiniano	Carr 347 Km 2.1 Int	787-318-8659	Daño mayor, muebles y enseres, dueño.	Sab Gde Abajo
Cira Segarra Ortíz	Carr 347 Km 2.1 Int	939-525-0010	Afectado, muebles y enseres, dueño.	Sab Gde Abajo
Luis Ufret Capriles	Carr 347 Km 2	787-598-6879	Afectado, muebles y enseres, dueño.	Sab Gde Abajo
Primitivo Albino Irizarry	Carr 347 Km 2.1	939-402-0060	Afectado, dueño.	Sab Gde Abajo
Daisy Ramos Santiago	Carr 347 Km 2.4	787-348-1231	Afectado, muebles y enseres, dueño.	Sab Gde Abajo
Jorge Loyola Lugo	Carr 347 Km 2.3 Int	787-448-1520	Afectado, dueño. Inundación.	Sab Gde Abajo
Evelyn Toro Santiago	Carr 347 Km 1.4		Afectado, muebles y enseres, dueño.	Sab Gde Abajo
Ferdinand Phi	Carr 347 Km 1.7		Daño menor, dueño. Verja.	Sab Gde Abajo
Emilio Morales	Carr 347 Km 1.8		Daño menor, dueño. Verja.	Sab Gde Abajo
Wilmer Acevedo	Carr 347 Km 1.9		Daño menor, dueño.	Sab Gde Abajo
Myriam Rodríguez Morales	Carr 347 Km 2.3		Daño menor, muebles y enseres, dueño.	Sab Gde Abajo
	Carr 347 Km 2.6		Destruído, inaccesible.	Sab Gde Abajo
Ena Gómez Vda Pietri	Carr 347 Km 2.8		Daño menor.	Sab Gde Abajo
Bladimir Colón	Carr 347 Km 1.6 int	939-228-0987	Afectado, dueño. Derrumbe.	Sab Gde Abajo
Herminio Suris	Carr 347 Km 2.5		Afectado, dueño, inundación. 2 ventanas, marquesina.	Sab Gde Abajo
Quintín Santiago	Carr 347 Km 2.6		Daño menor, muebles y enseres, dueño. Inundación.	Sab Gde Abajo
Lidia Irizarry	Carr 347 Km 4.0	787-246-4786	Afectado, dueño. Se moóo ppor dentro.	Sab Gde Abajo

Santa Acevedo	Carr 347 Km 3.8			Daño mayor, muebles y enseres, dueño. Techo (4 residencias).	Sab Gde Abajo
Amalia Vázquez Pérez	Carr 347 Km 0.7			Afectado, dueño.	Sab Gde Abajo
Zara Hilda Sáez Pacheco	Carr 347 Km 2 Int Camino Segarra	787-673-7541		Daño menor, muebles y enseres, dueño.	Sab Gde Abajo
Tito Acevedo	Carr 347 Km 2.1 Int Camino Segarra			Afectado, muebles y enseres.	Sab Gde Abajo
Ramón Cruz Suárez	Carr 347 Km 2.2	787-943-4029 939-228-9548		Destruído, muebles y enseres.	Sab Gde Abajo
Ruth M. Nuelo Concepción	Carr 347 Km 2.2	787-316-6422		Daño mayor, muebles y enseres, dueño.	Sab Gde Abajo
Mayra Olmeda Quiñonez	Carr 347 Km 2.2 Int	787-339-1514		Afectado.	Sab Gde Abajo
José Segarra Castillo	Carr 347 Km 2.1	787-892-5820		Afectado, dueño.	Sab Gde Abajo
Ivelisse Segarra Torres	Carr 347 Km 2.1 Int	787-892-5820		Afectado, dueño.	Sab Gde Abajo
Daniel Toro Vázquez	Carr 347 Km 2.1 Int	787-590-7132		Destruído, muebles y enseres, dueño.	Sab Gde Abajo
Blanca Toro Vargas	Carr 347 Km 2.1 Int	787-519-9652		Afectado, muebles y enseres, dueño.	Sab Gde Abajo
Octavio Torres	Carr 347 Km 2.1 Int			Destruído, muebles y enseres.	Sab Gde Abajo
Elvin Toro	Carr 347 Km 2.1 Int			Daño mayor, muebles y enseres.	Sab Gde Abajo
Omayra Delgado	Carr 347			Afectado, muebles y enseres, dueño. Voló techo de la marquesina y lavadora.	Sab Gde Abajo
Lucia Alicea	Carr 347 Km 2.0 Int			Daño menor, muebles y enseres, dueño.	Sab Gde Abajo
Miriam Santiago Casiano	Carr 347 Km 2.0 Int			Destruído, muebles y enseres, dueño. La casa esta muy débil.	Sab Gde Abajo
Edwin Olivera	Carr 347 Km 2.0			Daño menor, muebles y enseres, dueño. Tumbo pedestal y se entró agua.	Sab Gde Abajo

Amary Rodríguez	Carr 347 Km 2.1			Daño menor, muebles y enseres, inquilino. Se cayó puerta y se mojó adentro.	Sab Gde Abajo
Sandra Ortiz Santiago	Carr 347 Km 2.1			Daño menor, muebles y enseres, inquilino. Se le mojó todo.	Sab Gde Abajo
Luis Ortiz Acevedo	Carr 347 Km 2.0			Muebles y enseres, dueño. Se le fueron las planchas de zinc.	Sab Gde Abajo
Mabel Ortiz	Carr 347 Km 2.1			Daño menor, muebles y enseres, dueño. Se le mojó por dentro.	Sab Gde Abajo
Stephanie Acevedo	Carr 347 Km 2.1			Daño menor, dueño. Se le llevó parte del frente.	Sab Gde Abajo
Daniel Toro Vázquez	Carr 347 km 2.1 int.			Daño menor, muebles y enseres, dueño. Baicón.	Sab Gde Abajo
Milagros Báez Méndez	Reparto Universidad Calle 11 D-11		787-391-3963	Daño en la residencia.	Sab Gde Abajo
Amina I. Nazario Pabón	Ave. Universidad Interamericana #7		787-615-7324	Una ventana de la cocina, se inundó la casa y estufa. Árboles de la universidad cayeron destruyendo un vehículo, la rampa de la entrada, verja.	Sab Gde Abajo
Evelyn Vázquez	Parcelas Sabana Eneas Calle A Villas Tosca		787-519-2249	Pérdida hojas de zinc del techo.	Sabana Eneas
Ada Delgado Vélez	Parcelas Sabana Eneas Calle A Villas Tosca		787-264-3914 787-538-0583	Se le dañó todo dentro de la casa.	Sabana Eneas
Mariyn Montalvo Santiago	Carr 102 Km 28.5 Camino Los Guzman Sabana Eneas		787-315-0420	Se le voló el zinc y cayó árbol en casa.	Sabana Eneas
Minerva Toro Seda	Carr 102 Km 28.5 Int Camino Los Guzmán Sabana Eneas		787-421-5472	Perdió parte del zinc.	Sabana Eneas
Roberto Martínez	Parcelas Sabana Eneas Calle A Villa Tosca #674		787643-4147	Se dañó todo dentro de la residencia.	Sabana Eneas
Marisol Casiano Ayala	Calle F #182, Bo. Sabana Eneas			Árbol cayó sobre techo y veja.	Sabana Eneas
Luis A. Negrón Toro	Parcelas Sabana Eneas Calle 16, casa 501		939-262-1120 787-600-3503	Pérdida total de techo.	Sabana Eneas
María E. Pagán Rivera	Parcelas Sabana Eneas Calle 23 #545		787-519-4428	Pérdida Total.	Sabana Eneas

Luz Maria Montes Rodriguez	Calle 20 # 649, Sabana Eneas	787-640-5196	Pérdida parcial del techo y pérdida total de mobiliario.	Sabana Eneas
Alicia Ortiz Ramos	Parcelas Sabana Eneas Calle 17# 416	787-892-4340	Perdida de Techo y mobiliario.	Sabana Eneas
Ramonita Ramirez	Parcelas Sabana Eneas Calle 11 #260	787-538-0100	Pérdida del techo y pérdida de todo el mobiliario.	Sabana Eneas
Olga Torres morales	Parc. Sabana Eneas 328 Calle 15	787-673-7567	Techo ligueando agua, daños en cama.	Sabana Eneas
Antonio Avilés	Parc. Sabana Eneas Calle G #221	787-264-0526	Árbol obstruyendo la entrada.	Sabana Eneas
José J Avilés Ayala	Bo. Sabana Eneas Calle 22 Casa #586	787-384-6175	Daños segunda planta (madera y zinc), techo, muebles dañados, abertura causó filtración dañando muebles y pertenencias.	Sabana Eneas
Karina González/ Nelson González Nazario	Carr. 102 km. 25.9 Bo. Sabana Eneas Abajo, Callejón Los Quiñones	787-538-2093	Árboles sobre residencia, necesita recogido escombros.	Sabana Eneas
Sandra I. García Suárez	Calle 16, #506 Parcela Sabana Eneas	787-903-1458 787-223-9661	Zinc desprendido, árbol sobre residencia, daños interiores.	Sabana Eneas
Ramón Antonio Martínez Rivera	Parcelas Sabana Eneas Calle 16, casa 305	787-951-3807	Techo zinc desprendido, árboles caídos.	Sabana Eneas
Milagros Vega Toro	Sabana Eneas Calle 16 #295	787-238-3995 787-892-6143	Caída de árboles y perdida de techo.	Sabana Eneas
Yelitza Barrios Ramírez	Sabana Eneas Entrada Los Ramírez		Perdida de techo y se despegaron Paneles.	Sabana Eneas
Doris Garcés Ruíz	Sabana Eneas Calle 16 # 512	787-624-8377	Pérdida total.	Sabana Eneas
Alex Guerrero	Parc. Sabana Eneas Calle 16 #306	787-387-4011	Verja y ventana dañadas. Techo de zinc desprendido.	Sabana Eneas
Adaiberto Toro Seda	Carr. 102 km. 25.5 INT Camino Los Guzmán	787-383-7127 787-538-4425	Pérdida parcial de techo de zinc.	Sabana Eneas
Margarita Tenorio	Parc. Sabana Eneas Calle 16 #306 (cerca de la tienda Arturo Barrio) Residencia Amapola Amarilla)	318-834-6085	Desprendimiento de zinc. Enseres afectados.	Sabana Eneas

Evelyn Vázquez	Villa Tosca #665 Sabana Eneas	787-519-2249	Deslizamiento de terreno. Pérdida parcial del techo de zinc y enseres.	Sabana Eneas
Lucilla Pabón Negrón	Parc. Sabana Eneas Calle 15 #346	787-538-3174	Techo Desprendido completamente. Daños en las pertenencias y enseres del hogar.	Sabana Eneas
Epifania Negrón De Jesús	Pac. Sabana Eneas Calle #346	787-538-3174	Rompió el balcón, marquesina se levantó el zinc y las paredes de los cuartos se dañaron.	Sabana Eneas
Sorangel Rodríguez	Carr. 102 km 2.7 Calle A. Parc. Sabana Eneas	787-892-0715 787-6481395	Esc. Sabana Eneas, árbol caído y téndido eléctrico.	Sabana Eneas
Wanda Vázquez Cancel	Calle G Buzón 21, Sabana Eneas	787-659-3697	Pérdida total.	Sabana Eneas
Marlene Merle Cruz	Carr. 119 km 73.4 al lado del negocio de Meme, Bo. Hoconuco	787-892-7155 939-242-8067	Pérdida total residencia y mobiliario.	Sabana Eneas
Juan Cabrera Padilla	Sector Villa Tosca	787-892-8178	Casa en peligro de colapsar, está cerca de una barranca.	Sabana Eneas
Ángel Ortiz García	Camino Los Negrón, Bo. Sabana Eneas	787-297-9857	Daños en el alero, árbol cayó.	Sabana Eneas
Sheyda Ortiz Acevedo	Carr. 102 km. 26.1 Sabana Eneas	787-309-0997 787-231-0061	Techo desprendido, daños en la verja y filtración en el techo.	Sabana Eneas
Noemí Bonilla Negrón	Calle 16 Casa #504 Parc. Sabana Eneas	787-528-9139 787-202-3949	Desprendimiento del techo y daños en lo mobiliario y enseres.	Sabana Eneas
Myrna Pérez Rodríguez	Calle I Buzón 365 Parcelas Sabana Eneas Casa #199	787-402-6248 787-366-6209	Daños en lo mobiliario, enseres y verja.	Sabana Eneas
Ivelisse Vargas Matos	Parc. Sabana Eneas INT. km. 25.9	787-381-2876	Pérdida parcial del techo y mobiliario.	Sabana Eneas
Miriam Aviles	Calle 16 # 287 Sabana Eneas		Árbol a punto de caer sobre otra residencia.	Sabana Eneas
Luz E. Vélez Rosario	Parcelas Nuevas Sabana Eneas, Calle 20 #633	787-673-8275	Por filtración del techo, perdió el mobiliario.	Sabana Eneas
Martha Padilla Seda	Parc. Sabana Eneas Calle 11 Casa 646	787-264-7778	Daños en la propiedad y verja.	Sabana Eneas
José L. Román Negrón	Parc. Sabana Eneas Calle 22 # 587	374-7478	Daños en la palometa.	Sabana Eneas

Israel A. Segarra Flores	Sabana Eneas Calle B # 40	787-685-1164	Techo desprendido del baño principal, dos árboles y una palma están sobre la casa.	Sabana Eneas
José L. Santiago Rosas	Parcelas Sabana Eneas Calle 23 # 531	787-264-1097 939-339-0917	El techo de la casa fue pérdida total se dañaron los muebles, nevera y ropa.	Sabana Eneas
José Luis Vargas Luciano	Carr 102 Km 5.9 Calle A Villa Tosca	787-597-5907 787-649-6221	Afectó el techo de zinc y madera. Perdiendo enseres, muebles, juegos de cuarto entre otras cosas.	Sabana Eneas
Rogelio Ortiz Torres	Parc. La Tea # 21 Calle C	939-489-3940	Filtración en la residencia, algunos enseres y árboles caídos en la propiedad.	Sabana Eneas
Minerva Toro Seda	Sabana Eneas Camino Los Guzmán Km 28.5	787-421-5472	Perdida del techo y mobiliario.	Sabana Eneas
Berniyce M. Sánchez Toro	Carr 102 Km 28.5 Int Camino Los Guzmán Sabana Eneas	939-865-8956	Perdida del techo y mobiliario.	Sabana Eneas
Bacejim Rodríguez Casiano	Parc. Sabana Eneas Calle 15 #340	787-673-5947	Pérdida parcial del techo y equipo electrónico mojado.	Sabana Eneas
María Josefa Quiñones Ramírez	Carr 102 Km 25.8 int Camino Quiñones	519-1714	Perdió parte del balcón y el zinc, se mojó todo.	Sabana Eneas
Sarosh Ramírez Torres	Parcelas Sabana Eneas Calle 22 # 594	939-645-6810	Se le volaron 4 planchas de zinc. Se inundó la casa y el piso se dañó, se mojaron las camas y tienen murciélaguina del techo esta por toda la casa. Se dañó la nevera.	Sabana Eneas
Maira Rodríguez Ramos	Sabana Eneas Calle 16 # 319	590-2485	Perdió televisor, aire acondicionado y cama.	Sabana Eneas
Iris R Santos Vázquez	Ext. Sabana Eneas calle 16 casa # 304	787-304-2363	Por la parte de atrás y por las ventanas paso agua y dañó el mattress y el televisor.	Sabana Eneas
Jose Montero Rivera	Carr 102 k.m 27.9 Sabana Eneas Int	787-381-8967	Se perdió el techo completo, estructura y equipo de sonido.	Sabana Eneas
Marlyn Díaz Báez	Sabana Eneas calle 22 # 589	787-312-1691 787-202-8612	Se fueron los zinc de la parte de atrás de la casa entrando el agua y daño todo. Pérdida Total.	Sabana Eneas
Rosa M Blanco Martínez	Parcelas Sabana Eneas calle 22 casa # 591	787-951-6587	Techo de la residencia destruido totalmente, pérdidas en todo el mobiliario de la residencia (enseres del hogar, camas, muebles y otros).	Sabana Eneas

Marizel Casiano Ayala	Sabana Eneas Calle F # 182	787-264-3897 / 787-636-3910	Techo parcialmente afectado, pérdida de propiedad y parte de los enseres.	Sabana Eneas
Carmen Ortíz Ruíz	Parcelas Nuevas Sabana Eneas Calle 16 casa # 286	787-518-9895	Árbol de tamarindo cayó en el balcón de la parte de atrás de la casa.	Sabana Eneas
Ivonne Velázquez Ortiz	Carr 102 k.m 27.0 Sabana Eneas calle G # 211	787-989-6412	Techo sufrió daño completo, se dañó todo lo del interior del hogar.	Sabana Eneas
Jose R Morales Ramírez	Carr 102 k.m 27.0 Bo Sabana Eneas calle G	787-964-4364	El techo de cemento ya no existe, tiene daños en la estructura de cemento ya que árbol le cayó encima.	Sabana Eneas
Luis Acosta Ayala	Parc. Sabana Eneas Calle 15 casa # 68	939-529-1349	Se perdió parte del zinc, cumblera, 2 camas, mattress, 1 ventana y un sofá.	Sabana Eneas
Luis Morales Ramírez	Carr 102 k.m 27.0 Sabana Eneas calle G # 211	787-659-3700	estructura en bloques y techo de zinc, el techo ya no existe, perdió enseres, muebles, juegos de cuartos, ropa entre otras cosas	Sabana Eneas
Daisy R Jusino Ramirez	Sabana Eneas calle J buzón 323	787-892-7804 787-538-5195	Voló la mitad de zinc y se dañó todo el panel que estaba debajo del zinc y el piso que también es de madera. Se dañó todo lo que había dentro de la casa.	Sabana Eneas
Bernice Sánchez Toro	Carr 102 Km 25.5 Int Camino Los Guzmán	787-538-9008 939-865-8956	El techo de la casa se fue. Se inundó toda la casa arriba con piso de madera allí cae el piso inundado la residencia de la parte de abajo, teniendo pérdida total las 2 casas.	Sabana Eneas
Nipsa I. Toro Pérez	Parc. Calle 9 # 396 Sabana Eneas	787-975-4774	El techo se rompió y se le cueiga agua por caída de árbol en el techo.	Sabana Eneas
Alfonso Flores Quiñones	Carr 102 Km 26.4 Int. Camino Los Sorrentini	787-519-3809	Techo de la terraza, gabinetes, estufa, puerta de baño.	Sabana Eneas
Rosaura López Cruz	Sabana Eneas Calle 20 Casa 644	787-602-8749	El techo fue destruido en su totalidad, parte de madera y zinc.	Sabana Eneas
Roberto Savedra Vega	Parc. Sabana Eneas Calle 18 Casa #433	787-892-7208	Palometa de electricidad.	Sabana Eneas
Richard Torres Santiago	Parc. Sabana Eneas, Calle B Bzn 236	787-678-8570	Perdió todo lo de la nevera y dispensa.	Sabana Eneas

Norma Vargas Chaulizant	Parc. Sabana Enea, Calle A # 149	787-235-7267	Se le daño la nevera al entrar el agua por la ventana de la cocina.	Sabana Eneas
Mildred Castillo Padilla	Sabana Eneas Calle B # 116 Camino Los Ramírez	787-892-1757	Partió plancha de zinc, rompió puerta del baño, ropero y ropa.	Sabana Eneas
Gloria E. Vázquez Negrón	Ext. Sabana Eneas 304 Calle 16	787-348-2363	Pérdida de alimentos.	Sabana Eneas
Helen Ayala López	Bo. Sabana Eneas Calle 20 #644	787-380-8603	Pérdida parcial del techo.	Sabana Eneas
Liselys Ortíz Flores	Parc. Sabana Eneas Calle 10 Casa # 368	939-261-1098	Daño en el mobiliario.	Sabana Eneas
Carmen Quiñones	Sab Eneas Villa Tosca # 674 A		Afectado, dueño.	Sabana Eneas
Roberto Martínez	Sab Eneas Villa Tosca # 674		Daño mayor, muebles y enseres, dueño.	Sabana Eneas
Ana Torres Morales	Sabana Eneas Calle 10 Casa 394		Recoger escombros.	Sabana Eneas
Epifanía Martínez Morales	Sabana Eneas Calle 17 # 449		Daño mayor, muebles y enseres, inquilino. Piedra por caer y derrumbe. Árbol destruyó el techo.	Sabana Eneas
Ramonita Ramírez Vázquez	Sabana Eneas Calle 11 # 260		Daño menor, muebles y enseres, dueño. Pérdida del techo en cuarto y baño.	Sabana Eneas
Nelson González Nazario	Camino Los Quiñones Int		Destruído, muebles y enseres, dueño.	Sabana Eneas
Aramida Irizarry	Carr 102 Camino Negrón	264-3279		Sabana Eneas
Carmen García Toro	Calle 17 #480	787-226-6179	Daño menor, muebles y enseres, dueño. Techo.	Sabana Eneas
Edison	Calle 16 # 516		Daño menor, dueño.	Sabana Eneas
John Ayala López	Calle 20 # 644	787-602-8749	Daño mayor, muebles y enseres, dueño. Techo.	Sabana Eneas
Jorge Luis Santana Ramírez	Sabana Eneas Calle B # 65		Daño mayor, muebles y enseres.	Sabana Eneas
Vivian Valentín Sánchez	Calle 19 # 464		Daño menor, dueño.	Sabana Eneas

Elba Pacheco Vázquez	Calle 19 # 457			Daño menor, muebles y enseres, dueño. Tiene escrituras.	Sabana Eneas
Ida Cruz Flores	Calle 17 Casa 419			Daño menor.	Sabana Eneas
Elena Santana Negrón	Calle 17 # 484			Daño menor. Techo del baño.	Sabana Eneas
Julio Cruz Tirado	Calle 17 Casa 486			Daño menor. Cayo árbol y despego el techo de un cuarto.	Sabana Eneas
Monserrate Martínez Rivera	Calle 17 Casa 416			Daño mayor, muebles y enseres. Necesita todo, perdió techo.	Sabana Eneas
Carmen J. Negrón	Sabana Eneas # 443			Daño menor, muebles y enseres, dueño. Árbol partió techo, filtro agua.	Sabana Eneas
Genoveva Sorrentini	Carr 102 Km 26.4 Int			Daño menor, muebles y enseres.	Sabana Eneas
Marlyn Díaz Báez	Calle 22 # 589			Destruído, muebles y enseres, dueño. Se perdió todo.	Sabana Eneas
Gregoria Vargas	Calle 15 # 341			Afectado, muebles y enseres, dueño. Envejecientes.	Sabana Eneas
Carmen Pérez	Calle 16 # 327			Afectado. Verja.	Sabana Eneas
Jorge Santiago	Calle 14 # 330			Afectado. Matquesina.	Sabana Eneas
Carmen Ortiz Ruiz	Calle 16 # 286			Afectado. Árbol sobre la casa.	Sabana Eneas
José Martínez	Calle 16 # 315			Derrumbe hacia la quebrada.	Sabana Eneas
Néstor Morales Rivera	Calle F Buzón 192			Afectado, dueño. Cortina metal frente del balcón.	Sabana Eneas
Sara I. Cintrón Santiago	Calle A Buzón 169			Daño menor, dueño. Árbol tumbó verja.	Sabana Eneas
Neri Toro	Calle F			Casa destruida por completo.	Sabana Eneas
	Buzón 207			Daño menor, dueño. Árbol encima, bajo el alero un poco.	Sabana Eneas

Ivonne Velaáquez	Calle G 211			Daño mayor, muebles y enseres, dueño. Partió techo.	Sabana Eneas
Ramón Morales	Calle G 211			Daño menor, muebles y enseres, dueño. Árbol rompió techo, 2 postes.	Sabana Eneas
Luis M. Morales Ramírez	Calle B casa madera color verde, Villa Tosca			Destruído, dueño. Cayó árbol parte de atrás verja y zinc.	Sabana Eneas
Jesús Acosta Padilla	Villa Tosca 654			Afectado, dueño. Árbol en techo encima de auto.	Sabana Eneas
Evelyn Vázquez	Villa Tosca 660			Afectado, muebles y enseres, dueño. Cediendo terreno, cedió acera. Parte del techo, master room.	Sabana Eneas
Felipa Mangual Rivera	Parcelas Nuevas Calle 15 # 345			Afectado, dueño. Árbol rompió verja.	Sabana Eneas
Nelia Vargas	Calle 15 # 339			Afectado, dueño. Cortina del balcón. Desprendida.	Sabana Eneas
Edil Cruz	Calle 15 # 337			Afectado, muebles y enseres, dueño. Un cuarto.	Sabana Eneas
Olga Torres	Calle 15 # 328			Afectado, muebles y enseres, dueño. Planchas de zinc.	Sabana Eneas
Racejim Rodríguez	Calle 15 # 340			Afectado, dueño. Planchas de zinc.	Sabana Eneas
Carmen Vélez Ríos	Calle 15 # 287			Afectado. Árbol puede causar derrumbe.	Sabana Eneas
María E. Morales Lugo	Calle D Buzón 355			Daño mayor, muebles y enseres, dueño. Casita adyacente a la casa principal. Verja trasera.	Sabana Eneas
Sheila Torres González	Calle D # 330			Afectado, muebles y enseres, inquilino. Mattres de 1 cuarto y verja adyacente.	Sabana Eneas
Daisy Justiniano Ramírez	Calle D # 323			Daño mayor, dueño. Techo.	Sabana Eneas
Enid Morales Mercado	Calle D # 350			Daño menor, dueño. Ventana y verja.	Sabana Eneas
Lisely Ortiz Flores	Calle 10 # 368			Daño menor, muebles y enseres.	Sabana Eneas

Juan M. Lamboy Ayala	Calle 10 # 211			Afectado, dueño. La cumbrera se fue y el techo.	Sabana Eneas
Miguel Torres Morales	Calle 10 # 392			Daño menor, muebles y enseres. Techo zinc se desprendió.	Sabana Eneas
Gloria María Rivera Rodríguez	Calle 8 # 401			Daño menor; muebles y enseres, dueño. Parte del techo en zinc.	Sabana Eneas
Margarita Illas Colón	Calle 8 # 523			Daño menor, dueño. Parte del techo en zinc, laundry y 1 cuarto.	Sabana Eneas
Rosa Vega Lugo	Calle 8 # 400			Daño menor, muebles y enseres, dueño. Parte del zinc.	Sabana Eneas
Karina González Sorrentini	Carr 102 Km 25.9 Int			Daño mayor, muebles y enseres, dueño. Baño, plafón.	Sabana Eneas
Angel Vargas Sanabria	Parcela # 113			Daño menor, dueño. Parte techo cocina y verja.	Sabana Eneas
Rose Mary Santiago Mercado	Calle 17 # 477		787-264-1010	Daño menor, dueño. Filtración techo.	Sabana Eneas
Marisol Casiano Ayala	Calle F # 182				Sabana Eneas
Sandra García	Calle 16 # 506			Daño mayor. Techo.	Sabana Eneas
Cruz M. Colón	Calle 16 # 505			Daño mayor. Se llevó techo.	Sabana Eneas
Javier Cruz Tirado	Calle 16 # 498		462-9599 392-9485 240-2889 538-3549	Afectado, dueño. Árbol cayó en la parte de atrás de la casa.	Sabana Eneas
Elba Coliado Velázquez	Calle 22 579			Daño mayor, dueño, inquilino.	Sabana Eneas
Antonia Domínguez	Calle 20 Esg 11		892-1290 461-8567	Daño menor, dueño.	Sabana Eneas
Héctor Ramírez	Calle G # 132			Daño menor, muebles y enseres, dueño. Techo plafón, techo cuarto.	Sabana Eneas
Lucila Pabón	Calle B # 340 y 346			Destruído, muebles y enseres. Techo.	Sabana Eneas
David Luciano	Calle 15 # 344			Afectado, inquilino.	Sabana Eneas

José Piñeiro	Daño menor, dueño.			Daño menor, dueño. Techo.	Sabana Eneas
Ana Lourdes Torres	Calle 10 # 394			Daño menor, Árbol sobre el techo.	Sabana Eneas
Israel Segarra	Calle 15 # 342			Daño mayor. Árbol sobre el techo.	Sabana Eneas
Pura Valle	Calle A # 168	787-892-2513		Afectado, dueño. Verja parte de atrás.	Sabana Eneas
Conde Velázquez	Calle F # 180			Afectado, dueño. Verja.	Sabana Eneas
Marizet Casiano Ayala	Calle F # 182			Daño menor, muebles y enseres. Se levantó el techo. Palometa de luz.	Sabana Eneas
Basi González	Calle G # 30			Afectado, dueño. Techo de la marquesina.	Sabana Eneas
Pascual Silva Vega	Villa Tosca # 651			Afectado. Palometa de luz.	Sabana Eneas
Alberto Soto	Villa Tosca # 24			Daño menor, muebles y enseres, dueño. Techo y poste.	Sabana Eneas
Ada Delgado	Villa Tosca # 661			Destruído, muebles y enseres, dueño. Perdió todo.	Sabana Eneas
Carlos Rosaly	Calle C # 290			Afectado, dueño. Filtraciones, verja caída.	Sabana Eneas
Sigfredo Santiago	Calle # 303 P 164			Afectado, dueño. Verja.	Sabana Eneas
Doris Garcés	Calle 16 P 512	787-624-8377		Destruído, muebles y enseres, dueño.	Sabana Eneas
Noemi Bonilla	Calle 16 # 504			Daño menor, muebles y enseres, dueño.	Sabana Eneas
Margarita Tenorio	Calle 16 # 306			Daño menor, muebles y enseres, dueño.	Sabana Eneas
Luis Cruz	Calle 16 # 303			Daño menor, muebles y enseres, dueño.	Sabana Eneas
Milagros Vega Toro	Calle 16 # 295			Daño menor, dueño.	Sabana Eneas

Luis Hernández	Calle 20 P # 628			Daño menor, dueño.	Sabana Eneas
Carmen Flores	Calle 20 P 632			Daño menor, dueño. Mattress.	Sabana Eneas
Angel Ortiz	Camino Los Negrone			Daño menor, muebles y enseres, dueño.	Sabana Eneas
Luz María Montes	Calle 20 P 642			Daño mayor, muebles y enseres, dueño.	Sabana Eneas
Ana González Sepúlveda	Calle 19 # 458			Afectado, dueño. Filtración.	Sabana Eneas
Dora Olivencia Rodríguez	Calle 17 # 421			Destruído, muebles y enseres, dueño. Se llevó el zinc. Perdió todo.	Sabana Eneas
Félix Excia Valentín	Calle 17 # 481			Afectado, dueño. Puerta principal.	Sabana Eneas
Evelyn Barrios Hernández	Calle 17 # 494			Afectado, dueño. Pedestal.	Sabana Eneas
Noel García Ayala	Calle 14 # 275			Afectado, muebles y enseres, dueño.	Sabana Eneas
Oswaldo Egljciaco Olivencia	Calle 14 # 276			Destruído, muebles y enseres, dueño. Perdió todo.	Sabana Eneas
Hilda Olivencia Garallua	Calle 14 # 276			Daño menor, muebles y enseres, dueño. Ventanas.	Sabana Eneas
Julio Toro Arroyo	Calle 14 # 277			Afectado, dueño. Ambos pedestales y tubo sanitario.	Sabana Eneas
Nereida Martínez Morales	Calle 16 # 316			Daño menor, dueño. Planchas de zinc.	Sabana Eneas
Jorge Negrón Ortiz	Calle 22 # 583			Daño menor, dueño. Planchas de zinc.	Sabana Eneas
José Aviles Ayala	Calle 22 # 586			Destruído, muebles y enseres, dueño. Techo de madera y zinc.	Sabana Eneas
José L. Ramos Negrón	Calle 22 # 587			Afectado, dueño. Palometa de luz.	Sabana Eneas
Tania Rodríguez Pacheco	Calle 22 # 593			Daño menor, muebles y enseres, dueño. Inquilino.	Sabana Eneas

Rosa M. Blanco Martínez	Calle 22 # 591				Destruído, muebles y enseres, inquilino.	Sabana Eneas
José Gabriel Piñeiro Valle	Calle 15 casa 343	646-685-7805			Zinc, paneles, plafon, chorrera y verja.	Sabana Eneas
Luis A. Lugo Soría	Calle G. Casa 130 Parcelas Sabana Eneas	787-299-0316 787-436-0882			Daños dentro e la residencia.	Sabana Eneas
Carlos Olmeda Martínez	Calle Ave. Real Casa #19 Buzón 314	787-464-2181 939-272-6858			Muralla de la parte de atrás de la casa se le derrumbó.	Sba Gde Abajo
Rebecca Santiago Ojeda	Urb. Reparto Universidad Calle 1, L-1	787-892-1530			Entró agua por las ventanas, pérdida juego cuarto.	Sba Gde Abajo
Flor H. Santiago Casiano	El Cotto	787-477-2379 787-245-			Daño menor, muebles y enseres, dueño.	Techo completo
Eddie Cruz Pabón	Carr 3314 Km 2.4 Loma Los Mercado	2019, 939-271-5656			Techo, ventana, paredes todo lo de adentro se dañó.	Tuna
Obdulia Vélez Santana	Carr 3314 Km 2.4	939-400-4143 939-263-0681			Daño mayor, muebles y enseres, dueño. Ventanas y puertas.	Tuna
Delly Santiago Ortiz	Carr 3314 Km 2.4				Daño menor, muebles y enseres, dueño. Filtración.	Tuna
Amelia Vega	Carr. 3314 km 2.2				Destruído, muebles y enseres, dueño. Pérdida total.	Tuna
Silva Negrón	Carr. 3314 Km 0.8				Afectado, rompió verja.	Tuna
Domisan Lugo	Carr. 314 Km 3.6 Int. Camino Sorrentini				Afectado, muebles y enseres, dueño.	Tuna
Yesenia Toro	Carr. 3314 Km 2.2				Daño menor, muebles y enseres, dueño. Se le mojó todo.	Tuna
Ana Mercado	Carr. 3314 Km 2.2 Int.				Destruído, muebles y enseres, dueño.	Tuna
Miladis Flores	Carr. 3314 Km 2.2 int.				Afectado y dueño. Rompió puerta.	Tuna
Pablo Santiago	Carr. 3314 Km 2.2				Daño menor, muebles y enseres, dueño.	Tuna
Pedro Salazar	Carr. 3314 Km 1.7				Afectado y dueño. Rompió verja.	Tuna

Nilda Morales Santiago	Carr. 3314 Km 2.1			Daño menor, muebles y enseres, dueño. Levantó el piso, se mojó todo.	Tuna
Edwin Garcia	Carr. 3314 Km 1.2	787-538-0464		Afectado, muebles y enseres, dueño.	Tuna
Mereglida Padilla	Ext. Santiago # 37			Daño mayor, dueño. Planchas de zinc.	Urbano
Edgar Vázquez	Calle Tetuán #9 Altos, Bo. El Bosque	813-403-3841		Pérdida en su totalidad de la residencia.	Urbano
Mario Ortiz Cupeles	Bo. Retiro Ave. Sur			Pérdida de su casita.	Urbano
Ana Medina Rivera	Urb Riverside Calle K#2	787-601-7027		Perdió techo zinc.	Urbano
Keishleen Rodríguez Montes	Carr # 2 Km 170.1 Marginal	939-228-9178 787-596-1888		Perdió techo residencia (perdió todo).	Urbano
Milagros Feliberty Segarra	Urb. La Salamanca Calle Valencia #218			En varias partes de las residencia tiene techo de zinc.	Urbano
Luis Sáez Vázquez	Urb. La Monserrate Calle Oriental Altos #93 frente al parque	787-673-5142		Se le dañó todo dentro de la casa.	Urbano
Cintha Muñiz Vázquez	Urb. Monserrate Ave. Central #32	787-445-1658		Se le dañó todo dentro de la casa	Urbano
Eugenia Dávila González	Urb. La Monserrate Calle Buenos Aires #61	787-974-0101 787-633-0649		Se le dañó todo dentro de la casa (tres cuartos).	Urbano
Ivellisse Negrón Mojica	Pueblo Nuevo Calle Coral 55	787-519-6737		Se le dañó todo dentro de la casa.	Urbano
Nilda Padilla Barrett	Urb. La Monserrate Ave. Central #24	787-244-0972 787-519-3253		Perdió parte de Equipo de la casa.	Urbano
Santa Vargas López	Calle Manila #45/ al lado de la Esc. Logfellow	787-450-7912		Perdió el techo.	Urbano
Edwin Rodríguez Molina	Res. Las Lomas Edificio 12 Apt. 33	787-354-7651		Pérdida parcial de la parte de atrás y el mobiliario.	Urbano
Ramón Ramos	Bo. Pueblo Calle Perla #55-8	939-717-2475		Desprendimiento del techo.	Urbano
Marilyn Delgado Caballero	Ave. El Veterano #114			Residencia inundada por la crecida del Rio.	Urbano

Milagros M. Troche Cordero	Urb. La Monserrate Calle Santa Rosa #36	939-228-6564	Daños Enseres del Hogar - casa maderar y zinc.	Urbano
Adrian Llaurador Pérez	Urb. Villa Auxerre #129	787-599-3249	Daños Vehículo.	Urbano
Jose A. Linares	Calle Dr. Veve num. 70	787-538-1660	Árboles cayéndose ponen en peligro la residencia.	Urbano
Sandra Sánchez	Calle Manila #61	787-324-0676	Daño lo que tenía en la marquesina.	Urbano
Norma Pimenter Saez	Res. El Recreo Edf.30 Apt. 03	787-892-2848	Daño en el mobiliario.	Urbano
Maríela Oliveras Sepulveda	Urb. Villa Interamericana Calle 6-B-7	787-264-0792 787691-1950	Perdida parcial del techo y enseres.	Urbano
Ernesto Sorretini Flores	Urb. Arquelio Torres Altos	787-636-4540	Planchas de Zinc se despegaron de la casa, venta se dobló.	Urbano
Mildred M. Cherena Almodóvar	Urb. La Nueva Salamanca Calle Madrid 106	787-892-6443/519-1776	Desprendimiento del techo de terraza, filtró agua dentro de casa, pérdida de mobiliario.	Urbano
Virgilio Collazo Nazario	Calle Luna #5, San Germán Detrás de Pizza Hut	787-614-4910		Urbano
Maribel Toro	Ext. Mansiones Calle 1 #5 San German	787-231-0535	Se procedió a la residencia pero la misma no se encontraba.	Urbano
Jose J Arroyo Rosado	Calle 10 E-37 Reparto Universidad	787-892-2343 787-630-3676	Techo afectado.	Urbano
Nelson Acosta Jusino	Urb. Santa Marta Calle B #1-16	787-264-5571 787-548-2990	Pérdida techo casita de patio.	Urbano
Alejandro La Fointaine Rodríguez	Urb. Riverside K-12	787-659-4099 787-659-4109	Zinc desprendido, filtración agua.	Urbano
Miguelina Cintroó/ Iris Bonilla/ Grace Quifones	Urb. Nueva Salamanca Calle Valencia, Residencia #200-226	787-892-1312 787-538-1788 787-538-2179	Daños por inundación.	Urbano
Ignacia Cintron Nazario	Calle Ensache Ramirez #12	787-319-0198	Salida obstruida por escombros. Enseres dañados.	Urbano
Nilsa I. Nazario Cuevas	Urb. La Monserrate Ave. Central #16	787-673-8633	Pérdida total. Necesita recogido escombros.	Urbano

Maria Z. Ayala Pagán	Calle Libertad #40			Árbol sobre residencia afectando mobiliario. Balcón desprendido.	Urbano
Pedro R. Torres Ramos	Urb. Santa Marta Calle C-F-5	787-236-2250		Techo zinc desprendido.	Urbano
Keyshla Vega López	San German Apartments #472	787-873-1386		Inundación daño muebles y mattress. Enseres de bebé.	Urbano
Damaris Álvarez	Villa Auxerre 141 frente a parque	787-375-6800		Tendido telefónico en el suelo obstruyendo la calle.	Urbano
María T. Ayala Pagán	Calle Libertad #40			Árboles caídos y otros encima de la residencia.	Urbano
Edwin Garcia Arroyo	Urb. Santa Marta Calle C-F-6	787-892-8891		Árboles caídos dentro de la residencia, recogidos de escombros.	Urbano
Francisco Negrón	Urb. La Monserrate, Calle Buenos Aires #16	787-892-4462		Árbol caído sobre residencia, casa de cemento, daño muebles.	Urbano
Eida Guzmán	Calle Central #10	787-892-1140		Árbol a punto de caer sobre otra residencia.	Urbano
Maria Dolores Barrero	Ext. Misiones C-19			Árbol caído al lado residencia.	Urbano
Juan R. Ramos Silva	Pueblo Nuevo #54 Calle Diamante	787-632-5433		Cable de acceso de la residencia al poste.	Urbano
Marcelino Rodríguez	Bo. Retiro Casa #3 Subida			Pérdida parcial de techo de zinc y madera. Árbol encima de residencia.	Urbano
Grace Quiñones	Urb. Salamanca, Calle Villaloloid 264	787-673-8081		Verja de la parte de atrás derribada y escombros bloqueando el paso.	Urbano
Elizabeth Rodríguez Báez	Urb. Porta Coeli, Calle 2D12	787-605-6701		Techo de zinc desprendido y árboles encima de auto. Afectado, dueño. Terraza.	Urbano
Miniam Rivera Sanchez	Calle Ópalo 88 A	787-972-1094		Pino sobre tendido eléctrico.	Urbano
Noelia Cordero Gómez	Apartamento Santa María #303	787-264-0281		Cuartos inundados.	Urbano
Maria Colón Sanabria	Bo. Pueblo Nuevo #67 Calle Pricipal	787-342-6009		Residencia inundada y pérdida de pertenencias.	Urbano
Magaly Acosta Nazario	Urb. La Montserrat Calle Central #22	787-378-6143 787892-7219		Daños en la residencia exterior.	Urbano

Alexander Galarza Cruz	Calle Comolly #13 (detrás del Residencial Las Lomas)	939-228-9873 787-325-5414	Pérdida total del techo y mobiliario.	Urbano
Luz I. Ramos Flores	Bo. Retiro Casa #17	787-892-8943 787-213-6888	Árboles encima de la residencia y techo de zinc desprendido.	Urbano
Ada Ruiz Horrach	Bo. Retiro INT #17	787-264-4175 787-631-8476	Techo desprendido en el área de la cocina y el baño.	Urbano
María Rivera Rivera	Retiro Interior #17	787-481-5831	Perdió el techo y se le mojaron las pertenencias.	Urbano
Nancy I Santos Meléndez	Urb. La Monserrate Calle Santa Rosa #35	787-892-6562 787-457-8358	Daños automóvil.	Urbano
Juan S. Lugo Vega	Res. Las Lomas Edificio 5 Apt 84	787-439-5442 787-892-6143	Pérdida techo de terraza.	Urbano
Nitza Valle Rodríguez	Calle 4 Apt 504 Santa María Apartments	787-404-6482	Pérdida de ventanas, nevera y mobiliarios.	Urbano
Wilma Negrón. Salas	Urb. Santa Marta G-9 Altos	787-603-6552	Pérdida de techo y pertenencias.	Urbano
José A. Santiago Rivera	Bo. Retiro Int # 30 Ultima Casa Lomas de Santa Marta	787-892-5191	Pérdida de techo y parte de la estructura.	Urbano
Alicia Ortiz Vega	Apartamento 621	787-698-9490	Se le mojó todo el mobiliario y ropa.	Urbano
Mario Quintero	Calle Luna # 105	787-892-4765	Recoger árbol de encima del techo, rompió el zinc.	Urbano
Alba I. Padilla	Calle Manila # 37	787-892-1823 787-673-5066	Perdió parte del techo y el mobiliario.	Urbano
Ann Margaret Cruz Vargas	Urb El Retiro Calle Rosa 60	787-458-2946	Se cayeron cables de la palometa.	Urbano
Keyla Feliciano Ruiz	Joanne Apt. 1203	787-234-2690	Pérdida de mobiliario.	Urbano
Iris Del Valle Calderón	Calle Santiago # 19, Bo. Retiro	787-617-5706	Téncido eléctrico caído, poste partido.	Urbano
Noelia Casiano Rivera	Calle Corla #71 Pueblo Nuevo	787-892-4093	Techo de marquesina desprendido.	Urbano
Gloria Flores Almodóvar	Reparto Pueblo Nuevo Calle Ambar 104	787-892-6471	Poste encima de la residencia causada por caída de árbol en tendido eléctrico.	Urbano

Marilyn Flores Almodóvar	Calle Coral # 57 Pueblo Nuevo	787-380-5390 787-892-6471	Techo de zinc desprendido de la vecina. Verja dañada por árbol caído.	Urbano
Magdalena Santiago Flores	Pueblo Nuevo Casa #201	787-892-1266	Daños en la estructura por árboles caídos. Filtración de agua en el techo y poste doblado por impacto de una plancha de zinc.	Urbano
Inés Irizarry Castillo	Ensanchez Ramirez #31	787-315-8365		Urbano
Ada Rodríguez Ruiz	Urb. La Salamanca Calle Málaga #64	787-380-8629	Daños en la estructura.	Urbano
Proyecto Hope	Bosque Las Lomas		Solicita llenar cisterna, diesel y gasolina.	Urbano
Jeannette Díaz Ayala	Urb. Santa Marta Calle H-8	787-908-6149	Tendido eléctrico en la casa.	Urbano
Emelinda Santiago Ramos	Urb. Mansiones de San Germán Calle 4 E-5	787-203-7076	Perdida de verja y estucado del techo, se rompió el cunetón de la parte trasera residencia, residencia inundada.	Urbano
Juanita Rivera Sánchez	Gamboa #18	787-264-0392	Pérdida parcial de techo y mobiliario.	Urbano
José Rosado	Calle Central #10, Urb. La Monserrate	787-205-4885	3 Postes del tendido eléctrico, inclinados sobre la carretera y no de ellos con transformador.	Urbano
Maité Pacheco Ayala	Porta Coeli Apartments C 101	787-242-9303 342-5292	Daños en las verjas al caer los árboles, la pared perdió el empañetado. Puerta de entrada se esponjó, la botella del screens se viró con los vientos.	Urbano
Miguel A. Murphy Pérez	Calle Prolongación # 214 Ave. Atléticos de San Germán		Puerta frontal.	Urbano
Karim López Bonilla	Urb. Valle Verde Calle 3 Casa D- 32	939-644-3513	Perdió techo planchas de zinc del gazebo en el patio.	Urbano
Ramón Plaza Gregory	Calle Buenos Aires # 21 Urb. La Monserrate	787-385-7796	Daños en el techo de la vivienda, muebles y enseres.	Urbano
José Luis Molinary	Urb. Arquelio Torres # 2	813-817-4397 787-264-3527	Sufrió daños en el área del laundry. Máquina de lavar.	Urbano
Victor M. Medina Saavedra	Res. El Recreo Ed 25 Apt 159	787-518-2073	Perdió toda la ropa, se entro el agua por las ventanas por el laundry.	Urbano

Rafael Agrait Gelavert	Calle Cruz # 17-A	939-228-6374	Pérdida parcial del techo y el mobiliario.	Urbano
Mariel Pacheco Ayala	Urb. Villa Interamericana Calle 7 E-12	787-408-8143	Se entró el agua por las ventanas, daño nevera y muebles.	Urbano
María M. Almodóvar González	Urb. Mansiones Calle 4 E-10 Int.	787-376-8987 787-376-2068	Pérdida parcial del techo el cable de la luz se arrancó.	Urbano
José C. Ortíz Maldonado	Ensache Palmer # 31	939-207-4908	Pérdida del techo del laundry, terraza y paredes agrietadas.	Urbano
Hernán Bracero	Cerro Libertad entrando por Salsipuedes		Limpieza camino y arreglar rampa impedido.	Urbano
Betzaida I. Nazario Pagán	Calle Central # 25 El Bosque Celina Sotomayor	787-484-3933 787-610-2990	Pérdida parcial del techo y pérdida de mobiliario.	Urbano
Lusbery Saavedra Morales	Urb. La Salamanca Calle Madrid 118	787-519-3945	Pérdida de mobiliario.	Urbano
Carmen I. Rodríguez Sanabria	Urb. Porta Coeli, calle 3 -B-12	787-892-1214 787-385-5412	Pérdida parcial del techo y mobiliario.	Urbano
Ana H. Rodríguez Vargas	Re. las Lomas Edf.12 Apt. 34	787-453-4353	Perdida parcial del techo, árbol encima de la verja y postes de luz virados.	Urbano
María Susana Ramós Pagán	Bo.Retiro Comunidad casa # 1	787-342-3979 787-538-7221	Perdida Total.	Urbano
Haydee Vicenty Valentín	Calle Cruz # 13	787-585-6637	Se llevó el techo completo y se dañó todo por dentro. Lavadora y mattress.	Urbano
Edgar Vázquez Figueroa	Calle Tetuán # 7, El Bosque	813-403-3841 787-892-4746, 519-1286	Se le llevo el techo, ropa, muebles, televisor, estufa, nevera, mattresses, gavetero.	Urbano
Emely Negrón Vega	Urb. Santa Marta Calle H - I 4	787-951-7900 787-364-9634	Se entró el agua y daño el juego de comedor, levantó el zinc y daño el desagüe, se dañó la alfombra.	Urbano
Nitza Ferrería	Urb. Riverside Calle G L-2		Árboles en tres líneas eléctricas.	Urbano
Juan Ángel Flores	Pueblo Nuevo # 201 Calle Topacio	892-1266	Al caer varios árboles tumbaron los zinc.	Urbano
Ángel C. García Toro	Calle Sol # 10	630-6624	Se dañó el sistema de desague y todos los alimentos de la nevera.	Urbano

Carmencita Tirado Illas	Joanne Aparment # 906	787-892-3191 787-538-3576	Muebles, 2 camas twin y mattress.	Urbano
Yolanda Zapata	Pueblo Nuevo Calle Topacio # 167	787-892-3815	Pérdida de alimientos.	Urbano
Lara Santiago Ramirez	Calle Esperanza # 35	787-532-3871	4 paredes agrietadas, techo, baño, juego cuarto, mattress y nevera.	Urbano
José Pérez Alemán	Calle Luna # 18 Altos	787-673-9171	Ropa, Radio y Estufa Eléctrica.	Urbano
Keyla Ojeda Rosado	Joanne Apartments 207	939-358-9481	Cama, mattress, juego comedor, mesa entretenimiento, sillón, gabetero, cuna y librero.	Urbano
Carlos Torres Sáez	Urb Monserrate calle Santa Rosa # 33	787-594-5536	Cayó un árbol entre el patio y la casa, se está filtrado, se rompió la verja y se dañó el microondas.	Urbano
Silvia Muñiz Vázquez	Urb Monserrate Avenida Central # 32	787-445-1658	Perdió el zinc del techo entrando el agua y se dañó estufa, nevera, camas, ropa, juego de comedor y gabinetes de cocina.	Urbano
Minerva Martínez Montalvo	Urb. Riverside calle G M-4	939-228-5640	Terraza, zinc, Madera y Verja.	Urbano
Maria del Carmen Santiago Ojeda	Pueblo Nuevo # 66	787-202-1047	Techo, futón y mattress.	Urbano
Ivelisse Negrón Mojica	Pueblo Nuevo Calle Coral # 55	787-519-6737	Pérdida total del techo, muebles, juegos de cuarto (2), estufa, nevera, ropa.	Urbano
Guillermo Zapata Servera	Calle Libertad # 36	787-610-6279 787-892-1922	Cayeron 2 árboles grandes se le dañaron 2 paneles y los zinc. Los árboles están obstruyendo la entrada de la residencia.	Urbano
Nilisa I Nazario Cuevas	Urb Monserrate Avenida Central # 16	787-673-8633	Techo completo, muebles, 2 camas, mattress, televisor, juego de sala y sillas.	Urbano
Myriam Mercado Medina	Calle Esperanza # 31		Sufrió daño en el techo de zinc y paredes de la residencia. Perdió todo lo de su casa. Destrucción Mayor.	Urbano
Edwin Ojeda Santana	Calle Dr. Santiago Veve # 37 Altos	787-391-2040 538-6700	Se metió agua y dañó el piso y todo lo del hogar.	Urbano
Richard Baez Rolón	Urb. Vivoni B-12	254-784-9544	Pedestal eléctrico colapso.	Urbano

Daniel A. Nazario Sánchez	Urb. Santa Marta Calle d-18	787-206-1914	Cayó una palma y rompió el petril, se taparon los desagües, se dañó el trabajo del techo, se está cayendo el empañete. Cayeron árboles y una palma.	Urbano
Isabel Rivera Pérez	Calle Sol # 2 El Bosque	787-892-0623 787-951-5519	La vivienda colapsó, el techo se hundió. Se cayó completa.	Urbano
Freddie Flores Ramos	Urb. Salamanca Madrid #110	787-892-2009	Planchas de Zinc se fueron con el viento.	Urbano
Angelina Rivera Rodríguez	Urb. Villa Interamericana Calle 4 C-20	787-594-0384	Techo Marquesina.	Urbano
Gloria Gelabert Velázquez	Urb. La Salamanca Calle Madrid casa 109	787-518-2579	Daño marquesina.	Urbano
Carlos Velázquez Vázquez	Urb. La Monserrate Calle Santa Rosa #67	787-892-2805 787-356-7410	Daño techo de la parte de atrás de la residencia donde está ubicado el laundry.	Urbano
Ricardo Lacost Gonzalez	Urb. Valle Verde Calle 2, C-14	787-892-3213	Se fueron planchas de zinc de la terraza	Urbano
Ferninand Rosado Colón	Urb. La Monserrate Ave. Central # 32	787-932-5951	Gavetero, mesa, nevera, mattresses, estufa, ropa, muebles.	Urbano
Diana Texidor Toro	Urb. Santa María Calle 4 E-1	787-477-0115 787-209-5103	Sufrió pérdidas en el empañetado del balcón y en la parte posterior	Urbano
Lcdo. María O. Ramírez Soto	Calle Salud # 2 bajos		Daños en su oficina por falta de ingresos ya que no tenía luz y agua.	Urbano
Oneida Soto Vicens	Calle C # 15, Urb. San Ramón	787-892-1167 939-645-3686	Afectada la quien tiene 90 años, su casa fue afectada por caída de árboles dañado la verja.	Urbano
María M. Ortiz Nazario	Urb. Villa Interamericana Calle 1 A-27	787-375-0398	Se perdió toda comida, no sabe el estatus de efectos eléctricos de la casa.	Urbano
Lilliam Santana Págan	Calle Estrella # 23	787-673-3519 787-519-6063	Se afectaron varias planchas de zinc, y las paredes.	Urbano
Noel Morales Rivera	Joanne Apartment, Ave. Casto Pérez Apt. 901	787-364-5980	Se le mojaron los mattress, el mobiliario y la ropa.	Urbano
Elin A. Pérez Santiago	Urb. Santa María Calle 5 E-32	787-264-9123 787-308-1373	Humedad en el techo y daño en el empañete.	Urbano
Gizel Figueroa Rosado	Calle 11 D-7 Urb. Reparto Universidad	939-777-7188	Daño en el techo de la lavandería, daño en el mobiliario y enseres.	Urbano

Yesenia Torres Vega	Urb. Santa María C18 H-24	787-538-0777	Daño menor, muebles y enseres, dueño.	Urbano
Magaly Lamboy Torres	Porta Coeli Calle 2 A-26		Daño menor, muebles y enseres, dueño. Estructura arriba y pared agrietada.	Urbano
Pedro Torres	Urb. Santa Marta L - F-5		Destruído, muebles y enseres, dueño.	Urbano
Josefina Ramos	Urb. Santa Marta E-5		Daño menor, muebles y enseres, dueño. Agua.	Urbano
	Urb. Santa Marta M-3 Calle G		Daño mayor, muebles y enseres, dueño.	Urbano
	Urb. Riverside Calle K-2		Destruído, muebles y enseres.	Urbano
Alberto Pagán	Urb. Riverside Calle K Calle M-2		Afectado, dueño.	Urbano
María Nazario	Urb. Porta Coeli E-14		Daño mayor, muebles y enseres, dueño.	Urbano
Camila Acosta	Urb. Porta Coeli E-13		Afectado, dueño. 2 puertas.	Urbano
Ángel L. Matos	Urb. Riverside L-7		Daño menor, inquilino. Parte de atrás, árbol.	Urbano
Ramón Ramos	Pueblo Nuevo Calle Perla 55-8		Destruído, muebles y enseres, dueño. Se le fue el techo.	Urbano
María Rivera	El Retiro		Afectado, muebles y enseres, dueño. Inundación. Se le fue 2 zinc. Recoger escombros.	Urbano
Milagros Tirado	El Retiro		Afectado, muebles y enseres, dueño. Inundación. Se le fue 2 zinc.	Urbano
Elmer Horrach	Retiro Int		Afectado, muebles y enseres. Inundación.	Urbano
María L. Ramos Pagán	Comunidad El Retiro # 1		Destruído. Se le fue el techo.	Urbano
Epifanio Pagán	Comunidad El Retiro # 16		Dato menor. Techo.	Urbano
Luz Ramos	Comunidad El Retiro # 17		Daño menor. Árbol sobre techo.	Urbano

José Santiago	Comunidad El Retiro # 31		Daño menor. Árbol sobre techo de cocina, viga del techo, 10 planchas de zinc y palometa de luz.	Urbano
Angel Rivera	Comunidad El Retiro # 49		Afectado, muebles y enseres. Se fue zinc, se mojó sala y cuarto.	Urbano
Luis Ramírez \ Milagros Troche	Urb. La Monserrate # 36		Destruído, muebles y enseres, dueño. Se fue mitad del techo, se dañó todo.	Urbano
Jesús Santana Lugo	Pueblo Nuevo # 91		Daño mayor, muebles y enseres, dueño. Se llevó techo.	Urbano
Moisés González	Calle Zafiro # 131 Pueblo Nuevo		Daño mayor, muebles y enseres, dueño. Cuarto y techo parte de atrás.	Urbano
Juan A. Horrach	Retiro # 29		Afectado, dueño. Dos ventanas desprendidas y panel.	Urbano
	Santa Marta G H-1		Plancha de zinc y techo.	Urbano
Rafael Rivera Johnson	Urb. La Monserrate 58 Altos		Daño menor Muebles y enseres, dueño. Techo parcial abierto.	Urbano
Janet Torres	El Retiro # 8		Techo del baño. Inquilino.	Urbano
Cruz Celia Horach	El Retiro # 17		Techo y Todo lo de adentro. Dueño.	Urbano
Ada Ruiz	El Retiro # 17		Cama y Cocina. Dueño.	Urbano
Nilda Cintrón	Pueblo Nuevo Esmeralda		Destruído, Muebles y enseres, dueño. Techo.	Urbano
Elizabeth Torres	Pueblo Nuevo Rubi # 11		Afectado Muebles y enseres, dueño. Paredes (agua).	Urbano
Ramona Cabrera	Ext. Santiago # 36		Daño menor, muebles y enseres, dueño. Cayó palma sobre el zinc.	Urbano
Cristobal Mari	Pueblo Nuevo # 69		Daño mayor, muebles y enseres, dueño. Inaccesible.	Urbano
María Santiago	Calle Amatista # 66 Pueblo Nuevo		Destruído, Muebles y enseres, dueño. Techo.	Urbano
Mildred Cherena	Salamanca Calle Madrid 106		Daños mayor, muebles y enseres, dueño. Techo.	Urbano

Luis Sáez	Urb. La Monserrate Calle Oriental # 93			Destruído, Muebles y enseres, dueño. Inaccesible.	Urbano
Nilisa Nazario	Urb. La Monserrate Calle Central # 17			Destruído, Muebles y enseres, dueño. Inaccesible.	Urbano
Marcelo Vázquez	Barrio El Retiro # 2 Izq			Daño mayor, muebles y enseres, inquilino.	Urbano
Víctor Serrano Santiago	Urb. Salamanca Calle Córdova # 75			Dueño. Techo Cumbre.	Urbano
Aida Padilla Martínez	Urb. Valle Verde D-21			Daño mayor, dueño. Inundación.	Urbano
Nilda Pérez Jusino	Urb. Santa María 20 Loma Linda			Afectado, dueño. Puerta del garaje, daño el vehículo, agua entra por el techo a la propiedad.	Urbano
Ivelisse Negrón Mojica	Pueblo Nuevo Calle Coral # 55			Destruído, muebles y enseres, dueño. Pérdida total.	Urbano
Milton Garcés	Urb. Riverside L-24			Afectado, dueño.	Urbano
Yadira Figueroa	Urb. Riverside L-22			Afectado, dueño.	Urbano
Anibal Báez Ayala	Carr 3314 Km 1.3	787-315-2733		Afectado, dueño.	Urbano
Esperanza Santiago Toro	Calle Hostos #8	787-316-2660		Techo en zinc elevado, mobiliario.	Urbano
Luis Rodríguez Rodríguez	Lomas de Santa Marta 511	939-282-8039		Perdió todo incluyendo la compra.	Urbano
Petra Luciano Pagán	Ave. Universidad Interamericana #105 A	787-536-9977		Techo de zinc de la parte posterior, un árbol se entró al baño, hay un gotero desde el laundry. Perdió pertenencias y compra.	Urbano
María E. Rosado Santana	Urb. Santa Marta Calle E Casa H 16	787-553-0944		Árbol daño cortina y la casita de las pertenencias y zinc.	Urbano
Nicolás Ramos González	Santa Marta A-16	787-264-4005 201-618-4539		Terraza de la parte posterior y la nevera.	Urbano
Marie J. Santana Madera	Riverside Calle K # 20	787-458-6553		Agua entro por el sistema eléctrico, daño enseres y empañete.	Urbano

Marangely Ribot	El Bosque Calle Ferrocarril # 39 Calle Colón	787-892-4947	Pérdida parcial de techo de Zinc y árbol caído.	Urbano
Karolyn Pagán	Urb. Monte Bello Calle del Angel # 7	787-732-2214	Pérdida parcial de techo de Zinc y caída de columnas (terraza).	Urbano
Ana Rodríguez Vargas	Residencial Las Lomas Edif. 12 Apt.34	787-453-4353	Pérdida total de planchas de Zinc y mobiliario mojado. Pedestal averiado.	Urbano
Kristian Casiano Santana	Urb. Ext. San Ramón # 6	787-460-7801	Pérdida parcial del techo.	Urbano
Ivette Lamboy Torres	Urb. La Monserate el Millonario # 75	787-329-3891	Pérdida parcial del techo de zinc de la terraza.	Urbano
Sandra Ufret	Urb. La Nueva Salamanca Calle Malaga # 62	787-647-8034	Perdida de cortina marquesina de aluminio, paneles y daños a un gazebo.	Urbano
María M. Cancel Cancel	Urb. Santa María calle 4 # D-14	787-310-0266	Perdida total de verja a causa de árbol	Urbano
Zahira Binet Morey	Calle 2 B-19 Urb. Mansiones	787-502-7484	Pérdida de techo de zinc de la terraza y se moja marquesina y cuarto debido a palma.	Urbano
Nilida Cintrón Nazario	Reparto Pueblo Nuevo Calle Esmeralda # 36	787-313-3317 787-315-1343	Pérdida de zinc, mobiliario todo mojado y verja derrumbada.	Urbano
José Angel Muñiz Ferreira	Funeraria Santa Marta	787-892-2500 787-385-0237	Perdida de plafones y puerta de cristal se rompió.	Urbano
Lucilda Ponce Mangual	Calle Esperanza # 15	787-264-9170 787-604-5654	Pérdida parcial del techo de Zinc y pérdida total de enseres del hogar.	Urbano
Rubén Mallorquín Liboy	Urb. El Convento A-6	787-892-1090	Pérdida total.	Urbano
Mabel Montalvo Morales	Cerro Libertad # 13	787-673-5206	Perdida de pertenencias (mojado).	Urbano
Samir Muñiz Ponce	Calle Borinquén # 19	939-228-7844	Levantamiento de Zinc y daño de mobiliaria.	Urbano
Rosa Irizarry	Urb. Porta Coeli, Calle 2 D-11	787-892-7163 787-472-2244	Árbol destruyó parte de la casita de patio y cortina de aluminio.	Urbano
Ligia Arce Rivera	Calle José Julián Arce Rivera	787-892-6768 787-475-5983	Perdida de techo y de mobiliario	Urbano
Ivelisse M. Troche García	Urb. Mansiones de San Germán Calle 2 B-3	787-473-3091	Perdida de cortina de aluminio de terraza y 2 abanicos de techo.	Urbano

Elmer Mejías	Urb. La Monserrate Calle Santa Rosa # 62	787-532-2663	Perdida de techo del baño y terraza	Urbano
Gladys Torres Fraticchelli	Santa María Apt 402	787-366-6272	Perdió parte del Laundry y cortina de aluminio.	Urbano
Jesús Lugo Santana	Reparto Pueblo Nuevo Esq. Aguamarina #91	787-454-1591	Pérdida parcial techo y mobiliario.	Urbano
Carlos Torres Sáez	Urb La Monserrate Calle Santa Rosa 33	787-594-5536	Árbol cayó encima de la verja.	Urbano
Lázaro A. Tío Marrero	Urb. Santa Marta H-5		Árbol caído detrás de la casa	Urbano
Milton Castillo Rivera	Ensanche Ramirez #29	939-280-4138	Pérdida total del techo y pérdida parcial de mobiliario.	Urbano
Jasón Libran Sepulveda	Bo. Pueblo Nuevo #69	787-518-5640 787-233-2025 787-216-8159	Pérdida total. Téndido eléctrico.	Urbano
Petra Luciano	Calle Luna (Doctor Quintero)		Obstáculos en el camino.	Urbano
José Alvarado Cintrón	Urb. La Monserrate Calle Millonario #44	787-538-1682 787-892-0471	Filtración en el techo y daños en los enseres.	Urbano
Reynaldo Rivera Ramón	Joanne Apt. 1207 Ave. Castro Pérez	787-892-4180 787-349-4111 939-271-6937	Pérdida de enseres y mobiliario (apartamento núm. 12).	Urbano
Belkis Oliveras Silva	Calle Borinquén #149 #2 Altos	787-228-1025	Pérdida de enseres y mobiliario (vive en casa de sección 8).	Urbano
Angélica Santana	Urb. Valle Verde, Calle 2 Casa 5	939-2516702	Se filtró agua en las bombillas, desprendimiento de empañete de techo.	Urbano
Mérida Santiago Santana	Las Lomas de Santa Marta, Ave Casto Pérez		Se mojaron pertenencias por filtración.	Urbano
Hernán Horta Cruz	Calle 3, E 3, Urb. Villa Interamericana	787-892-2030 787-319-6454	Área de terraza afectada y dos televisores.	Urbano
Cruz Celia Horrach		787-264-2077	Pérdida parcial del techo de la residencia.	
Herbert A. Santiago Valentín		787-392-9762	Tendido eléctrico sobre residencia y techo desprendido. Pertenencias dañadas.	

Daisy Colón Rivera				Árbol derrumbó pedestal de Energía Eléctrica.	
Santos Baez				Pérdida total de las cosas del hogar.	
José Alexis Rivera Sanabria			787-892-7266 787-673-5768	Un árbol cayó sobre pared de residencia y árbol cayó sobre automóvil	
Marta Viada Bellido de Luna		Hacienda de San Germán Calle Margarita # 261	787-638-2655	Puerta de Garaje, Cisterna, 2 Portones Exteriores.	
Diego Dominguez Santana		Parc. Sabana Eneas Calle B Casa 50 Buzón 266	787-892-6881 787-228-5065	Filtración en el techo, daño un mueble con libros, rompió el techo del zinc del almacén de la parte posterior de la residencia, daño en el alero de la casa.	
Edna Alvarado Figueroa		Carr. 347 km 4.3 Int. Hoconuco Bajo, La Haciendita	787-892-7426	Afectado, dueño.	
Freddy Morales Irizarry		Cerro La Libertad # 11		Afectado, muebles y enseres, dueño	
Sofía Rodríguez Rodríguez				Afectado, muebles y enseres, dueño. Techo del vecino le cayó encima del techo de su casa y ocasionó daños. Se le coló agua y le dañó la cama, etc.	
Yolanda Ayala Rosado				Afectado, dueño. Le llevó cortina exterior.	
Miguel A. Collazo				Dueño. Se levantó hojas de zinc en la parte de atrás de la casa.	
Juan H. Rosado Rosado				Daño menor.	
Jun Torres Negrón		Carr 119			
Raúl Rivera Castillo		Carr 2 Km 170.7 Los Ayala		Daño mayor, muebles y enseres, dueño. Techo roto plafón	
Everio Montalvo		Carr 2 Km 170.7 Los Ayala		Destruído, muebles y enseres, dueño. Sin techo.	
		Pueblo Nuevo # 55			

Lucy Sorrentini \ Juan Ramos				Afectado, muebles y enseres. Rompió el tubo palometa y daño paredes.	
Juan Casiano rivera	Parcelas Capriles # 22	787-264-5136		Daño mayor, muebles y enseres, dueño. Le llevo el techo y perdió todo.	
Nieves González Tirado	Carr 119 Km 0.4 Sector El Cuatro				
Wilton Torres Rodríguez	Calle Topacio # 128			Afectado. Inquilino. Puertas.	
Julio Perales	Calle Circonia 7659-3			Daño mayor, dueño. Techo Afectado	
Marcial Torres	Calle Perla # 146			Destruído, dueño. Todo el techo de la parte de atrás.	
José J. González	Calle Granito # 152 A			Destruído, muebles y enseres, inquilino. Techo.	
Ramonita Rivera Flores	Calle Opalo # 154			Afectado, dueño. Puerta del lado.	
Pedro L. Barrios	Calle Turquesa # 16			Afectado, dueño. Techo.	
Heriberto Ramirez	Carr 102 Km 36.6 int			Afectado, dueño. Se mojó todo.	
Reymond Vélez	Calle Diamante\Amatista			Afectado, muebles y enseres, inquilino.	
Pedro Rivera Almodóvar	Calle Amatista # 53			Daño menor, muebles y enseres, dueño. Nevera.	
José Galindo	Calle Amatista # 45			Daño menor, muebles y enseres, dueño. Techo.	
María Galindo	Calle Amatista # 45			Daño mayor, muebles y enseres, dueño. Techo.	
Yaribel Alameda Rodríguez	Calle Amatista # 153			Daño menor, dueño. Techo.	
Féiz García Ramírez	Calle Amatista # 35			Daño menor, dueño. Ranchón	
Juan Galindo Alica	Calle Oro # 29			Destruído, dueño. Árbol en el techo, se agrietó el techo en la parte de atrás.	

Andrés Ramírez Capa	Carr 102 Km 27.1	939-208-5277	Afectado, inquilino.	
José J. Toro Toro	HC 2 Box 12194	787-659-3124	Afectado, dueño.	
Jenny Hernández	Carr 102 Km 26.8	787-892-4992	Daño menor, dueño.	